

Interventi finanziati con le **DGR 7/51** del 12/02/2019 (Approvazione preliminare), **DGR 22/21** del 20/06/2019 (Approvazione definitiva) e **DGR 48/19** del 29/11/2019 (rimodulazione), relativi all'Area Socio Sanitaria ASS di Sanluri, rientranti nel macro intervento denominato NP32 "Ristrutturazione e messa a norma P.O. N.S. di Bonaria - San Gavino Monreale" pari a € 4.334.625,61

SUB INTERVENTO Denominato NP. 32.3 "RISTRUTTURAZIONE DEL PIANO SECONDO"  
Codice Intervento Amministrazione n. 89 - CUP B32C19000070002 - CUI L92005870909202000015

PROGETTO ESECUTIVO DELL'INTERVENTO DI RISTRUTTURAZIONE DEL REPARTO DI OSTETRICIA E GINECOLOGIA DEL P.O. NOSTRA SIGNORA DI BONARIA SAN GAVINO MONREALE

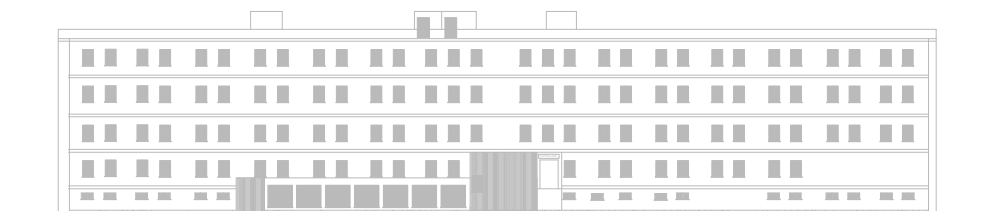

COMMITTENTE		PROGETTISTA:	
 <b>ATS SARDEGNA</b> <b>COMISSARIO STRAORDINARIO</b> Dott. Massimo Temussi <b>DIRETTORE AMMINISTRATIVO</b> Dott. Attilio Murru <b>DIRETTORE SANITARIO</b> Dott. Giorgio Carboni  <b>ASSL SANLURI</b> <b>COMMISSARIO STRAORDINARIO</b> Dott. Alessandro Baccoli  <b>DIRETTORE DIPARTIMENTO AREA TECNICA</b> Ing. Paolo Tauro  <b>DIRETTORE AREA TECNICA OCS</b> Ing. Marcello Serra  <b>RESPONSABILE UNICO DEL PROCEDIMENTO</b> Ing. Adamo Caddeu		 <b>ORDINE INGEGNERI</b> <b>PROVINCIA CAGLIARI</b> Dott. Ing. PAOLO SERRA N. 3155	
		<b>COORDINATORE DELLA SICUREZZA IN FASE DI PROGETTAZIONE:</b> dott. ing. Paolo Serra via della Pineta 148 09126 Cagliari mob. +393355325065 e-mail info@paoloserra.biz	
		<b>PROGETTO ESECUTIVO</b>	
		<b>COLLABORATORI:</b> dott. ing. Manuela Mattana via della Pineta 148 09126 Cagliari	
		<b>OGGETTO:</b> ANALISI DEI PREZZI	<b>ELABORATO</b> <b>3.AP</b>
SCALA	/	<b>DATA</b> 27/12/2021	<b>REVISIONI</b>
CATEGORIA	GENERALI		
FASE	ESECUTIVO		

Num.Ord. TARIFFA	DESCRIZIONE DELLE VOCI E DEGLI ELEMENTI	Quantità	IMPORTI		R.
			unitario	TOTALE	
	<b>R I P O R T O</b>				
	<b>ANALISI DEI PREZZI</b>				
Nr. 1 PF* .006.016.149 .101	<b>INFISSO INTERNO IN PROFILATI ESTRUSI DI ALLUMINIO TAMBURATO tipo METRA FLEX o equivalente</b> <b>E L E M E N T I:</b> (E) [PR*.006.016.149.101] FORNITURA DI INFISSO INTERNO IN PROFILATI ESTRUSI DI ALLUMIN ... m2 (E) [RU.0001.0001.0001] OPERAIO SPECIALIZZATO (Media Regionale) (qt=30/60) ora (E) [RU.0001.0001.0003] OPERAIO COMUNE (Media Regionale) (qt=30/60) ora (E) [RU.0001.0001.0004] CAPO-SQUADRA (Media Regionale) ora (A) [SL.0002.0003.0001] GRU A TORRE ad azionamento elettrico, già funzionante in can ... di cui MDO= 64.119%; MAT= 14.930%; ATT= 0.000%; ora (A) [SL.0005.0003.0001] MALTA CEMENTIZIA, composta da cemento e sabbia, resa a pie' ... di cui MDO= 22.885%; MAT= 53.316%; ATT= 2.850%; metri cubi  Sommano euro Spese Generali 15.00% * (290.98) euro  Sommano euro Utili Impresa 10% * (334.63) euro  <b>T O T A L E euro / m2</b>	1,00000 0,50000 0,50000 0,06250 0,06250 0,01260	255,00 31,54 26,41 33,08 41,88 183,32	255,00 15,77 13,21 2,07 2,62 2,31	--- MDO MDO MDO AN AN
Nr. 2 PF* .006.016.149 .201	<b>PORTA SCORREVOLI A TENUTA SEMPLICE tipo HB-SALTS 120x210cm o equivalente</b> <b>E L E M E N T I:</b> (E) [PR*.006.016.149.201] PORTA SCORREVOLI A TENUTA SEMPLICE tipo HB-SALTS 120x210cm ... n. (E) [RU.0001.0001.0001] OPERAIO SPECIALIZZATO (Media Regionale) ora (E) [RU.0001.0001.0003] OPERAIO COMUNE (Media Regionale) ora (E) [RU.0001.0001.0003] OPERAIO COMUNE (Media Regionale) ora (E) [RU.0001.0001.0004] CAPO-SQUADRA (Media Regionale) ora (A) [SL.0002.0003.0001] GRU A TORRE ad azionamento elettrico, già funzionante in can ... di cui MDO= 64.119%; MAT= 14.930%; ATT= 0.000%; ora (A) [SL.0005.0003.0001] MALTA CEMENTIZIA, composta da cemento e sabbia, resa a pie' ... di cui MDO= 22.885%; MAT= 53.316%; ATT= 2.850%; metri cubi  Sommano euro Spese Generali 15.00% * (1 868.25) euro  Sommano euro Utili Impresa 10% * (2 148.49) euro  <b>T O T A L E euro / n.</b>	1,00000 1,00000 0,12500 1,00000 0,06250 0,06250 0,01260	1'800,00 31,54 26,41 26,41 33,08 41,88 183,32	1'800,00 31,54 3,30 26,41 2,07 2,62 2,31	--- MDO MDO MDO MDO AN AN
Nr. 3 PF* .006.016.149 .202	<b>PORTA SCORREVOLI A TENUTA SEMPLICE tipo HB-SALTS 90x210cm o equivalente</b> <b>E L E M E N T I:</b> (E) [PR*.006.016.149.202] PORTA SCORREVOLI A TENUTA SEMPLICE tipo HB-SALTS 90x210cm o ... n. (E) [RU.0001.0001.0001] OPERAIO SPECIALIZZATO (Media Regionale) ora (E) [RU.0001.0001.0003] OPERAIO COMUNE (Media Regionale) ora (E) [RU.0001.0001.0003] OPERAIO COMUNE (Media Regionale) ora (E) [RU.0001.0001.0004] CAPO-SQUADRA (Media Regionale) ora (A) [SL.0002.0003.0001] GRU A TORRE ad azionamento elettrico, già funzionante in can ... di cui MDO= 64.119%; MAT= 14.930%; ATT= 0.000%; ora (A) [SL.0005.0003.0001] MALTA CEMENTIZIA, composta da cemento e sabbia, resa a pie' ... di cui MDO= 22.885%; MAT= 53.316%; ATT= 2.850%; metri cubi  Sommano euro Spese Generali 15.00% * (1 448.25) euro  Sommano euro Utili Impresa 10% * (1 665.49) euro	1,00000 1,00000 0,12500 1,00000 0,06250 0,06250 0,01260	1'380,00 31,54 26,41 26,41 33,08 41,88 183,32	1'380,00 31,54 3,30 26,41 2,07 2,62 2,31	--- MDO MDO MDO MDO AN AN
	<b>A R I P O R T A R E</b>				



Num.Ord. TARIFFA	DESCRIZIONE DELLE VOCI E DEGLI ELEMENTI	Quantità	IMPORTI		R.
			unitario	TOTALE	
	<b>R I P O R T O</b>			12,26	
	Sommano euro			12,26	
	Utili Impresa 10% * (12.26) euro			1,23	
	<b>T O T A L E euro / cadauno</b>			13,49	
Nr. 7 PF.* 0006.012.59 9.303	<b>PUNTO DI COLLEGAMENTO TECNOLOGICO DIRETTO PER UTENZE FISSE 3x(1x4) mmq. E L E M E N T I :</b> (A) [PF.0009.0001.0003] FORNITURA E POSA IN OPERA DI Tubo isolante flessibile di PVC ... di cui MDO= 70.996%; MAT= 8.009%; ATT= 0.000%; metri (A) [PF.*0006.060.590.303] FORNITURA E POSA IN OPERA Cavo multipolare per energia FG16O ... di cui MDO= 50.346%; MAT= 28.868%; ATT= 0.000%; metri (E) [PR.0001.0014.0001] IMPIEGO DI PICCOLE ATTREZZATURE DI CANTIERE a corpo cadauno (E) [PR.0001.0014.0003] ACCESSORI E MATERIALI COMPLEMENTARI, a corpo cadauno (E) [RU.0001.0001.0001] OPERAIO SPECIALIZZATO (Media Regionale) (qt=40/60) ora (E) [RU.0001.0001.0002] OPERAIO QUALIFICATO (Media Regionale) (qt=40/60,00000) ora (E) [RU.0001.0001.0003] OPERAIO COMUNE (Media Regionale) ora (E) [RU.0001.0001.0004] CAPO-SQUADRA (Media Regionale) ora (A) [SL.0002.0003.0005] AUTOGRU TELESOPICA AUTOCARRATA compresi il conducente/opera ... di cui MDO= 33.122%; MAT= 27.115%; ATT= 18.809%; ora	5,00000  5,00000 10,00000 10,00000 0,66667 0,66667 0,00000 0,00000 0,00000	3,65  3,43 0,01 0,01 31,54 29,30 26,41 33,08	18,25  17,15 0,10 0,10 21,03 19,53 0,00 0,00	AN  AN MT MT MDO MDO MDO MDO
	Sommano euro			76,16	
	Spese Generali 15.00% * (76.16) euro			11,42	
	Sommano euro			87,58	
	Utili Impresa 10% * (87.58) euro			8,76	
	<b>T O T A L E euro / n.</b>			96,34	
Nr. 8 PF.* 0006.012.59 9.351	<b>PUNTO DI COLLEGAMENTO TECNOLOGICO DIRETTO PER UTENZE FISSE 3x(1x1,5) mmq. E L E M E N T I :</b> (A) [PF.0009.0001.0003] FORNITURA E POSA IN OPERA DI Tubo isolante flessibile di PVC ... di cui MDO= 70.996%; MAT= 8.009%; ATT= 0.000%; metri (E) [PR.*0007.060.393.301] Cavo multipolare per energia FG16OR16 isolato in gomma etile ... metri (E) [PR.0001.0014.0001] IMPIEGO DI PICCOLE ATTREZZATURE DI CANTIERE a corpo cadauno (E) [PR.0001.0014.0003] ACCESSORI E MATERIALI COMPLEMENTARI, a corpo cadauno (E) [RU.0001.0001.0001] OPERAIO SPECIALIZZATO (Media Regionale) (qt=40/60) ora (E) [RU.0001.0001.0002] OPERAIO QUALIFICATO (Media Regionale) (qt=40/60,00000) ora (E) [RU.0001.0001.0003] OPERAIO COMUNE (Media Regionale) ora (E) [RU.0001.0001.0004] CAPO-SQUADRA (Media Regionale) ora (A) [SL.0002.0003.0005] AUTOGRU TELESOPICA AUTOCARRATA compresi il conducente/opera ... di cui MDO= 33.122%; MAT= 27.115%; ATT= 18.809%; ora	5,00000 5,00000 10,00000 10,00000 0,66667 0,66667 0,00000 0,00000 0,00000	3,65 0,49 0,01 0,01 31,54 29,30 26,41 33,08	18,25 2,45 0,10 0,10 21,03 19,53 0,00 0,00	AN MT MT MT MDO MDO MDO MDO
	Sommano euro			61,46	
	Spese Generali 15.00% * (61.46) euro			9,22	
	Sommano euro			70,68	
	Utili Impresa 10% * (70.68) euro			7,07	
	<b>T O T A L E euro / n.</b>			77,75	
Nr. 9 PF.* 0006.012.59 9.601	<b>PUNTO DI ALIMENTAZIONE, COMANDO E MONITORAGGIO ELEMENTI IN CAMPO FG16OM16 sez.2x1,5 mmq. E L E M E N T I :</b> (A) [PF.0009.0001.0003] FORNITURA E POSA IN OPERA DI Tubo isolante flessibile di PVC ... di cui MDO= 70.996%; MAT= 8.009%; ATT= 0.000%; metri (A) [PF.*0006.012.095.001] Fornitura e posa in opera di scatole da incasso in resina pe ... di cui MDO= 61.379%; MAT= 0.000%; ATT= 0.000%; cadauno (A) [PF.*0006.060.590.201] FORNITURA E POSA IN OPERA Cavo multipolare per energia FG16O ... di cui MDO= 62.644%; MAT= 16.379%; ATT= 0.000%; metri	2,00000  1,00000 4,00000	3,65  10,66 2,75	7,30  10,66 11,00	AN  AN AN
	Sommano euro			28,96	
	Spese Generali 15.00% * (28.96) euro			4,34	
	<b>A R I P O R T A R E</b>			33,30	

Num.Ord. TARIFFA	DESCRIZIONE DELLE VOCI E DEGLI ELEMENTI	Quantità	IMPORTI		R.
			unitario	TOTALE	
	<b>R I P O R T O</b>			33,30	
	Sommano euro			33,30	
	Utili Impresa 10% * (33.30) euro			3,33	
	<b>T O T A L E euro / n.</b>			36,63	
Nr. 10 PF.* 0006.012.59 9.606	<b>PUNTO DI ALIMENTAZIONE, COMANDO E MONITORAGGIO ELEMENTI IN CAMPO FG16OH2M16 sez.2x1,5mmq.</b> <b>E L E M E N T I:</b> (A) [PF.0009.0001.0003] FORNITURA E POSA IN OPERA DI Tubo isolante flessibile di PVC ... di cui MDO= 70.996%; MAT= 8.009%; ATT= 0.000%; metri (A) [PF.*0006.012.593.201] FORNITURA E POSA IN OPERA Cavo multipolare per energia FG16O ... di cui MDO= 46.383%; MAT= 32.553%; ATT= 0.000%; n. (A) [PF.*0006.012.095.001] Fornitura e posa in opera di scatole da incasso in resina pe ... di cui MDO= 61.379%; MAT= 0.000%; ATT= 0.000%; cadauno	2,00000 4,00000 1,00000	3,65 3,71 10,66	7,30 14,84 10,66	AN AN AN
	Sommano euro			32,80	
	Spese Generali 15.00% * (32.80) euro			4,92	
	Sommano euro			37,72	
	Utili Impresa 10% * (37.72) euro			3,77	
	<b>T O T A L E euro / n.</b>			41,49	
Nr. 11 PF.* 0006.012.61 6.019	<b>QUADRO KNX/DALI tipo SCHNEIDER KAEDRA IP40 o equivalente</b> <b>E L E M E N T I:</b> (E) [PR.*0007.012.616.019] QUADRO KONNEX tipo SCHNEIDER KAEDRA IP40 n. (E) [PR.0001.0014.0001] IMPIEGO DI PICCOLE ATTREZZATURE DI CANTIERE a corpo cadauno (E) [PR.0001.0014.0003] ACCESSORI E MATERIALI COMPLEMENTARI, a corpo cadauno (E) [RU.0001.0001.0001] OPERAIO SPECIALIZZATO (Media Regionale) (qt=30/60) ora (E) [RU.0001.0001.0002] OPERAIO QUALIFICATO (Media Regionale) (qt=30/60,00000) ora (E) [RU.0001.0001.0003] OPERAIO COMUNE (Media Regionale) ora (E) [RU.0001.0001.0004] CAPO-SQUADRA (Media Regionale) ora (A) [SL.0002.0003.0005] AUTOGRU TELESCOPICA AUTOCARRATA compresi il conducente/opera ... di cui MDO= 33.122%; MAT= 27.115%; ATT= 18.809%; ora	1,00000 100,00000 100,00000 0,50000 0,50000 0,00000 0,00000 0,00000	483,54 0,01 0,01 31,54 29,30 26,41 33,08	483,54 1,00 1,00 15,77 14,65 0,00 0,00	MT MT MT MDO MDO MDO MDO
	Sommano euro			515,96	
	Spese Generali 15.00% * (515.96) euro			77,39	
	Sommano euro			593,35	
	Utili Impresa 10% * (593.35) euro			59,34	
	<b>T O T A L E euro / n.</b>			652,69	
Nr. 12 PF.* 0006.012.61 6.020	<b>INTEGRAZIONE QUADRI QP-2A e QP-2B</b> <b>E L E M E N T I:</b> (E) [PR.*0007.012.616.020] INTEGRAZIONE QUADRI QP-2A e QP-2B n. (E) [PR.0001.0014.0001] IMPIEGO DI PICCOLE ATTREZZATURE DI CANTIERE a corpo cadauno (E) [PR.0001.0014.0003] ACCESSORI E MATERIALI COMPLEMENTARI, a corpo cadauno (E) [RU.0001.0001.0001] OPERAIO SPECIALIZZATO (Media Regionale) ora (E) [RU.0001.0001.0002] OPERAIO QUALIFICATO (Media Regionale) ora (E) [RU.0001.0001.0003] OPERAIO COMUNE (Media Regionale) ora (E) [RU.0001.0001.0004] CAPO-SQUADRA (Media Regionale) (qt=1/60,00000) ora (A) [SL.0002.0003.0005] AUTOGRU TELESCOPICA AUTOCARRATA compresi il conducente/opera ... di cui MDO= 33.122%; MAT= 27.115%; ATT= 18.809%; ora	1,00000 100,00000 100,00000 2,00000 2,00000 0,00000 0,01667 0,00000	4'425,00 0,01 0,01 31,54 29,30 26,41 33,08	4'425,00 1,00 1,00 63,08 58,60 0,00 0,55	MT MT MT MDO MDO MDO MDO
	Sommano euro			4'549,23	
	Spese Generali 15.00% * (4 549.23) euro			682,38	
	Sommano euro			5'231,61	
	Utili Impresa 10% * (5 231.61) euro			523,16	
	<b>T O T A L E euro / n.</b>			5'754,77	
	<b>A R I P O R T A R E</b>				

Num.Ord. TARIFFA	DESCRIZIONE DELLE VOCI E DEGLI ELEMENTI	Quantità	IMPORTI		R.
			unitario	TOTALE	
	<b>R I P O R T O</b>				
Nr. 13 PF.* 0006.012.61 6.021	<b>QUADRO CUCINA QK tipo SCHNEIDER KAEDRA IP40 o equivalente</b> <b>E L E M E N T I :</b> (E) [PR.*0007.012.616.021] QUADRO CUCINA QK tipo SCHNEIDER KAEDRA IP40 n. (E) [PR.0001.0014.0001] IMPIEGO DI PICCOLE ATTREZZATURE DI CANTIERE a corpo cadauno (E) [PR.0001.0014.0003] ACCESSORI E MATERIALI COMPLEMENTARI, a corpo cadauno (E) [RU.0001.0001.0001] OPERAIO SPECIALIZZATO (Media Regionale) (qt=60/60) ora (E) [RU.0001.0001.0002] OPERAIO QUALIFICATO (Media Regionale) (qt=60/60,00000) ora (E) [RU.0001.0001.0003] OPERAIO COMUNE (Media Regionale) ora (E) [RU.0001.0001.0004] CAPO-SQUADRA (Media Regionale) (qt=1/60,00000) ora (A) [SL.0002.0003.0005] AUTOGRU TELESOPICA AUTOCARRATA compresi il conducente/opera ... di cui MDO= 33.122%; MAT= 27.115%; ATT= 18.809%; ora  <div style="text-align: right;">Sommano euro Spese Generali 15.00% * (829.22) euro</div> <div style="text-align: right;">Sommano euro Utili Impresa 10% * (953.60) euro</div> <b>T O T A L E euro / n.</b>	1,00000 100,00000 100,00000 1,00000 1,00000 0,00000 0,01667 0,00000	765,83 0,01 0,01 31,54 29,30 26,41 33,08 77,37	765,83 1,00 1,00 31,54 29,30 0,00 0,55 0,00 829,22 124,38 953,60 95,36 1'048,96	MT MT MT MDO MDO MDO MDO AN
Nr. 14 PF.* 0006.012.61 6.022	<b>QUADRO LUCE EMERGENZA QE-2A/ QE-2B tipo SCHNEIDERKAEDRA IP40 o equivalente</b> <b>E L E M E N T I :</b> (E) [PR.*0007.012.616.022] QUADRO LUCE EMERGENZA QE-2A/QE-2B tipo SCHNEIDER KAEDRA IP40 n. (E) [PR.0001.0014.0001] IMPIEGO DI PICCOLE ATTREZZATURE DI CANTIERE a corpo cadauno (E) [PR.0001.0014.0003] ACCESSORI E MATERIALI COMPLEMENTARI, a corpo cadauno (E) [RU.0001.0001.0001] OPERAIO SPECIALIZZATO (Media Regionale) (qt=60/60) ora (E) [RU.0001.0001.0002] OPERAIO QUALIFICATO (Media Regionale) (qt=60/60,00000) ora (E) [RU.0001.0001.0003] OPERAIO COMUNE (Media Regionale) ora (E) [RU.0001.0001.0004] CAPO-SQUADRA (Media Regionale) (qt=1/60,00000) ora (A) [SL.0002.0003.0005] AUTOGRU TELESOPICA AUTOCARRATA compresi il conducente/opera ... di cui MDO= 33.122%; MAT= 27.115%; ATT= 18.809%; ora  <div style="text-align: right;">Sommano euro Spese Generali 15.00% * (724.78) euro</div> <div style="text-align: right;">Sommano euro Utili Impresa 10% * (833.50) euro</div> <b>T O T A L E euro / n.</b>	1,00000 100,00000 100,00000 1,00000 1,00000 0,00000 0,01667 0,00000	661,39 0,01 0,01 31,54 29,30 26,41 33,08 77,37	661,39 1,00 1,00 31,54 29,30 0,00 0,55 0,00 724,78 108,72 833,50 83,35 916,85	MT MT MT MDO MDO MDO MDO AN
Nr. 15 PF.* 0006.012.61 6.023	<b>QUADRO TECNOLOGICO CLIMA QT tipo SCHNEIDER PRISMA SET G IP55 o equivalente</b> <b>E L E M E N T I :</b> (E) [PR.*0007.012.616.023] QUADRO TECNOLOGICO CLIMA QT SCHNEIDER PRISMA IP55 n. (E) [PR.0001.0014.0001] IMPIEGO DI PICCOLE ATTREZZATURE DI CANTIERE a corpo cadauno (E) [PR.0001.0014.0003] ACCESSORI E MATERIALI COMPLEMENTARI, a corpo cadauno (E) [RU.0001.0001.0001] OPERAIO SPECIALIZZATO (Media Regionale) (qt=30/60) ora (E) [RU.0001.0001.0002] OPERAIO QUALIFICATO (Media Regionale) (qt=30/60,00000) ora (E) [RU.0001.0001.0003] OPERAIO COMUNE (Media Regionale) ora (E) [RU.0001.0001.0004] CAPO-SQUADRA (Media Regionale) ora (A) [SL.0002.0003.0005] AUTOGRU TELESOPICA AUTOCARRATA compresi il conducente/opera ... di cui MDO= 33.122%; MAT= 27.115%; ATT= 18.809%; ora  <div style="text-align: right;">Sommano euro Spese Generali 15.00% * (2 885.52) euro</div> <div style="text-align: right;">Sommano euro Utili Impresa 10% * (3 318.35) euro</div> <b>T O T A L E euro / n.</b>	1,00000 100,00000 100,00000 0,50000 0,50000 0,00000 0,00000 0,00000	2'853,10 0,01 0,01 31,54 29,30 26,41 33,08 77,37	2'853,10 1,00 1,00 15,77 14,65 0,00 0,00 0,00 2'885,52 432,83 3'318,35 331,84 3'650,19	MT MT MT MDO MDO MDO MDO AN
	<b>A R I P O R T A R E</b>				

Num.Ord. TARIFFA	DESCRIZIONE DELLE VOCI E DEGLI ELEMENTI	Quantità	IMPORTI		R.
			unitario	TOTALE	
	<b>R I P O R T O</b>				
Nr. 16 PF.* 0006.012.61 6.024	<b>QUADRO CENTRALE PC tipo SCHNEIDER PRISMA SET G IP55 o equivalente</b> <b>E L E M E N T I:</b> (E) [PR.*0007.012.616.024] QUADRO CENTRALE PC tipo SCHNEIDER PRISMA SET G IP55 o equiva ... n. (E) [PR.0001.0014.0001] IMPIEGO DI PICCOLE ATTREZZATURE DI CANTIERE a corpo cadauno (E) [PR.0001.0014.0003] ACCESSORI E MATERIALI COMPLEMENTARI, a corpo cadauno (E) [RU.0001.0001.0001] OPERAIO SPECIALIZZATO (Media Regionale) (qt=30/60) ora (E) [RU.0001.0001.0002] OPERAIO QUALIFICATO (Media Regionale) (qt=30/60,00000) ora (E) [RU.0001.0001.0003] OPERAIO COMUNE (Media Regionale) ora (E) [RU.0001.0001.0004] CAPO-SQUADRA (Media Regionale) ora (A) [SL.0002.0003.0005] AUTOGRU TELESOPICA AUTOCARRATA compresi il conducente/opera ... di cui MDO= 33.122%; MAT= 27.115%; ATT= 18.809%; ora  <div>Sommano euro Spese Generali 15.00% * (2 382.55) euro</div> <div>Sommano euro Utili Impresa 10% * (2 739.93) euro</div> <b>T O T A L E euro / n.</b>	1,00000 100,00000 100,00000 0,50000 0,50000 0,00000 0,00000 0,00000 0,00000	2'350,13 0,01 0,01 31,54 29,30 26,41 33,08 77,37	2'350,13 1,00 1,00 15,77 14,65 0,00 0,00 0,00	MT MT MT MDO MDO MDO MDO AN
				2'382,55 357,38	
				2'739,93 273,99	
				3'013,92	
Nr. 17 PF.* 0006.012.61 6.026	<b>QUADRO DEGENZE QE.d tipo SCHNEIDER KAEDRA IP40 o equivalente</b> <b>E L E M E N T I:</b> (E) [PR.*0007.012.616.026] QUADRO DEGENZE QE.d tipo SCHNEIDER KAEDRA IP40 n. (E) [PR.0001.0014.0001] IMPIEGO DI PICCOLE ATTREZZATURE DI CANTIERE a corpo cadauno (E) [PR.0001.0014.0003] ACCESSORI E MATERIALI COMPLEMENTARI, a corpo cadauno (E) [RU.0001.0001.0001] OPERAIO SPECIALIZZATO (Media Regionale) (qt=20/60) ora (E) [RU.0001.0001.0002] OPERAIO QUALIFICATO (Media Regionale) (qt=20/60) ora (E) [RU.0001.0001.0003] OPERAIO COMUNE (Media Regionale) ora (E) [RU.0001.0001.0004] CAPO-SQUADRA (Media Regionale) (qt=1/60,00000) ora (A) [SL.0002.0003.0005] AUTOGRU TELESOPICA AUTOCARRATA compresi il conducente/opera ... di cui MDO= 33.122%; MAT= 27.115%; ATT= 18.809%; ora  <div>Sommano euro Spese Generali 15.00% * (104.47) euro</div> <div>Sommano euro Utili Impresa 10% * (120.14) euro</div> <b>T O T A L E euro / n.</b>	1,00000 100,00000 100,00000 0,33333 0,33333 0,00000 0,01667 0,00000	81,64 0,01 0,01 31,54 29,30 26,41 33,08 77,37	81,64 1,00 1,00 10,51 9,77 0,00 0,55 0,00	MT MT MT MDO MDO MDO MDO AN
				104,47 15,67	
				120,14 12,01	
				132,15	
Nr. 18 PF.* 0006.012.61 6.027	<b>QUADRO DEGENZE QE.c tipo SCHNEIDER PRISMA G IP43 o equivalente</b> <b>E L E M E N T I:</b> (E) [PR.*0007.012.616.027] QUADRO CARDIOTOCOGRAFIA QE.c tipo SCHNEIDER KAEDRA IP40 n. (E) [PR.0001.0014.0001] IMPIEGO DI PICCOLE ATTREZZATURE DI CANTIERE a corpo cadauno (E) [PR.0001.0014.0003] ACCESSORI E MATERIALI COMPLEMENTARI, a corpo cadauno (E) [RU.0001.0001.0001] OPERAIO SPECIALIZZATO (Media Regionale) (qt=20/60) ora (E) [RU.0001.0001.0002] OPERAIO QUALIFICATO (Media Regionale) (qt=20/60) ora (E) [RU.0001.0001.0003] OPERAIO COMUNE (Media Regionale) ora (E) [RU.0001.0001.0004] CAPO-SQUADRA (Media Regionale) (qt=1/60,00000) ora (A) [SL.0002.0003.0005] AUTOGRU TELESOPICA AUTOCARRATA compresi il conducente/opera ... di cui MDO= 33.122%; MAT= 27.115%; ATT= 18.809%; ora  <div>Sommano euro Spese Generali 15.00% * (92.10) euro</div> <div>Sommano euro Utili Impresa 10% * (105.92) euro</div> <b>T O T A L E euro / n.</b>	1,00000 100,00000 100,00000 0,33333 0,33333 0,00000 0,01667 0,00000	69,27 0,01 0,01 31,54 29,30 26,41 33,08 77,37	69,27 1,00 1,00 10,51 9,77 0,00 0,55 0,00	MT MT MT MDO MDO MDO MDO AN
				92,10 13,82	
				105,92 10,59	
				116,51	
Nr. 19	<b>CASSETTA DI DERIVAZIONE LINEA CONTINUITA'</b>				
	<b>A R I P O R T A R E</b>				







Num.Ord. TARIFFA	DESCRIZIONE DELLE VOCI E DEGLI ELEMENTI	Quantità	IMPORTI		R.
			unitario	TOTALE	
	<b>R I P O R T O</b>				
PF.* 0006.013.61 8.004	<b>E L E M E N T I:</b> (E) [PR.*0007.013.618.104] ELEMENTO DI MONTAGGIO BIDET tipo GEBERIT DUOFIX per installa ... n. (E) [PR.0001.0014.0001] IMPIEGO DI PICCOLE ATTREZZATURE DI CANTIERE a corpo cadauno (E) [PR.0001.0014.0003] ACCESSORI E MATERIALI COMPLEMENTARI, a corpo cadauno (E) [RU.0001.0001.0001] OPERAIO SPECIALIZZATO (Media Regionale) (qt=10/60) ora (E) [RU.0001.0001.0003] OPERAIO COMUNE (Media Regionale) (qt=1/60) ora (E) [RU.0001.0001.0004] CAPO-SQUADRA (Media Regionale) (qt=1/60) ora (A) [SL.0002.0003.0005] AUTOGRU TELESOPICA AUTOCARRATA compresi il conducente/opera ... (qt=1/240) di cui MDO= 33.122%; MAT= 27.115%; ATT= 18.809%; ora	1,00000 10,00000 10,00000 0,16667 0,16667 0,16667 0,01667  0,00417	155,00 0,01 0,01 31,54 26,41 33,08  77,37	155,00 0,10 0,10 5,26 4,40 0,55  0,32	--- MT MT MDO MDO MDO  AN
	Sommano euro Spese Generali 15.00% * (165.73) euro			165,73 24,86	
	Sommano euro Utili Impresa 10% * (190.59) euro			190,59 19,06	
	<b>T O T A L E euro / n.</b>			209,65	
Nr. 23 PF.* 0006.013.64 6.001	<b>Sistema di rivestimento colonne di scarico tipo Tecnosystemi Restaura 150x250mm o equivalente</b> <b>E L E M E N T I:</b> (E) [PR.*0006.013.646.001] Fornitura di sistema di rivestimento colonne di scarico da e ... m (E) [RU.0001.0001.0002] OPERAIO QUALIFICATO (Media Regionale) (qt=10/60) ora (E) [RU.0001.0001.0003] OPERAIO COMUNE (Media Regionale) (qt=10/60) ora (A) [SL.0002.0003.0003] SOLLEVATORE TELESOPICO FRONTALE con forche o cestello aereo ... (qt=10/60) di cui MDO= 39.622%; MAT= 39.421%; ATT= 0.000%; ora	1,00000 0,16667 0,16667  0,16667	58,10 29,30 26,41  66,57	58,10 4,88 4,40  11,10	MT MDO MDO  AN
	Sommano euro Spese Generali 15.00% * (78.48) euro			78,48 11,77	
	Sommano euro Utili Impresa 10% * (90.25) euro			90,25 9,03	
	<b>T O T A L E euro / m</b>			99,28	
Nr. 24 PF.* 0006.0179.0 001	<b>Tubazione in rame EN13348 per gas medicinali De10</b> <b>E L E M E N T I:</b> (E) [PR.*0006.0179.0001] Fornitura di tubazione in rame De10 in barra del tipo omolog ... m (E) [PR.0001.0014.0001] IMPIEGO DI PICCOLE ATTREZZATURE DI CANTIERE a corpo cadauno (E) [PR.0001.0014.0003] ACCESSORI E MATERIALI COMPLEMENTARI, a corpo cadauno (E) [RU.0001.0001.0001] OPERAIO SPECIALIZZATO (Media Regionale) (qt=6/60) ora (E) [RU.0001.0001.0002] OPERAIO QUALIFICATO (Media Regionale) (qt=5/60,00000) ora (E) [RU.0001.0001.0003] OPERAIO COMUNE (Media Regionale) (qt=1/180) ora (E) [RU.0001.0001.0004] CAPO-SQUADRA (Media Regionale) (qt=1/180) ora (A) [SL.0002.0003.0005] AUTOGRU TELESOPICA AUTOCARRATA compresi il conducente/opera ... (qt=1/300) di cui MDO= 33.122%; MAT= 27.115%; ATT= 18.809%; ora	1,00000 10,00000 10,00000 0,10000 0,08333 0,00556 0,00556  0,00333	8,70 0,01 0,01 31,54 29,30 26,41 33,08  77,37	8,70 0,10 0,10 3,15 2,44 0,15 0,18  0,26	MT MT MT MDO MDO MDO MDO  AN
	Sommano euro Spese Generali 15.00% * (15.08) euro			15,08 2,26	
	Sommano euro Utili Impresa 10% * (17.34) euro			17,34 1,73	
	<b>T O T A L E euro / m</b>			19,07	
Nr. 25 PF.* 0006.0179.0 002	<b>Tubazione in rame EN13348 per gas medicinali De12</b> <b>E L E M E N T I:</b> (E) [PR.*0006.0179.0002] Fornitura di tubazione in rame De12 in barra del tipo omolog ... m (E) [PR.0001.0014.0001] IMPIEGO DI PICCOLE ATTREZZATURE DI CANTIERE a corpo cadauno (E) [PR.0001.0014.0003] ACCESSORI E MATERIALI COMPLEMENTARI, a corpo cadauno	1,00000 10,00000 10,00000	9,37 0,01 0,01	9,37 0,10 0,10	MT MT MT
	<b>A R I P O R T A R E</b>			9,57	

Num.Ord. TARIFFA	DESCRIZIONE DELLE VOCI E DEGLI ELEMENTI	Quantità	IMPORTI		R.
			unitario	TOTALE	
	<b>R I P O R T O</b>			9,57	
	(E) [RU.0001.0001.0001] OPERAIO SPECIALIZZATO (Media Regionale) (qt=6/60) ora	0,10000	31,54	3,15	MDO
	(E) [RU.0001.0001.0002] OPERAIO QUALIFICATO (Media Regionale) (qt=5/60,00000) ora	0,08333	29,30	2,44	MDO
	(E) [RU.0001.0001.0003] OPERAIO COMUNE (Media Regionale) (qt=1/180) ora	0,00556	26,41	0,15	MDO
	(E) [RU.0001.0001.0004] CAPO-SQUADRA (Media Regionale) (qt=1/180) ora	0,00556	33,08	0,18	MDO
	(A) [SL.0002.0003.0005] AUTOGRU TELESOPICA AUTOCARRATA compresi il conducente/opera ... (qt=1/300)				
	di cui MDO= 33.122%; MAT= 27.115%; ATT= 18.809%; ora	0,00333	77,37	0,26	AN
	Sommano euro			15,75	
	Spese Generali 15.00% * (15.75) euro			2,36	
	Sommano euro			18,11	
	Utili Impresa 10% * (18.11) euro			1,81	
	<b>T O T A L E euro / m</b>			19,92	
Nr. 26 PF.* 0006.0179.0 003	<b>Tubazione in rame EN13348 per gas medicinali De14 E L E M E N T I:</b>				
	(E) [PR.*0006.0179.0003] Fornitura di tubazione in rame De14 in barra del tipo omolog ... m	1,00000	9,97	9,97	MT
	(E) [PR.0001.0014.0001] IMPIEGO DI PICCOLE ATTREZZATURE DI CANTIERE a corpo cadauno	10,00000	0,01	0,10	MT
	(E) [PR.0001.0014.0003] ACCESSORI E MATERIALI COMPLEMENTARI, a corpo cadauno	10,00000	0,01	0,10	MT
	(E) [RU.0001.0001.0001] OPERAIO SPECIALIZZATO (Media Regionale) (qt=7/60) ora	0,11667	31,54	3,68	MDO
	(E) [RU.0001.0001.0002] OPERAIO QUALIFICATO (Media Regionale) (qt=6/60,00000) ora	0,10000	29,30	2,93	MDO
	(E) [RU.0001.0001.0003] OPERAIO COMUNE (Media Regionale) (qt=1/180) ora	0,00556	26,41	0,15	MDO
	(E) [RU.0001.0001.0004] CAPO-SQUADRA (Media Regionale) (qt=1/180) ora	0,00556	33,08	0,18	MDO
	(A) [SL.0002.0003.0005] AUTOGRU TELESOPICA AUTOCARRATA compresi il conducente/opera ... (qt=1/300)				
	di cui MDO= 33.122%; MAT= 27.115%; ATT= 18.809%; ora	0,00333	77,37	0,26	AN
	Sommano euro			17,37	
	Spese Generali 15.00% * (17.37) euro			2,61	
	Sommano euro			19,98	
	Utili Impresa 10% * (19.98) euro			2,00	
	<b>T O T A L E euro / m</b>			21,98	
Nr. 27 PF.* 0006.0179.0 004	<b>Tubazione in rame EN13348 per gas medicinali De16 E L E M E N T I:</b>				
	(E) [PR.*0006.0179.0004] Fornitura di tubazione in rame De16 in barra del tipo omolog ... m	1,00000	10,57	10,57	MT
	(E) [PR.0001.0014.0001] IMPIEGO DI PICCOLE ATTREZZATURE DI CANTIERE a corpo cadauno	10,00000	0,01	0,10	MT
	(E) [PR.0001.0014.0003] ACCESSORI E MATERIALI COMPLEMENTARI, a corpo cadauno	10,00000	0,01	0,10	MT
	(E) [RU.0001.0001.0001] OPERAIO SPECIALIZZATO (Media Regionale) (qt=8/60) ora	0,13333	31,54	4,21	MDO
	(E) [RU.0001.0001.0002] OPERAIO QUALIFICATO (Media Regionale) (qt=7/60,00000) ora	0,11667	29,30	3,42	MDO
	(E) [RU.0001.0001.0003] OPERAIO COMUNE (Media Regionale) (qt=1/180) ora	0,00556	26,41	0,15	MDO
	(E) [RU.0001.0001.0004] CAPO-SQUADRA (Media Regionale) (qt=1/180) ora	0,00556	33,08	0,18	MDO
	(A) [SL.0002.0003.0005] AUTOGRU TELESOPICA AUTOCARRATA compresi il conducente/opera ... (qt=1/300)				
	di cui MDO= 33.122%; MAT= 27.115%; ATT= 18.809%; ora	0,00333	77,37	0,26	AN
	Sommano euro			18,99	
	Spese Generali 15.00% * (18.99) euro			2,85	
	Sommano euro			21,84	
	Utili Impresa 10% * (21.84) euro			2,18	
	<b>T O T A L E euro / m</b>			24,02	
Nr. 28 PF.* 0006.0179.0 005	<b>Tubazione in rame EN13348 per gas medicinali De18 E L E M E N T I:</b>				
	(E) [PR.*0006.0179.0005] Fornitura di tubazione in rame De18 in barra del tipo omolog ... m	1,00000	13,00	13,00	MT
	(E) [PR.0001.0014.0001] IMPIEGO DI PICCOLE ATTREZZATURE DI CANTIERE a corpo cadauno	10,00000	0,01	0,10	MT
	(E) [PR.0001.0014.0003] ACCESSORI E MATERIALI COMPLEMENTARI, a corpo cadauno	10,00000	0,01	0,10	MT
	<b>A R I P O R T A R E</b>			13,20	

Num.Ord. TARIFFA	DESCRIZIONE DELLE VOCI E DEGLI ELEMENTI	Quantità	IMPORTI		R.
			unitario	TOTALE	
	<b>R I P O R T O</b>			13,20	
	(E) [RU.0001.0001.0001] OPERAIO SPECIALIZZATO (Media Regionale) (qt=6/60) ora	0,10000	31,54	3,15	MDO
	(E) [RU.0001.0001.0002] OPERAIO QUALIFICATO (Media Regionale) (qt=6/60,00000) ora	0,10000	29,30	2,93	MDO
	(E) [RU.0001.0001.0003] OPERAIO COMUNE (Media Regionale) (qt=1/180) ora	0,00556	26,41	0,15	MDO
	(E) [RU.0001.0001.0004] CAPO-SQUADRA (Media Regionale) (qt=1/180) ora	0,00556	33,08	0,18	MDO
	(A) [SL.0002.0003.0005] AUTOGRU TELESOPICA AUTOCARRATA compresi il conducente/opera ... (qt=1/300)				
	di cui MDO= 33.122%; MAT= 27.115%; ATT= 18.809%; ora	0,00333	77,37	0,26	AN
	Sommano euro			19,87	
	Spese Generali 15.00% * (19.87) euro			2,98	
	Sommano euro			22,85	
	Utili Impresa 10% * (22.85) euro			2,29	
	<b>T O T A L E euro / m</b>			25,14	
Nr. 29 PF.* 0006.0179.0 006	<b>Tubazione in rame EN13348 per gas medicinali De22 E L E M E N T I:</b>				
	(E) [PR.*0006.0179.0006] Fornitura di tubazione in rame De22 in barra del tipo omolog ... m	1,00000	12,70	12,70	MT
	(E) [PR.0001.0014.0001] IMPIEGO DI PICCOLE ATTREZZATURE DI CANTIERE a corpo cadauno	10,00000	0,01	0,10	MT
	(E) [PR.0001.0014.0003] ACCESSORI E MATERIALI COMPLEMENTARI, a corpo cadauno	10,00000	0,01	0,10	MT
	(E) [RU.0001.0001.0001] OPERAIO SPECIALIZZATO (Media Regionale) (qt=9/60) ora	0,15000	31,54	4,73	MDO
	(E) [RU.0001.0001.0002] OPERAIO QUALIFICATO (Media Regionale) (qt=8/60,00000) ora	0,13333	29,30	3,91	MDO
	(E) [RU.0001.0001.0003] OPERAIO COMUNE (Media Regionale) (qt=1/180) ora	0,00556	26,41	0,15	MDO
	(E) [RU.0001.0001.0004] CAPO-SQUADRA (Media Regionale) (qt=1/180) ora	0,00556	33,08	0,18	MDO
	(A) [SL.0002.0003.0005] AUTOGRU TELESOPICA AUTOCARRATA compresi il conducente/opera ... (qt=1/300)				
	di cui MDO= 33.122%; MAT= 27.115%; ATT= 18.809%; ora	0,00333	77,37	0,26	AN
	Sommano euro			22,13	
	Spese Generali 15.00% * (22.13) euro			3,32	
	Sommano euro			25,45	
	Utili Impresa 10% * (25.45) euro			2,55	
	<b>T O T A L E euro / m</b>			28,00	
Nr. 30 PF.* 0006.0179.0 007	<b>Tubazione in rame EN13348 per gas medicinali De28 E L E M E N T I:</b>				
	(E) [PR.*0006.0179.0007] Fornitura di tubazione in rame De28 in barra del tipo omolog ... m	1,00000	14,87	14,87	MT
	(E) [PR.0001.0014.0001] IMPIEGO DI PICCOLE ATTREZZATURE DI CANTIERE a corpo cadauno	10,00000	0,01	0,10	MT
	(E) [PR.0001.0014.0003] ACCESSORI E MATERIALI COMPLEMENTARI, a corpo cadauno	10,00000	0,01	0,10	MT
	(E) [RU.0001.0001.0001] OPERAIO SPECIALIZZATO (Media Regionale) (qt=12/60) ora	0,20000	31,54	6,31	MDO
	(E) [RU.0001.0001.0002] OPERAIO QUALIFICATO (Media Regionale) (qt=12/60,00000) ora	0,20000	29,30	5,86	MDO
	(E) [RU.0001.0001.0003] OPERAIO COMUNE (Media Regionale) (qt=1/180) ora	0,00556	26,41	0,15	MDO
	(E) [RU.0001.0001.0004] CAPO-SQUADRA (Media Regionale) (qt=1/180) ora	0,00556	33,08	0,18	MDO
	(A) [SL.0002.0003.0005] AUTOGRU TELESOPICA AUTOCARRATA compresi il conducente/opera ... (qt=1/300)				
	di cui MDO= 33.122%; MAT= 27.115%; ATT= 18.809%; ora	0,00333	77,37	0,26	AN
	Sommano euro			27,83	
	Spese Generali 15.00% * (27.83) euro			4,17	
	Sommano euro			32,00	
	Utili Impresa 10% * (32.00) euro			3,20	
	<b>T O T A L E euro / m</b>			35,20	
Nr. 31 PF.* 0006.0179.0 015	<b>Quadro di Riduzione di Secondo Stadio 2 Gas+Vuoto [DeltaP] E L E M E N T I:</b>				
	(E) [PR.*0006.0179.0015] Fornitura di Quadro di Riduzione di Secondo Stadio 2 Gas+Vuo ... m	1,00000	2'450,00	2'450,00	MT
	(E) [PR.0001.0014.0001] IMPIEGO DI PICCOLE ATTREZZATURE DI CANTIERE a corpo cadauno	100,00000	0,01	1,00	MT
	(E) [PR.0001.0014.0003] ACCESSORI E MATERIALI COMPLEMENTARI, a corpo cadauno	100,00000	0,01	1,00	MT
	<b>A R I P O R T A R E</b>			2'452,00	

Num.Ord. TARIFFA	DESCRIZIONE DELLE VOCI E DEGLI ELEMENTI	Quantità	IMPORTI		R.
			unitario	TOTALE	
	<b>R I P O R T O</b>			2'452,00	
	(E) [RU.0001.0001.0001] OPERAIO SPECIALIZZATO (Media Regionale) ora	3,00000	31,54	94,62	MDO
	(E) [RU.0001.0001.0002] OPERAIO QUALIFICATO (Media Regionale) ora	3,00000	29,30	87,90	MDO
	(E) [RU.0001.0001.0003] OPERAIO COMUNE (Media Regionale) ora	2,50000	26,41	66,03	MDO
	(E) [RU.0001.0001.0004] CAPO-SQUADRA (Media Regionale) (qt=1/60) ora	0,01667	33,08	0,55	MDO
	(A) [SL.0002.0003.0005] AUTOGRU TELESOPICA AUTOCARRATA compresi il conducente/opera ... (qt=1/300)				
	di cui MDO= 33.122%; MAT= 27.115%; ATT= 18.809%; ora	0,00333	77,37	0,26	AN
	Sommano euro			2'701,36	
	Spese Generali 15.00% * (2 701.36) euro			405,20	
	Sommano euro			3'106,56	
	Utili Impresa 10% * (3 106.56) euro			310,66	
	<b>T O T A L E euro / n.</b>			3'417,22	
Nr. 32 PF.* 0006.0179.0 016	<b>Quadro di Riduzione di Secondo Stadio 1 Gas+Vuoto [DeltaP] E L E M E N T I:</b>				
	(E) [PR.*0006.0179.0016] Fornitura di Quadro di Riduzione di Secondo Stadio 1 Gas+Vuo ... m	1,00000	1'610,00	1'610,00	MT
	(E) [PR.0001.0014.0001] IMPIEGO DI PICCOLE ATTREZZATURE DI CANTIERE a corpo cadauno	100,00000	0,01	1,00	MT
	(E) [PR.0001.0014.0003] ACCESSORI E MATERIALI COMPLEMENTARI, a corpo cadauno	100,00000	0,01	1,00	MT
	(E) [RU.0001.0001.0001] OPERAIO SPECIALIZZATO (Media Regionale) ora	2,00000	31,54	63,08	MDO
	(E) [RU.0001.0001.0002] OPERAIO QUALIFICATO (Media Regionale) ora	2,00000	29,30	58,60	MDO
	(E) [RU.0001.0001.0003] OPERAIO COMUNE (Media Regionale) ora	2,00000	26,41	52,82	MDO
	(E) [RU.0001.0001.0004] CAPO-SQUADRA (Media Regionale) (qt=1/180) ora	0,00556	33,08	0,18	MDO
	(A) [SL.0002.0003.0005] AUTOGRU TELESOPICA AUTOCARRATA compresi il conducente/opera ... (qt=1/300)				
	di cui MDO= 33.122%; MAT= 27.115%; ATT= 18.809%; ora	0,00333	77,37	0,26	AN
	Sommano euro			1'786,94	
	Spese Generali 15.00% * (1 786.94) euro			268,04	
	Sommano euro			2'054,98	
	Utili Impresa 10% * (2 054.98) euro			205,50	
	<b>T O T A L E euro / n.</b>			2'260,48	
Nr. 33 PF.* 0006.0179.0 020	<b>Quadro di intercettazione VVF a 2G+V E L E M E N T I:</b>				
	(E) [PR.*0006.0179.0020] Fornitura e posa in opera di Quadro di intercettazione VVF a ... m	1,00000	700,00	700,00	MT
	(E) [PR.0001.0014.0001] IMPIEGO DI PICCOLE ATTREZZATURE DI CANTIERE a corpo cadauno	100,00000	0,01	1,00	MT
	(E) [PR.0001.0014.0003] ACCESSORI E MATERIALI COMPLEMENTARI, a corpo cadauno	100,00000	0,01	1,00	MT
	(E) [RU.0001.0001.0001] OPERAIO SPECIALIZZATO (Media Regionale) ora	1,00000	31,54	31,54	MDO
	(E) [RU.0001.0001.0002] OPERAIO QUALIFICATO (Media Regionale) ora	1,00000	29,30	29,30	MDO
	(E) [RU.0001.0001.0003] OPERAIO COMUNE (Media Regionale) (qt=30/60) ora	0,50000	26,41	13,21	MDO
	(E) [RU.0001.0001.0004] CAPO-SQUADRA (Media Regionale) (qt=1/180) ora	0,00556	33,08	0,18	MDO
	(A) [SL.0002.0003.0005] AUTOGRU TELESOPICA AUTOCARRATA compresi il conducente/opera ... (qt=1/300)				
	di cui MDO= 33.122%; MAT= 27.115%; ATT= 18.809%; ora	0,00333	77,37	0,26	AN
	Sommano euro			776,49	
	Spese Generali 15.00% * (776.49) euro			116,47	
	Sommano euro			892,96	
	Utili Impresa 10% * (892.96) euro			89,30	
	<b>T O T A L E euro / n.</b>			982,26	
Nr. 34 PF.* 0006.0179.0 021	<b>Quadro di intercettazione VVF a 1G+V E L E M E N T I:</b>				
	(E) [PR.*0006.0179.0021] Fornitura e posa in opera di Quadro di intercettazione VVF a ... m	1,00000	560,00	560,00	MT
	(E) [PR.0001.0014.0001] IMPIEGO DI PICCOLE ATTREZZATURE DI CANTIERE a corpo cadauno	100,00000	0,01	1,00	MT
	(E) [PR.0001.0014.0003] ACCESSORI E MATERIALI COMPLEMENTARI, a corpo cadauno	100,00000	0,01	1,00	MT
	<b>A R I P O R T A R E</b>			562,00	

Num.Ord. TARIFFA	DESCRIZIONE DELLE VOCI E DEGLI ELEMENTI	Quantità	IMPORTI		R.
			unitario	TOTALE	
	<b>R I P O R T O</b>			562,00	
	(E) [RU.0001.0001.0001] OPERAIO SPECIALIZZATO (Media Regionale) ora	1,00000	31,54	31,54	MDO
	(E) [RU.0001.0001.0002] OPERAIO QUALIFICATO (Media Regionale) ora	1,00000	29,30	29,30	MDO
	(E) [RU.0001.0001.0003] OPERAIO COMUNE (Media Regionale) (qt=30/60) ora	0,50000	26,41	13,21	MDO
	(E) [RU.0001.0001.0004] CAPO-SQUADRA (Media Regionale) (qt=1/180) ora	0,00556	33,08	0,18	MDO
	(A) [SL.0002.0003.0005] AUTOGRU TELESCOPICA AUTOCARRATA compresi il conducente/opera ... (qt=1/300)				
	di cui MDO= 33.122%; MAT= 27.115%; ATT= 18.809%; ora	0,00333	77,37	0,26	AN
	Sommano euro			636,49	
	Spese Generali 15.00% * (636.49) euro			95,47	
	Sommano euro			731,96	
	Utili Impresa 10% * (731.96) euro			73,20	
	<b>T O T A L E euro / n.</b>			805,16	
Nr. 35 PF.* 0006.0179.0 031	<b>Dispositivo di segnalazione acustico-luminosa di piano o reparto</b> <b>E L E M E N T I:</b>				
	(E) [PR.*0006.0179.0031] Fornitura e posa in opera di dispositivo di segnalazione acu ... m	1,00000	329,00	329,00	MT
	(E) [PR.0001.0014.0001] IMPIEGO DI PICCOLE ATTREZZATURE DI CANTIERE a corpo cadauno	100,00000	0,01	1,00	MT
	(E) [PR.0001.0014.0003] ACCESSORI E MATERIALI COMPLEMENTARI, a corpo cadauno	100,00000	0,01	1,00	MT
	(E) [RU.0001.0001.0001] OPERAIO SPECIALIZZATO (Media Regionale) (qt=30/60) ora	0,50000	31,54	15,77	MDO
	(E) [RU.0001.0001.0002] OPERAIO QUALIFICATO (Media Regionale) (qt=30/60,00000) ora	0,50000	29,30	14,65	MDO
	(E) [RU.0001.0001.0003] OPERAIO COMUNE (Media Regionale) (qt=20/60) ora	0,33333	26,41	8,80	MDO
	(E) [RU.0001.0001.0004] CAPO-SQUADRA (Media Regionale) (qt=1/180) ora	0,00556	33,08	0,18	MDO
	(A) [SL.0002.0003.0005] AUTOGRU TELESCOPICA AUTOCARRATA compresi il conducente/opera ... (qt=1/300)				
	di cui MDO= 33.122%; MAT= 27.115%; ATT= 18.809%; ora	0,00333	77,37	0,26	AN
	Sommano euro			370,66	
	Spese Generali 15.00% * (370.66) euro			55,60	
	Sommano euro			426,26	
	Utili Impresa 10% * (426.26) euro			42,63	
	<b>T O T A L E euro / n.</b>			468,89	
Nr. 36 PF.* 0006.0179.0 035	<b>Allarme per valvole VVF</b> <b>E L E M E N T I:</b>				
	(E) [PR.*0006.0179.0035] Fornitura di Allarme per valvole VVF compresi gli allacciamme ... m	1,00000	269,50	269,50	MT
	(E) [PR.0001.0014.0001] IMPIEGO DI PICCOLE ATTREZZATURE DI CANTIERE a corpo cadauno	100,00000	0,01	1,00	MT
	(E) [PR.0001.0014.0003] ACCESSORI E MATERIALI COMPLEMENTARI, a corpo cadauno	100,00000	0,01	1,00	MT
	(E) [RU.0001.0001.0001] OPERAIO SPECIALIZZATO (Media Regionale) (qt=30/60) ora	0,50000	31,54	15,77	MDO
	(E) [RU.0001.0001.0002] OPERAIO QUALIFICATO (Media Regionale) (qt=30/60,00000) ora	0,50000	29,30	14,65	MDO
	(E) [RU.0001.0001.0003] OPERAIO COMUNE (Media Regionale) (qt=1/180) ora	0,00556	26,41	0,15	MDO
	(E) [RU.0001.0001.0004] CAPO-SQUADRA (Media Regionale) (qt=1/180) ora	0,00556	33,08	0,18	MDO
	(A) [SL.0002.0003.0005] AUTOGRU TELESCOPICA AUTOCARRATA compresi il conducente/opera ... (qt=1/300)				
	di cui MDO= 33.122%; MAT= 27.115%; ATT= 18.809%; ora	0,00333	77,37	0,26	AN
	Sommano euro			302,51	
	Spese Generali 15.00% * (302.51) euro			45,38	
	Sommano euro			347,89	
	Utili Impresa 10% * (347.89) euro			34,79	
	<b>T O T A L E euro / n.</b>			382,68	
Nr. 37 PF.* 0006.0179.0 036	<b>Riporto Allarme per valvole VVF</b> <b>E L E M E N T I:</b>				
	(E) [PR.*0006.0179.0036] Fornitura di Riporto Allarme per valvole VVF compresi gli al ... m	1,00000	234,50	234,50	MT
	(E) [PR.0001.0014.0001] IMPIEGO DI PICCOLE ATTREZZATURE DI CANTIERE a corpo cadauno	100,00000	0,01	1,00	MT
	(E) [PR.0001.0014.0003] ACCESSORI E MATERIALI COMPLEMENTARI, a corpo cadauno	100,00000	0,01	1,00	MT
	<b>A R I P O R T A R E</b>			236,50	

Num.Ord. TARIFFA	DESCRIZIONE DELLE VOCI E DEGLI ELEMENTI	Quantità	IMPORTI		R.
			unitario	TOTALE	
	<b>R I P O R T O</b>			236,50	
	(E) [RU.0001.0001.0001] OPERAIO SPECIALIZZATO (Media Regionale) (qt=30/60) ora	0,50000	31,54	15,77	MDO
	(E) [RU.0001.0001.0002] OPERAIO QUALIFICATO (Media Regionale) (qt=30/60,00000) ora	0,50000	29,30	14,65	MDO
	(E) [RU.0001.0001.0003] OPERAIO COMUNE (Media Regionale) (qt=1/180) ora	0,00556	26,41	0,15	MDO
	(E) [RU.0001.0001.0004] CAPO-SQUADRA (Media Regionale) (qt=1/180) ora	0,00556	33,08	0,18	MDO
	(A) [SL.0002.0003.0005] AUTOGRU TELESCOPICA AUTOCARRATA compresi il conducente/opera ... (qt=1/300)				
	di cui MDO= 33.122%; MAT= 27.115%; ATT= 18.809%; ora	0,00333	77,37	0,26	AN
	Sommano euro			267,51	
	Spese Generali 15.00% * (267.51) euro			40,13	
	Sommano euro			307,64	
	Utili Impresa 10% * (307.64) euro			30,76	
	<b>T O T A L E euro / n.</b>			338,40	
Nr. 38 PF.* 0006.0179.0 042	<b>Valvola a Sfera di intercettazione di linea per Gas Medicali De16 mm</b> <b>E L E M E N T I:</b>				
	(E) [PR.*0006.0179.0042] Fornitura di Valvola a Sfera di intercettazione di linea per ... m	1,00000	49,00	49,00	MT
	(E) [PR.0001.0014.0001] IMPIEGO DI PICCOLE ATTREZZATURE DI CANTIERE a corpo cadauno	10,00000	0,01	0,10	MT
	(E) [PR.0001.0014.0003] ACCESSORI E MATERIALI COMPLEMENTARI, a corpo cadauno	10,00000	0,01	0,10	MT
	(E) [RU.0001.0001.0001] OPERAIO SPECIALIZZATO (Media Regionale) (qt=10/60) ora	0,16667	31,54	5,26	MDO
	(E) [RU.0001.0001.0002] OPERAIO QUALIFICATO (Media Regionale) (qt=10/60,00000) ora	0,16667	29,30	4,88	MDO
	(E) [RU.0001.0001.0003] OPERAIO COMUNE (Media Regionale) (qt=1/180) ora	0,00556	26,41	0,15	MDO
	(E) [RU.0001.0001.0004] CAPO-SQUADRA (Media Regionale) (qt=1/180) ora	0,00556	33,08	0,18	MDO
	(A) [SL.0002.0003.0005] AUTOGRU TELESCOPICA AUTOCARRATA compresi il conducente/opera ... (qt=1/300)				
	di cui MDO= 33.122%; MAT= 27.115%; ATT= 18.809%; ora	0,00333	77,37	0,26	AN
	Sommano euro			59,93	
	Spese Generali 15.00% * (59.93) euro			8,99	
	Sommano euro			68,92	
	Utili Impresa 10% * (68.92) euro			6,89	
	<b>T O T A L E euro / n.</b>			75,81	
Nr. 39 PF.* 0006.0179.0 046	<b>Valvola a Sfera di intercettazione di linea per Gas Medicali De22 mm</b> <b>E L E M E N T I:</b>				
	(E) [PR.*0006.0179.0046] Fornitura di Valvola a Sfera di intercettazione di linea per ... m	1,00000	59,50	59,50	MT
	(E) [PR.0001.0014.0001] IMPIEGO DI PICCOLE ATTREZZATURE DI CANTIERE a corpo cadauno	10,00000	0,01	0,10	MT
	(E) [PR.0001.0014.0003] ACCESSORI E MATERIALI COMPLEMENTARI, a corpo cadauno	10,00000	0,01	0,10	MT
	(E) [RU.0001.0001.0001] OPERAIO SPECIALIZZATO (Media Regionale) (qt=8/60) ora	0,13333	31,54	4,21	MDO
	(E) [RU.0001.0001.0002] OPERAIO QUALIFICATO (Media Regionale) (qt=8/60,00000) ora	0,13333	29,30	3,91	MDO
	(E) [RU.0001.0001.0003] OPERAIO COMUNE (Media Regionale) (qt=1/180) ora	0,00556	26,41	0,15	MDO
	(E) [RU.0001.0001.0004] CAPO-SQUADRA (Media Regionale) (qt=1/180) ora	0,00556	33,08	0,18	MDO
	(A) [SL.0002.0003.0005] AUTOGRU TELESCOPICA AUTOCARRATA compresi il conducente/opera ... (qt=1/300)				
	di cui MDO= 33.122%; MAT= 27.115%; ATT= 18.809%; ora	0,00333	77,37	0,26	AN
	Sommano euro			68,41	
	Spese Generali 15.00% * (68.41) euro			10,26	
	Sommano euro			78,67	
	Utili Impresa 10% * (78.67) euro			7,87	
	<b>T O T A L E euro / n.</b>			86,54	
Nr. 40 PF.* 0006.0179.0 047	<b>Valvola a Sfera di intercettazione di linea per Gas Medicali De28 mm</b> <b>E L E M E N T I:</b>				
	(E) [PR.*0006.0179.0047] Fornitura di Valvola a Sfera di intercettazione di linea per ... m	1,00000	80,50	80,50	MT
	(E) [PR.0001.0014.0001] IMPIEGO DI PICCOLE ATTREZZATURE DI CANTIERE a corpo cadauno	10,00000	0,01	0,10	MT
	(E) [PR.0001.0014.0003] ACCESSORI E MATERIALI COMPLEMENTARI, a corpo cadauno	10,00000	0,01	0,10	MT
	<b>A R I P O R T A R E</b>			80,70	



Num.Ord. TARIFFA	DESCRIZIONE DELLE VOCI E DEGLI ELEMENTI	Quantità	IMPORTI		R.
			unitario	TOTALE	
	<b>R I P O R T O</b>			80,70	
	(E) [RU.0001.0001.0001] OPERAIO SPECIALIZZATO (Media Regionale) (qt=10/60) ora	0,16667	31,54	5,26	MDO
	(E) [RU.0001.0001.0002] OPERAIO QUALIFICATO (Media Regionale) (qt=10/60,00000) ora	0,16667	29,30	4,88	MDO
	(E) [RU.0001.0001.0003] OPERAIO COMUNE (Media Regionale) (qt=1/180) ora	0,00556	26,41	0,15	MDO
	(E) [RU.0001.0001.0004] CAPO-SQUADRA (Media Regionale) (qt=1/180) ora	0,00556	33,08	0,18	MDO
	(A) [SL.0002.0003.0005] AUTOGRU TELESCOPICA AUTOCARRATA compresi il conducente/opera ... (qt=1/300)				
	di cui MDO= 33.122%; MAT= 27.115%; ATT= 18.809%; ora	0,00333	77,37	0,26	AN
	Sommano euro			91,43	
	Spese Generali 15.00% * (91.43) euro			13,71	
	Sommano euro			105,14	
	Utili Impresa 10% * (105.14) euro			10,51	
	<b>T O T A L E euro / n.</b>			115,65	
Nr. 41 PF.* 0006.0179.0 061	<b>PRESA UNI di distribuzione per Ossigeno O2 E L E M E N T I:</b>				
	(E) [PR.*0006.0179.0061] Fornitura e posa in opera di PRESA UNI di distribuzione per ... m	1,00000	66,50	66,50	MT
	(E) [PR.0001.0014.0001] IMPIEGO DI PICCOLE ATTREZZATURE DI CANTIERE a corpo cadauno	10,00000	0,01	0,10	MT
	(E) [PR.0001.0014.0003] ACCESSORI E MATERIALI COMPLEMENTARI, a corpo cadauno	10,00000	0,01	0,10	MT
	(E) [RU.0001.0001.0001] OPERAIO SPECIALIZZATO (Media Regionale) (qt=8/60) ora	0,13333	31,54	4,21	MDO
	(E) [RU.0001.0001.0002] OPERAIO QUALIFICATO (Media Regionale) (qt=8/60,00000) ora	0,13333	29,30	3,91	MDO
	(E) [RU.0001.0001.0003] OPERAIO COMUNE (Media Regionale) (qt=1/180) ora	0,00556	26,41	0,15	MDO
	(E) [RU.0001.0001.0004] CAPO-SQUADRA (Media Regionale) (qt=1/180) ora	0,00556	33,08	0,18	MDO
	(A) [SL.0002.0003.0005] AUTOGRU TELESCOPICA AUTOCARRATA compresi il conducente/opera ... (qt=1/300)				
	di cui MDO= 33.122%; MAT= 27.115%; ATT= 18.809%; ora	0,00333	77,37	0,26	AN
	Sommano euro			75,41	
	Spese Generali 15.00% * (75.41) euro			11,31	
	Sommano euro			86,72	
	Utili Impresa 10% * (86.72) euro			8,67	
	<b>T O T A L E euro / n.</b>			95,39	
Nr. 42 PF.* 0006.0179.0 062	<b>PRESA UNI di distribuzione per Vuoto V E L E M E N T I:</b>				
	(E) [PR.*0006.0179.0062] Fornitura e posa in opera di PRESA UNI di distribuzione per ... m	1,00000	66,50	66,50	MT
	(E) [PR.0001.0014.0001] IMPIEGO DI PICCOLE ATTREZZATURE DI CANTIERE a corpo cadauno	10,00000	0,01	0,10	MT
	(E) [PR.0001.0014.0003] ACCESSORI E MATERIALI COMPLEMENTARI, a corpo cadauno	10,00000	0,01	0,10	MT
	(E) [RU.0001.0001.0001] OPERAIO SPECIALIZZATO (Media Regionale) (qt=8/60) ora	0,13333	31,54	4,21	MDO
	(E) [RU.0001.0001.0002] OPERAIO QUALIFICATO (Media Regionale) (qt=8/60,00000) ora	0,13333	29,30	3,91	MDO
	(E) [RU.0001.0001.0003] OPERAIO COMUNE (Media Regionale) (qt=1/180) ora	0,00556	26,41	0,15	MDO
	(E) [RU.0001.0001.0004] CAPO-SQUADRA (Media Regionale) (qt=1/180) ora	0,00556	33,08	0,18	MDO
	(A) [SL.0002.0003.0005] AUTOGRU TELESCOPICA AUTOCARRATA compresi il conducente/opera ... (qt=1/300)				
	di cui MDO= 33.122%; MAT= 27.115%; ATT= 18.809%; ora	0,00333	77,37	0,26	AN
	Sommano euro			75,41	
	Spese Generali 15.00% * (75.41) euro			11,31	
	Sommano euro			86,72	
	Utili Impresa 10% * (86.72) euro			8,67	
	<b>T O T A L E euro / n.</b>			95,39	
Nr. 43 PF.* 0006.0179.0 063	<b>PRESA UNI di distribuzione per Aria A4 E L E M E N T I:</b>				
	(E) [PR.*0006.0179.0063] Fornitura di PRESA UNI di distribuzione per Aria A4, cadauna ... m	1,00000	66,50	66,50	MT
	(E) [PR.0001.0014.0001] IMPIEGO DI PICCOLE ATTREZZATURE DI CANTIERE a corpo cadauno	10,00000	0,01	0,10	MT
	(E) [PR.0001.0014.0003] ACCESSORI E MATERIALI COMPLEMENTARI, a corpo cadauno	10,00000	0,01	0,10	MT
	<b>A R I P O R T A R E</b>			66,70	

Num.Ord. TARIFFA	DESCRIZIONE DELLE VOCI E DEGLI ELEMENTI	Quantità	IMPORTI		R.
			unitario	TOTALE	
	<b>R I P O R T O</b>			66,70	
	(E) [RU.0001.0001.0001] OPERAIO SPECIALIZZATO (Media Regionale) (qt=8/60) ora	0,13333	31,54	4,21	MDO
	(E) [RU.0001.0001.0002] OPERAIO QUALIFICATO (Media Regionale) (qt=8/60,00000) ora	0,13333	29,30	3,91	MDO
	(E) [RU.0001.0001.0003] OPERAIO COMUNE (Media Regionale) (qt=1/180) ora	0,00556	26,41	0,15	MDO
	(E) [RU.0001.0001.0004] CAPO-SQUADRA (Media Regionale) (qt=1/180) ora	0,00556	33,08	0,18	MDO
	(A) [SL.0002.0003.0005] AUTOGRU TELESCOPICA AUTOCARRATA compresi il conducente/opera ... (qt=1/300)				
	di cui MDO= 33.122%; MAT= 27.115%; ATT= 18.809%; ora	0,00333	77,37	0,26	AN
	Sommano euro			75,41	
	Spese Generali 15.00% * (75.41) euro			11,31	
	Sommano euro			86,72	
	Utili Impresa 10% * (86.72) euro			8,67	
	<b>T O T A L E euro / n.</b>			95,39	
Nr. 44 PF.* 0006.029.05 2.204	<b>POZZETTO PREFABBRICATO SIFONATO in calcestruzzo vibrocompresso 60x60x60, chiusino in ghisa sferoidale C250 luce 40x40cm</b> <b>E L E M E N T I:</b>				
	(E) [PR.*0007.029.052.004] POZZETTO PREFABBRICATO in calcestruzzo vibrocompresso dimens ... n.	1,00000	47,40	47,40	MT
	(E) [PR.*0007.029.052.142] CHIUSINO C250 in ghisa sferoidale dimensioni nette 40x40cm, ... n.	1,00000	51,13	51,13	MT
	(E) [PR.0001.0014.0001] IMPIEGO DI PICCOLE ATTREZZATURE DI CANTIERE a corpo cadauno	1'000,00000	0,01	10,00	MT
	PEZZI SPECIALI IN PVC				
	(E) [PR.0001.0014.0003] ACCESSORI E MATERIALI COMPLEMENTARI, a corpo cadauno	1'000,00000	0,01	10,00	MT
	(E) [RU.0001.0001.0001] OPERAIO SPECIALIZZATO (Media Regionale) (qt=45/60) ora	0,75000	31,54	23,66	MDO
	(E) [RU.0001.0001.0002] OPERAIO QUALIFICATO (Media Regionale) (qt=45/60,00000) ora	0,75000	29,30	21,98	MDO
	(E) [RU.0001.0001.0003] OPERAIO COMUNE (Media Regionale) (qt=1/60) ora	0,01667	26,41	0,44	MDO
	(E) [RU.0001.0001.0004] CAPO-SQUADRA (Media Regionale) (qt=1/60) ora	0,01667	33,08	0,55	MDO
	(A) [SL.0002.0003.0005] AUTOGRU TELESCOPICA AUTOCARRATA compresi il conducente/opera ... (qt=1/120)				
	di cui MDO= 33.122%; MAT= 27.115%; ATT= 18.809%; ora	0,00833	77,37	0,64	AN
	Sommano euro			165,80	
	Spese Generali 15.00% * (165.80) euro			24,87	
	Sommano euro			190,67	
	Utili Impresa 10% * (190.67) euro			19,07	
	<b>T O T A L E euro / n.</b>			209,74	
Nr. 45 PF.* 0006.029.05 2.207	<b>POZZETTO PREFABBRICATO DI LINEA in calcestruzzo vibrocompresso 60x60x58, chiusino in ghisa sferoidale C250 luce 40x40cm</b> <b>E L E M E N T I:</b>				
	(E) [PR.*0007.029.052.004] POZZETTO PREFABBRICATO in calcestruzzo vibrocompresso dimens ... n.	1,00000	47,40	47,40	MT
	(E) [PR.*0007.029.052.142] CHIUSINO C250 in ghisa sferoidale dimensioni nette 40x40cm, ... n.	1,00000	51,13	51,13	MT
	(E) [PR.0001.0014.0001] IMPIEGO DI PICCOLE ATTREZZATURE DI CANTIERE a corpo cadauno	1'000,00000	0,01	10,00	MT
	PEZZI SPECIALI PVC				
	(E) [PR.0001.0014.0003] ACCESSORI E MATERIALI COMPLEMENTARI, a corpo cadauno	1'000,00000	0,01	10,00	MT
	(E) [RU.0001.0001.0001] OPERAIO SPECIALIZZATO (Media Regionale) (qt=45/60) ora	0,75000	31,54	23,66	MDO
	(E) [RU.0001.0001.0002] OPERAIO QUALIFICATO (Media Regionale) (qt=45/60,00000) ora	0,75000	29,30	21,98	MDO
	(E) [RU.0001.0001.0003] OPERAIO COMUNE (Media Regionale) (qt=1/60) ora	0,01667	26,41	0,44	MDO
	(E) [RU.0001.0001.0004] CAPO-SQUADRA (Media Regionale) (qt=1/60) ora	0,01667	33,08	0,55	MDO
	(A) [SL.0002.0003.0005] AUTOGRU TELESCOPICA AUTOCARRATA compresi il conducente/opera ... (qt=1/120)				
	di cui MDO= 33.122%; MAT= 27.115%; ATT= 18.809%; ora	0,00833	77,37	0,64	AN
	Sommano euro			165,80	
	Spese Generali 15.00% * (165.80) euro			24,87	
	Sommano euro			190,67	
	Utili Impresa 10% * (190.67) euro			19,07	
	<b>T O T A L E euro / n.</b>			209,74	
	<b>A R I P O R T A R E</b>				

Num.Ord. TARIFFA	DESCRIZIONE DELLE VOCI E DEGLI ELEMENTI	Quantità	IMPORTI		R.
			unitario	TOTALE	
	<b>R I P O R T O</b>				
Nr. 46 PF.* 0006.057.60 1.126	<b>COIBENTAZIONE TUBAZIONI tipo K-FLEX SRC ECO TUBI DN32 sp. 13mm</b> <b>E L E M E N T I:</b> (E) [PR.*0007.057.601.126] COIBENTAZIONE TUBAZIONI tipo K-FLEX SRC ECO TUBI DN32 sp.13 ... m (E) [PR.0001.0014.0001] IMPIEGO DI PICCOLE ATTREZZATURE DI CANTIERE a corpo cadauno (E) [PR.0001.0014.0003] ACCESSORI E MATERIALI COMPLEMENTARI, a corpo cadauno (E) [RU.0001.0001.0001] OPERAIO SPECIALIZZATO (Media Regionale) (qt=5/60) ora (E) [RU.0001.0001.0002] OPERAIO QUALIFICATO (Media Regionale) (qt=5/60) ora (E) [RU.0001.0001.0003] OPERAIO COMUNE (Media Regionale) (qt=1/240) ora (E) [RU.0001.0001.0004] CAPO-SQUADRA (Media Regionale) (qt=1/240) ora (A) [SL.0002.0003.0005] AUTOGRU TELESCOPICA AUTOCARRATA compresi il conducente/opera ... (qt=1/300) di cui MDO= 33.122%; MAT= 27.115%; ATT= 18.809%; ora  Sommano euro Spese Generali 15.00% * (11.04) euro  Sommano euro Utili Impresa 10% * (12.70) euro  <b>T O T A L E euro / m</b>	1,00000 0,10000 0,10000 0,08333 0,08333 0,00417 0,00417  0,00333	5,46 0,01 0,01 31,54 29,30 26,41 33,08  77,37	5,46 0,00 0,00 2,63 2,44 0,11 0,14  0,26  11,04 1,66  12,70 1,27  13,97	MT MT MT MDO MDO MDO MDO  AN
Nr. 47 PF.* 0006.057.60 1.127	<b>COIBENTAZIONE TUBAZIONI tipo K-FLEX SRC ECO TUBI DN40 sp. 13mm</b> <b>E L E M E N T I:</b> (E) [PR.*0007.057.601.127] COIBENTAZIONE TUBAZIONI tipo K-FLEX SRC ECO TUBI DN40 sp.13 ... m (E) [PR.0001.0014.0001] IMPIEGO DI PICCOLE ATTREZZATURE DI CANTIERE a corpo cadauno (E) [PR.0001.0014.0003] ACCESSORI E MATERIALI COMPLEMENTARI, a corpo cadauno (E) [RU.0001.0001.0001] OPERAIO SPECIALIZZATO (Media Regionale) (qt=5/60) ora (E) [RU.0001.0001.0002] OPERAIO QUALIFICATO (Media Regionale) (qt=5/60) ora (E) [RU.0001.0001.0003] OPERAIO COMUNE (Media Regionale) (qt=1/240) ora (E) [RU.0001.0001.0004] CAPO-SQUADRA (Media Regionale) (qt=1/240) ora (A) [SL.0002.0003.0005] AUTOGRU TELESCOPICA AUTOCARRATA compresi il conducente/opera ... (qt=1/300) di cui MDO= 33.122%; MAT= 27.115%; ATT= 18.809%; ora  Sommano euro Spese Generali 15.00% * (12.11) euro  Sommano euro Utili Impresa 10% * (13.93) euro  <b>T O T A L E euro / m</b>	1,00000 0,10000 0,10000 0,08333 0,08333 0,00417 0,00417  0,00333	6,53 0,01 0,01 31,54 29,30 26,41 33,08  77,37	6,53 0,00 0,00 2,63 2,44 0,11 0,14  0,26  12,11 1,82  13,93 1,39  15,32	MT MT MT MDO MDO MDO MDO  AN
Nr. 48 PF.* 0006.057.60 1.128	<b>COIBENTAZIONE TUBAZIONI tipo K-FLEX SRC ECO TUBI DN50 sp. 13mm</b> <b>E L E M E N T I:</b> (E) [PR.*0007.057.601.128] COIBENTAZIONE TUBAZIONI tipo K-FLEX SRC ECO TUBI DN50 sp.13 ... m (E) [PR.0001.0014.0001] IMPIEGO DI PICCOLE ATTREZZATURE DI CANTIERE a corpo cadauno (E) [PR.0001.0014.0003] ACCESSORI E MATERIALI COMPLEMENTARI, a corpo cadauno (E) [RU.0001.0001.0001] OPERAIO SPECIALIZZATO (Media Regionale) (qt=5/60) ora (E) [RU.0001.0001.0002] OPERAIO QUALIFICATO (Media Regionale) (qt=5/60) ora (E) [RU.0001.0001.0003] OPERAIO COMUNE (Media Regionale) (qt=1/240) ora (E) [RU.0001.0001.0004] CAPO-SQUADRA (Media Regionale) (qt=1/240) ora (A) [SL.0002.0003.0005] AUTOGRU TELESCOPICA AUTOCARRATA compresi il conducente/opera ... (qt=1/300) di cui MDO= 33.122%; MAT= 27.115%; ATT= 18.809%; ora  Sommano euro Spese Generali 15.00% * (12.36) euro  Sommano euro Utili Impresa 10% * (14.21) euro	1,00000 0,10000 0,10000 0,08333 0,08333 0,00417 0,00417  0,00333	6,78 0,01 0,01 31,54 29,30 26,41 33,08  77,37	6,78 0,00 0,00 2,63 2,44 0,11 0,14  0,26  12,36 1,85  14,21 1,42	MT MT MT MDO MDO MDO MDO  AN
	<b>A R I P O R T A R E</b>				

Num.Ord. TARIFFA	DESCRIZIONE DELLE VOCI E DEGLI ELEMENTI	Quantità	IMPORTI		R.
			unitario	TOTALE	
	<b>R I P O R T O</b>				
	<b>T O T A L E euro / m</b>			15,63	
Nr. 49 PF.* 0006.057.60 1.129	<b>COIBENTAZIONE TUBAZIONI tipo K-FLEX SRC ECO TUBI DN63 sp.20mm</b> <b>E L E M E N T I :</b> (E) [PR.*0007.057.601.129] COIBENTAZIONE TUBAZIONI tipo K-FLEX SRC ECO TUBI DN63 sp.20 ... m (E) [PR.0001.0014.0001] IMPIEGO DI PICCOLE ATTREZZATURE DI CANTIERE a corpo cadauno (E) [PR.0001.0014.0003] ACCESSORI E MATERIALI COMPLEMENTARI, a corpo cadauno (E) [RU.0001.0001.0001] OPERAIO SPECIALIZZATO (Media Regionale) (qt=5/60) ora (E) [RU.0001.0001.0002] OPERAIO QUALIFICATO (Media Regionale) (qt=5/60) ora (E) [RU.0001.0001.0003] OPERAIO COMUNE (Media Regionale) (qt=1/240) ora (E) [RU.0001.0001.0004] CAPO-SQUADRA (Media Regionale) (qt=1/240) ora (A) [SL.0002.0003.0005] AUTOGRU TELESCOPICA AUTOCARRATA compresi il conducente/opera ... (qt=1/300) di cui MDO= 33.122%; MAT= 27.115%; ATT= 18.809%; ora	1,00000 0,10000 0,10000 0,08333 0,08333 0,00417 0,00417 0,00333	14,30 0,01 0,01 31,54 29,30 26,41 33,08 77,37	14,30 0,00 0,00 2,63 2,44 0,11 0,14 0,26	MT MT MT MDO MDO MDO MDO AN
	Sommano euro Spese Generali 15.00% * (19.88) euro Sommano euro Utili Impresa 10% * (22.86) euro <b>T O T A L E euro / m</b>			19,88 2,98 22,86 2,29 25,15	
Nr. 50 PF.* 0006.057.60 1.130	<b>COIBENTAZIONE TUBAZIONI tipo K-FLEX SRC ECO TUBI DN75 sp.20mm</b> <b>E L E M E N T I :</b> (E) [PR.*0007.057.601.130] COIBENTAZIONE TUBAZIONI tipo K-FLEX SRC ECO TUBI DN75 sp.20 ... m (E) [PR.0001.0014.0001] IMPIEGO DI PICCOLE ATTREZZATURE DI CANTIERE a corpo cadauno (E) [PR.0001.0014.0003] ACCESSORI E MATERIALI COMPLEMENTARI, a corpo cadauno (E) [RU.0001.0001.0001] OPERAIO SPECIALIZZATO (Media Regionale) (qt=5/60) ora (E) [RU.0001.0001.0002] OPERAIO QUALIFICATO (Media Regionale) (qt=5/60) ora (E) [RU.0001.0001.0003] OPERAIO COMUNE (Media Regionale) (qt=1/240) ora (E) [RU.0001.0001.0004] CAPO-SQUADRA (Media Regionale) (qt=1/240) ora (A) [SL.0002.0003.0005] AUTOGRU TELESCOPICA AUTOCARRATA compresi il conducente/opera ... (qt=1/300) di cui MDO= 33.122%; MAT= 27.115%; ATT= 18.809%; ora	1,00000 0,10000 0,10000 0,08333 0,08333 0,00417 0,00417 0,00333	15,18 0,01 0,01 31,54 29,30 26,41 33,08 77,37	15,18 0,00 0,00 2,63 2,44 0,11 0,14 0,26	MT MT MT MDO MDO MDO MDO AN
	Sommano euro Spese Generali 15.00% * (20.76) euro Sommano euro Utili Impresa 10% * (23.87) euro <b>T O T A L E euro / m</b>			20,76 3,11 23,87 2,39 26,26	
Nr. 51 PF.* 0006.057.60 1.131	<b>COIBENTAZIONE TUBAZIONI tipo K-FLEX SRC ECO TUBI DN90 sp.20mm</b> <b>E L E M E N T I :</b> (E) [PR.*0007.057.601.131] COIBENTAZIONE TUBAZIONI tipo K-FLEX SRC ECO TUBI DN75 sp.20 ... m (E) [PR.0001.0014.0001] IMPIEGO DI PICCOLE ATTREZZATURE DI CANTIERE a corpo cadauno (E) [PR.0001.0014.0003] ACCESSORI E MATERIALI COMPLEMENTARI, a corpo cadauno (E) [RU.0001.0001.0001] OPERAIO SPECIALIZZATO (Media Regionale) (qt=5/60) ora (E) [RU.0001.0001.0002] OPERAIO QUALIFICATO (Media Regionale) (qt=5/60) ora (E) [RU.0001.0001.0003] OPERAIO COMUNE (Media Regionale) (qt=1/240) ora (E) [RU.0001.0001.0004] CAPO-SQUADRA (Media Regionale) (qt=1/240) ora (A) [SL.0002.0003.0005] AUTOGRU TELESCOPICA AUTOCARRATA compresi il conducente/opera ... (qt=1/300) di cui MDO= 33.122%; MAT= 27.115%; ATT= 18.809%; ora	1,00000 0,10000 0,10000 0,08333 0,08333 0,00417 0,00417 0,00333	16,75 0,01 0,01 31,54 29,30 26,41 33,08 77,37	16,75 0,00 0,00 2,63 2,44 0,11 0,14 0,26	MT MT MT MDO MDO MDO MDO AN
	Sommano euro Spese Generali 15.00% * (22.33) euro			22,33 3,35	
	<b>A R I P O R T A R E</b>			25,68	

Num.Ord. TARIFFA	DESCRIZIONE DELLE VOCI E DEGLI ELEMENTI	Quantità	IMPORTI		R.
			unitario	TOTALE	
	<b>R I P O R T O</b>			25,68	
	Sommano euro			25,68	
	Utili Impresa 10% * (25.68) euro			2,57	
	<b>T O T A L E euro / m</b>			28,25	
Nr. 52 PF.* 0006.060.58 8.003	<b>Cavo U/UTP 4x2x23 AWG CAT.6A Z1s Cca s1 d1 a1 tipo Draka Prismian Group</b> <b>E L E M E N T I:</b> (E) [PR.*0007.060.588.003] Cavo U/UTP 4x2x23 AWG CAT.6A Z1s Cca s1 d1 a1 tipo Draka Pri ... metri (E) [RU.0001.0001.0002] OPERAIO QUALIFICATO (Media Regionale) ora (E) [RU.0001.0001.0003] OPERAIO COMUNE (Media Regionale) ora	1,02000 0,05000 0,02700	1,74 29,30 26,41	1,77 1,47 0,71	MT MDO MDO
	Sommano euro			3,95	
	Spese Generali 15.00% * (3.95) euro			0,59	
	Sommano euro			4,54	
	Utili Impresa 10% * (4.54) euro			0,45	
	<b>T O T A L E euro / metri</b>			4,99	
Nr. 53 PF.* 0006.060.58 8.005	<b>Cavo SAT tipo DIGISAT 823 ELITE Messi &amp; Paoloni o equivalente</b> <b>E L E M E N T I:</b> (E) [PR.*0007.060.588.005] CAVO SATELLITARE DIGITALE in Classe A++ (LTE READY) per DVB- ... metri (E) [RU.0001.0001.0002] OPERAIO QUALIFICATO (Media Regionale) ora (E) [RU.0001.0001.0003] OPERAIO COMUNE (Media Regionale) ora	1,02000 0,05000 0,02700	0,93 29,30 26,41	0,95 1,47 0,71	MT MDO MDO
	Sommano euro			3,13	
	Spese Generali 15.00% * (3.13) euro			0,47	
	Sommano euro			3,60	
	Utili Impresa 10% * (3.60) euro			0,36	
	<b>T O T A L E euro / metri</b>			3,96	
Nr. 54 PF.* 0006.060.58 9.001	<b>Cavo multipolare Bus Konnex Al/Pet H(ST)H EIB BUS LSZH. Sezione 2x2x0.8 mm2</b> <b>E L E M E N T I:</b> (E) [PR.*0007.060.589.001] Cavo multipolare per Bus Konnex conduttore2x2x0,8mmq per sis ... metri (E) [RU.0001.0001.0002] OPERAIO QUALIFICATO (Media Regionale) ora (E) [RU.0001.0001.0003] OPERAIO COMUNE (Media Regionale) ora	1,02000 0,05000 0,02700	0,66 29,30 26,41	0,67 1,47 0,71	MT MDO MDO
	Sommano euro			2,85	
	Spese Generali 15.00% * (2.85) euro			0,43	
	Sommano euro			3,28	
	Utili Impresa 10% * (3.28) euro			0,33	
	<b>T O T A L E euro / metri</b>			3,61	
Nr. 55 PF.* 0006.060.59 0.201	<b>Cavo multipolare FG16OM16 0,6/1 kV. Sezione 2x1,5 mm2</b> <b>E L E M E N T I:</b> (E) [PR.*0007.060.590.201] Cavo multipolare per energia isolato in gomma etilenpropilen ... metri (E) [RU.0001.0001.0002] OPERAIO QUALIFICATO (Media Regionale) ora (E) [RU.0001.0001.0003] OPERAIO COMUNE (Media Regionale) ora	1,02000 0,05000 0,02700	0,56 29,30 26,41	0,57 1,47 0,71	MT MDO MDO
	Sommano euro			2,75	
	Spese Generali 15.00% * (2.75) euro			0,41	
	Sommano euro			3,16	
	Utili Impresa 10% * (3.16) euro			0,32	
	<b>T O T A L E euro / metri</b>			3,48	
	<b>A R I P O R T A R E</b>				

Num.Ord. TARIFFA	DESCRIZIONE DELLE VOCI E DEGLI ELEMENTI	Quantità	IMPORTI		R.
			unitario	TOTALE	
	<b>R I P O R T O</b>				
Nr. 56 PF.* 0006.060.59 0.202	<b>Cavo multipolare FG16OM16 0,6/1 kV. Sezione 2x2,5 mm2</b> <b>E L E M E N T I:</b> (E) [PR.*0007.060.590.202] Cavo multipolare per energia isolato in gomma etilenpropilen ... metri (E) [RU.0001.0001.0002] OPERAIO QUALIFICATO (Media Regionale) ora (E) [RU.0001.0001.0003] OPERAIO COMUNE (Media Regionale) ora  <div>Sommano euro Spese Generali 15.00% * (3.38) euro</div> <div>Sommano euro Utili Impresa 10% * (3.89) euro</div> <b>T O T A L E euro / metri</b>	1,02000 0,05000 0,02700	1,18 29,30 26,41	1,20 1,47 0,71 3,38 0,51 3,89 0,39 4,28	MT MDO MDO
Nr. 57 PF.* 0006.060.59 0.203	<b>Cavo multipolare FG16OM16 0,6/1 kV. Sezione 2x4 mm2</b> <b>E L E M E N T I:</b> (E) [PR.*0007.060.590.203] Cavo multipolare per energia isolato in gomma etilenpropilen ... metri (E) [RU.0001.0001.0002] OPERAIO QUALIFICATO (Media Regionale) ora (E) [RU.0001.0001.0003] OPERAIO COMUNE (Media Regionale) ora  <div>Sommano euro Spese Generali 15.00% * (3.80) euro</div> <div>Sommano euro Utili Impresa 10% * (4.37) euro</div> <b>T O T A L E euro / metri</b>	1,02000 0,05000 0,02700	1,59 29,30 26,41	1,62 1,47 0,71 3,80 0,57 4,37 0,44 4,81	MT MDO MDO
Nr. 58 PF.* 0006.060.59 0.204	<b>Cavo multipolare FG16OM16 0,6/1 kV. Sezione 2x6 mm2</b> <b>E L E M E N T I:</b> (E) [PR.*0007.060.590.204] Cavo multipolare per energia isolato in gomma etilenpropilen ... metri (E) [RU.0001.0001.0002] OPERAIO QUALIFICATO (Media Regionale) ora (E) [RU.0001.0001.0003] OPERAIO COMUNE (Media Regionale) ora  <div>Sommano euro Spese Generali 15.00% * (4.36) euro</div> <div>Sommano euro Utili Impresa 10% * (5.01) euro</div> <b>T O T A L E euro / metri</b>	1,02000 0,05000 0,02700	2,14 29,30 26,41	2,18 1,47 0,71 4,36 0,65 5,01 0,50 5,51	MT MDO MDO
Nr. 59 PF.* 0006.060.59 0.206	<b>Cavo multipolare FG16OM16 0,6/1 kV. Sezione 2x16 mm2</b> <b>E L E M E N T I:</b> (E) [PR.*0007.060.590.206] Cavo multipolare per energia isolato in gomma etilenpropilen ... metri (E) [RU.0001.0001.0002] OPERAIO QUALIFICATO (Media Regionale) ora (E) [RU.0001.0001.0003] OPERAIO COMUNE (Media Regionale) ora  <div>Sommano euro Spese Generali 15.00% * (7.63) euro</div> <div>Sommano euro Utili Impresa 10% * (8.77) euro</div> <b>T O T A L E euro / metri</b>	1,02000 0,05000 0,02700	5,34 29,30 26,41	5,45 1,47 0,71 7,63 1,14 8,77 0,88 9,65	MT MDO MDO
Nr. 60 PF.*	<b>Cavo multipolare FG16OM16 0,6/1 kV. Sezione 3G2,5 mm2</b> <b>E L E M E N T I:</b>				
	<b>A R I P O R T A R E</b>				



Num.Ord. TARIFFA	DESCRIZIONE DELLE VOCI E DEGLI ELEMENTI	Quantità	IMPORTI		R.
			unitario	TOTALE	
	<b>R I P O R T O</b>				
0006.060.59 0.322	(E) [PR.*0007.060.590.302] Cavo multipolare per energia isolato in gomma etilenpropilen ... metri (E) [RU.0001.0001.0002] OPERAIO QUALIFICATO (Media Regionale) ora (E) [RU.0001.0001.0003] OPERAIO COMUNE (Media Regionale) ora  Sommano euro Spese Generali 15.00% * (3.13) euro  Sommano euro Utili Impresa 10% * (3.60) euro  <b>T O T A L E euro / metri</b>	1,02000 0,05000 0,02700	0,93 29,30 26,41	0,95 1,47 0,71  3,13 0,47  3,60 0,36  3,96	MT MDO MDO
Nr. 61 PF.*	<b>Cavo multipolare FG16OM16 0,6/1 kV. Sezione 3G6 mm2</b> <b>E L E M E N T I:</b>				
0006.060.59 0.324	(E) [PR.*0007.060.590.304] Cavo multipolare per energia isolato in gomma etilenpropilen ... metri (E) [RU.0001.0001.0002] OPERAIO QUALIFICATO (Media Regionale) ora (E) [RU.0001.0001.0003] OPERAIO COMUNE (Media Regionale) ora  Sommano euro Spese Generali 15.00% * (5.12) euro  Sommano euro Utili Impresa 10% * (5.89) euro  <b>T O T A L E euro / metri</b>	1,02000 0,05000 0,02700	2,88 29,30 26,41	2,94 1,47 0,71  5,12 0,77  5,89 0,59  6,48	MT MDO MDO
Nr. 62 PF.*	<b>Cavo multipolare FG16OM16 0,6/1 kV. Sezione 4x6 mm2</b> <b>E L E M E N T I:</b>				
0006.060.59 0.404	(E) [PR.*0007.060.590.404] Cavo multipolare per energia isolato in gomma etilenpropilen ... metri (E) [RU.0001.0001.0002] OPERAIO QUALIFICATO (Media Regionale) ora (E) [RU.0001.0001.0003] OPERAIO COMUNE (Media Regionale) ora  Sommano euro Spese Generali 15.00% * (3.94) euro  Sommano euro Utili Impresa 10% * (4.53) euro  <b>T O T A L E euro / metri</b>	1,02000 0,05000 0,02700	1,73 29,30 26,41	1,76 1,47 0,71  3,94 0,59  4,53 0,45  4,98	MT MDO MDO
Nr. 63 PF.*	<b>Cavo multipolare FG16OM16 0,6/1 kV. Sezione 5G6 mm2</b> <b>E L E M E N T I:</b>				
0006.060.59 0.524	(E) [PR.*0007.060.590.504] Cavo multipolare per energia isolato in gomma etilenpropilen ... metri (E) [RU.0001.0001.0002] OPERAIO QUALIFICATO (Media Regionale) ora (E) [RU.0001.0001.0003] OPERAIO COMUNE (Media Regionale) ora  Sommano euro Spese Generali 15.00% * (5.98) euro  Sommano euro Utili Impresa 10% * (6.88) euro  <b>T O T A L E euro / metri</b>	1,02000 0,05000 0,02700	3,73 29,30 26,41	3,80 1,47 0,71  5,98 0,90  6,88 0,69  7,57	MT MDO MDO
Nr. 64 PF.*	<b>Linea in cavo unipolare FG16M16 0,6/1 kV. Formazione 3x(1x70)+ 1x(1x35) mm2</b> <b>E L E M E N T I:</b>				
0006.060.59 0.915	(E) [RU.0001.0001.0002] OPERAIO QUALIFICATO (Media Regionale) ora (E) [PR.*0007.060.596.104] Cavo unipolare per energia isolato in gomma etilenpropilenic ... metri (E) [PR.*0007.060.596.106] Cavo unipolare per energia isolato in gomma etilenpropilenic ... (qt=3*1,02) metri (E) [RU.0001.0001.0003] OPERAIO COMUNE (Media Regionale) ora	0,05000 1,02000 3,06000 0,02700	29,30 2,54 4,87 26,41	1,47 2,59 14,90 0,71	MDO MT MT MDO
	<b>A R I P O R T A R E</b>			19,67	

Num.Ord. TARIFFA	DESCRIZIONE DELLE VOCI E DEGLI ELEMENTI	Quantità	IMPORTI		R.
			unitario	TOTALE	
	<b>R I P O R T O</b>			19,67	
	Sommano euro			19,67	
	Spese Generali 15.00% * (19.67) euro			2,95	
	Sommano euro			22,62	
	Utili Impresa 10% * (22.62) euro			2,26	
	<b>T O T A L E euro / metri</b>			24,88	
Nr. 65 PF.* 0006.060.59 1.202	<b>Cavo multipolare FTG18OM16 0,6/1 kV. Sezione 2x2,5 mm2</b> <b>E L E M E N T I:</b> (E) [PR.*0007.060.591.202] Cavo multipolare per energia FTG18OM16 resistente al fuoco, ... metri (E) [RU.0001.0001.0002] OPERAIO QUALIFICATO (Media Regionale) ora (E) [RU.0001.0001.0003] OPERAIO COMUNE (Media Regionale) ora	1,02000 0,05000 0,02700	2,05 29,30 26,41	2,09 1,47 0,71	MT MDO MDO
	Sommano euro			4,27	
	Spese Generali 15.00% * (4.27) euro			0,64	
	Sommano euro			4,91	
	Utili Impresa 10% * (4.91) euro			0,49	
	<b>T O T A L E euro / metri</b>			5,40	
Nr. 66 PF.* 0006.060.59 2.006	<b>Cavo unipolare FG17 450/750V. Sezione 1x16 mm2</b> <b>E L E M E N T I:</b> (E) [PR.*0007.060.592.006] Cavo unipolare FG17 per energia isolato con mescola elastome ... metri (E) [RU.0001.0001.0002] OPERAIO QUALIFICATO (Media Regionale) ora (E) [RU.0001.0001.0003] OPERAIO COMUNE (Media Regionale) ora	1,02000 0,05000 0,02700	2,94 29,30 26,41	3,00 1,47 0,71	MT MDO MDO
	Sommano euro			5,18	
	Spese Generali 15.00% * (5.18) euro			0,78	
	Sommano euro			5,96	
	Utili Impresa 10% * (5.96) euro			0,60	
	<b>T O T A L E euro / metri</b>			6,56	
Nr. 67 PF.* 0006.060.63 4.201	<b>Cavo multipolare FTS29OM16 0,6/1 kV. Sezione 2x1,5 mm2</b> <b>E L E M E N T I:</b> (E) [PR.*0007.060.634.201] FORNITURA E POSA IN OPERA Cavo multipolare FTS29OM16 per app ... metri (E) [RU.0001.0001.0002] OPERAIO QUALIFICATO (Media Regionale) ora (E) [RU.0001.0001.0003] OPERAIO COMUNE (Media Regionale) ora	1,02000 0,05000 0,02700	3,00 29,30 26,41	3,06 1,47 0,71	MT MDO MDO
	Sommano euro			5,24	
	Spese Generali 15.00% * (5.24) euro			0,79	
	Sommano euro			6,03	
	Utili Impresa 10% * (6.03) euro			0,60	
	<b>T O T A L E euro / metri</b>			6,63	
Nr. 68 PF.* 0006.060.64 5.202	<b>Cavo multipolare FTE29OHM16 100/100 V. Sezione 2x2,5 mm2</b> <b>E L E M E N T I:</b> (E) [PR.*0007.060.595.202] Cavo multipolare per energia FG29OHM16 isolato in mescola LS ... metri (E) [RU.0001.0001.0002] OPERAIO QUALIFICATO (Media Regionale) ora (E) [RU.0001.0001.0003] OPERAIO COMUNE (Media Regionale) ora	1,02000 0,05000 0,02700	1,81 29,30 26,41	1,85 1,47 0,71	MT MDO MDO
	Sommano euro			4,03	
	Spese Generali 15.00% * (4.03) euro			0,60	
	<b>A R I P O R T A R E</b>			4,63	

Num.Ord. TARIFFA	DESCRIZIONE DELLE VOCI E DEGLI ELEMENTI	Quantità	IMPORTI		R.
			unitario	TOTALE	
	<b>R I P O R T O</b>			4,63	
	Sommano euro			4,63	
	Utili Impresa 10% * (4.63) euro			0,46	
	<b>T O T A L E euro / metri</b>			5,09	
Nr. 69 PF.* 0006.163.60 2.001	<b>COLLETTORE TIPO CALEFFI serie 360 fino a 4 attacchi freddi e 3 caldi</b> <b>E L E M E N T I:</b> (E) [PR.*0007.163.602.001] COLLETTORE TIPO CALEFFI serie 360 fino a 4 attacchi freddi e ... n. (E) [PR.0001.0014.0001] IMPIEGO DI PICCOLE ATTREZZATURE DI CANTIERE a corpo cadauno (E) [PR.0001.0014.0003] ACCESSORI E MATERIALI COMPLEMENTARI, a corpo cadauno (E) [RU.0001.0001.0001] OPERAIO SPECIALIZZATO (Media Regionale) (qt=35/60) ora (E) [RU.0001.0001.0002] OPERAIO QUALIFICATO (Media Regionale) (qt=35/60) ora (E) [RU.0001.0001.0003] OPERAIO COMUNE (Media Regionale) (qt=15/60) ora (E) [RU.0001.0001.0004] CAPO-SQUADRA (Media Regionale) (qt=10/60) ora (A) [SL.0002.0003.0005] AUTOGRU TELESOPICA AUTOCARRATA compresi il conducente/opera ... (qt=1/120) di cui MDO= 33.122%; MAT= 27.115%; ATT= 18.809%; ora	1,00000 0,50000 0,50000 0,58333 0,58333 0,25000 0,16667  0,00833	142,00 0,01 0,01 31,54 29,30 26,41 33,08  77,37	142,00 0,01 0,01 18,40 17,09 6,60 5,51  0,64	MT MT MT MDO MDO MDO MDO  AN
	Sommano euro			190,26	
	Spese Generali 15.00% * (190.26) euro			28,54	
	Sommano euro			218,80	
	Utili Impresa 10% * (218.80) euro			21,88	
	<b>T O T A L E euro / n.</b>			240,68	
Nr. 70 PF.* 0006.163.60 2.002	<b>COLLETTORE TIPO CALEFFI serie 360 fino a 5 attacchi freddi e 4 caldi</b> <b>E L E M E N T I:</b> (E) [PR.*0007.163.602.002] COLLETTORE TIPO CALEFFI serie 360 fino a 5 attacchi freddi e ... n. (E) [PR.0001.0014.0001] IMPIEGO DI PICCOLE ATTREZZATURE DI CANTIERE a corpo cadauno (E) [PR.0001.0014.0003] ACCESSORI E MATERIALI COMPLEMENTARI, a corpo cadauno (E) [RU.0001.0001.0001] OPERAIO SPECIALIZZATO (Media Regionale) (qt=35/60) ora (E) [RU.0001.0001.0002] OPERAIO QUALIFICATO (Media Regionale) (qt=35/60) ora (E) [RU.0001.0001.0003] OPERAIO COMUNE (Media Regionale) (qt=15/60) ora (E) [RU.0001.0001.0004] CAPO-SQUADRA (Media Regionale) (qt=15/60) ora (A) [SL.0002.0003.0005] AUTOGRU TELESOPICA AUTOCARRATA compresi il conducente/opera ... (qt=1/120) di cui MDO= 33.122%; MAT= 27.115%; ATT= 18.809%; ora	1,00000 0,50000 0,50000 0,58333 0,58333 0,25000 0,25000  0,00833	157,00 0,01 0,01 31,54 29,30 26,41 33,08  77,37	157,00 0,01 0,01 18,40 17,09 6,60 8,27  0,64	MT MT MT MDO MDO MDO MDO  AN
	Sommano euro			208,02	
	Spese Generali 15.00% * (208.02) euro			31,20	
	Sommano euro			239,22	
	Utili Impresa 10% * (239.22) euro			23,92	
	<b>T O T A L E euro / n.</b>			263,14	
Nr. 71 PF.* 0006.164.60 3.001	<b>TUBAZIONI DI SCARICO/VENTILAZIONE REFLUI FOGNARI INSONORIZZATA De32 tipo VALSIR PP3.</b> <b>E L E M E N T I:</b> (E) [PR.*0007.164.603.001] TUBAZIONI DI SCARICO/VENTILAZIONE VALSIR PP3 De32 m (E) [PR.0001.0014.0001] IMPIEGO DI PICCOLE ATTREZZATURE DI CANTIERE a corpo cadauno (E) [PR.0001.0014.0003] ACCESSORI E MATERIALI COMPLEMENTARI, a corpo cadauno (E) [RU.0001.0001.0001] OPERAIO SPECIALIZZATO (Media Regionale) (qt=5/60) ora (E) [RU.0001.0001.0002] OPERAIO QUALIFICATO (Media Regionale) (qt=5/60) ora (E) [RU.0001.0001.0003] OPERAIO COMUNE (Media Regionale) (qt=2/60) ora (E) [RU.0001.0001.0004] CAPO-SQUADRA (Media Regionale) (qt=1/60) ora (A) [SL.0002.0003.0005] AUTOGRU TELESOPICA AUTOCARRATA compresi il conducente/opera ... (qt=1/120) di cui MDO= 33.122%; MAT= 27.115%; ATT= 18.809%; ora	1,02000 0,40000 0,40000 0,08333 0,08333 0,03333 0,01667  0,00833	3,60 0,01 0,01 31,54 29,30 26,41 33,08  77,37	3,67 0,00 0,00 2,63 2,44 0,88 0,55  0,64	MT MT MT MDO MDO MDO MDO  AN
	Sommano euro			10,81	
	Spese Generali 15.00% * (10.81) euro			1,62	
	<b>A R I P O R T A R E</b>			12,43	

Num.Ord. TARIFFA	DESCRIZIONE DELLE VOCI E DEGLI ELEMENTI	Quantità	IMPORTI		R.
			unitario	TOTALE	
	<b>R I P O R T O</b>			12,43	
	Sommano euro			12,43	
	Utili Impresa 10% * (12.43) euro			1,24	
	<b>T O T A L E euro / m</b>			13,67	
Nr. 72 PF.* 0006.164.60 3.004	<b>TUBAZIONI DI SCARICO/VENTILAZIONE REFLUI FOGNARI INSONORIZZATA De75 tipo VALSIR PP3.</b> <b>E L E M E N T I:</b> (E) [PR.*0007.164.603.004] TUBAZIONI DI SCARICO/VENTILAZIONE VALSIR PP3 De75 m (E) [PR.0001.0014.0001] IMPIEGO DI PICCOLE ATTREZZATURE DI CANTIERE a corpo cadauno (E) [PR.0001.0014.0003] ACCESSORI E MATERIALI COMPLEMENTARI, a corpo cadauno (E) [RU.0001.0001.0001] OPERAIO SPECIALIZZATO (Media Regionale) (qt=5/60) ora (E) [RU.0001.0001.0002] OPERAIO QUALIFICATO (Media Regionale) (qt=5/60) ora (E) [RU.0001.0001.0003] OPERAIO COMUNE (Media Regionale) (qt=2/60) ora (E) [RU.0001.0001.0004] CAPO-SQUADRA (Media Regionale) (qt=1/60) ora (A) [SL.0002.0003.0005] AUTOGRU TELESOPICA AUTOCARRATA compresi il conducente/opera ... (qt=1/120) di cui MDO= 33.122%; MAT= 27.115%; ATT= 18.809%; ora	1,02000 0,40000 0,40000 0,08333 0,08333 0,03333 0,01667  0,00833	4,60 0,01 0,01 31,54 29,30 26,41 33,08  77,37	4,69 0,00 0,00 2,63 2,44 0,88 0,55  0,64	MT MT MT MDO MDO MDO MDO  AN
	Sommano euro			11,83	
	Spese Generali 15.00% * (11.83) euro			1,77	
	Sommano euro			13,60	
	Utili Impresa 10% * (13.60) euro			1,36	
	<b>T O T A L E euro / m</b>			14,96	
Nr. 73 PF.* 0006.164.60 3.006	<b>TUBAZIONI DI SCARICO/VENTILAZIONE REFLUI FOGNARI INSONORIZZATA De110 tipo VALSIR PP3.</b> <b>E L E M E N T I:</b> (E) [PR.*0007.164.603.006] TUBAZIONI DI SCARICO/VENTILAZIONE VALSIR PP3 De110 m (E) [PR.0001.0014.0001] IMPIEGO DI PICCOLE ATTREZZATURE DI CANTIERE a corpo cadauno (E) [PR.0001.0014.0003] ACCESSORI E MATERIALI COMPLEMENTARI, a corpo cadauno (E) [RU.0001.0001.0001] OPERAIO SPECIALIZZATO (Media Regionale) (qt=5/60) ora (E) [RU.0001.0001.0002] OPERAIO QUALIFICATO (Media Regionale) (qt=5/60) ora (E) [RU.0001.0001.0003] OPERAIO COMUNE (Media Regionale) (qt=2/60) ora (E) [RU.0001.0001.0004] CAPO-SQUADRA (Media Regionale) (qt=1/60) ora (A) [SL.0002.0003.0005] AUTOGRU TELESOPICA AUTOCARRATA compresi il conducente/opera ... (qt=1/120) di cui MDO= 33.122%; MAT= 27.115%; ATT= 18.809%; ora	1,02000 0,40000 0,40000 0,08333 0,08333 0,03333 0,01667  0,00833	8,70 0,01 0,01 31,54 29,30 26,41 33,08  77,37	8,87 0,00 0,00 2,63 2,44 0,88 0,55  0,64	MT MT MT MDO MDO MDO MDO  AN
	Sommano euro			16,01	
	Spese Generali 15.00% * (16.01) euro			2,40	
	Sommano euro			18,41	
	Utili Impresa 10% * (18.41) euro			1,84	
	<b>T O T A L E euro / m</b>			20,25	
Nr. 74 PF.* 0006.164.60 3.020	<b>AREATORE tipo VALSIR mod. VENTILO DN 70-100</b> <b>E L E M E N T I:</b> (E) [PR.*0007.164.603.020] AREATORE tipo VALSIR mod. VENTILO DN 70-100 n. (E) [PR.0001.0014.0001] IMPIEGO DI PICCOLE ATTREZZATURE DI CANTIERE a corpo cadauno (E) [PR.0001.0014.0003] ACCESSORI E MATERIALI COMPLEMENTARI, a corpo cadauno (E) [RU.0001.0001.0001] OPERAIO SPECIALIZZATO (Media Regionale) (qt=5/60) ora (E) [RU.0001.0001.0002] OPERAIO QUALIFICATO (Media Regionale) (qt=5/60) ora (E) [RU.0001.0001.0003] OPERAIO COMUNE (Media Regionale) (qt=5/60) ora (E) [RU.0001.0001.0004] CAPO-SQUADRA (Media Regionale) (qt=1/60) ora (A) [SL.0002.0003.0005] AUTOGRU TELESOPICA AUTOCARRATA compresi il conducente/opera ... (qt=1/120) di cui MDO= 33.122%; MAT= 27.115%; ATT= 18.809%; ora	1,00000 0,40000 0,40000 0,08333 0,08333 0,08333 0,01667  0,00833	67,28 0,01 0,01 31,54 29,30 26,41 33,08  77,37	67,28 0,00 0,00 2,63 2,44 2,20 0,55  0,64	MT MT MT MDO MDO MDO MDO  AN
	<b>A R I P O R T A R E</b>			75,74	

Num.Ord. TARIFFA	DESCRIZIONE DELLE VOCI E DEGLI ELEMENTI	Quantità	IMPORTI		R.
			unitario	TOTALE	
	<b>R I P O R T O</b>			75,74	
	Sommano euro			75,74	
	Spese Generali 15.00% * (75.74) euro			11,36	
	Sommano euro			87,10	
	Utili Impresa 10% * (87.10) euro			8,71	
	<b>T O T A L E euro / n.</b>			95,81	
Nr. 75 PF.* 0006.164.60 3.021	<b>PUNTO DI SCARICO, tubazioni tipo VALSIR PP3 E L E M E N T I:</b> (A) [PF.*0006.164.603.001] TUBAZIONI DI SCARICO/VENTILAZIONE REFLUI FOGNARI VALSIR PP3 ... di cui MDO= 49.525%; MAT= 28.456%; ATT= 1.097%; m (E) [PR.0001.0014.0001] IMPIEGO DI PICCOLE ATTREZZATURE DI CANTIERE a corpo cadauno (E) [PR.0001.0014.0003] ACCESSORI E MATERIALI COMPLEMENTARI, a corpo cadauno (E) [RU.0001.0001.0001] OPERAIO SPECIALIZZATO (Media Regionale) (qt=10/60) ora (E) [RU.0001.0001.0002] OPERAIO QUALIFICATO (Media Regionale) (qt=10/60) ora (E) [RU.0001.0001.0003] OPERAIO COMUNE (Media Regionale) (qt=2/60) ora (E) [RU.0001.0001.0004] CAPO-SQUADRA (Media Regionale) (qt=1/60) ora (A) [SL.0002.0003.0005] AUTOGRU TELESCOPICA AUTOCARRATA compresi il conducente/opera ... (qt=1/120) di cui MDO= 33.122%; MAT= 27.115%; ATT= 18.809%; ora	4,00000 0,50000 0,50000 0,16667 0,16667 0,03333 0,01667  0,00833	10,81 0,01 0,01 31,54 29,30 26,41 33,08  77,37	43,24 0,01 0,01 5,26 4,88 0,88 0,55  0,64	AN MT MT MDO MDO MDO MDO  AN
	Sommano euro			55,47	
	Spese Generali 15.00% * (55.47) euro			8,32	
	Sommano euro			63,79	
	Utili Impresa 10% * (63.79) euro			6,38	
	<b>T O T A L E euro / n.</b>			70,17	
Nr. 76 PF.* 0006.164.60 3.022	<b>PUNTO DI SCARICO CONDENZA SIFONATO scarichi tipo VALSIR PP3 E L E M E N T I:</b> (E) [PR.*0007.164.603.001] TUBAZIONI DI SCARICO/VENTILAZIONE VALSIR PP3 De32 m (E) [PR.0001.0014.0001] IMPIEGO DI PICCOLE ATTREZZATURE DI CANTIERE a corpo cadauno (E) [PR.0001.0014.0003] ACCESSORI E MATERIALI COMPLEMENTARI, a corpo cadauno (E) [RU.0001.0001.0001] OPERAIO SPECIALIZZATO (Media Regionale) (qt=10/60) ora (E) [RU.0001.0001.0002] OPERAIO QUALIFICATO (Media Regionale) (qt=10/60) ora (E) [RU.0001.0001.0003] OPERAIO COMUNE (Media Regionale) (qt=2/60) ora (E) [RU.0001.0001.0004] CAPO-SQUADRA (Media Regionale) (qt=1/60) ora (A) [SL.0002.0003.0005] AUTOGRU TELESCOPICA AUTOCARRATA compresi il conducente/opera ... (qt=1/120) di cui MDO= 33.122%; MAT= 27.115%; ATT= 18.809%; ora	2,00000 0,50000 0,50000 0,16667 0,16667 0,03333 0,01667  0,00833	3,60 0,01 0,01 31,54 29,30 26,41 33,08  77,37	7,20 0,01 0,01 5,26 4,88 0,88 0,55  0,64	MT MT MT MDO MDO MDO MDO  AN
	Sommano euro			19,43	
	Spese Generali 15.00% * (19.43) euro			2,91	
	Sommano euro			22,34	
	Utili Impresa 10% * (22.34) euro			2,23	
	<b>T O T A L E euro / n.</b>			24,57	
Nr. 77 PF.* 0006.164.60 3.023	<b>PUNTO SCARICO A FILO PAVIMENTO scarichi tipo tipo GERFLOR SCARICO CON GRIGLIA INOX. E L E M E N T I:</b> (E) [PR.*0007.164.603.023] PUNTO SCARICO A FILO PAVIMENTO scarichi tipo VALSIR. n. (E) [PR.*0007.164.603.003] TUBAZIONI DI SCARICO/VENTILAZIONE VALSIR PP3 De50 m (E) [PR.0001.0014.0001] IMPIEGO DI PICCOLE ATTREZZATURE DI CANTIERE a corpo cadauno (E) [PR.0001.0014.0003] ACCESSORI E MATERIALI COMPLEMENTARI, a corpo cadauno (E) [RU.0001.0001.0001] OPERAIO SPECIALIZZATO (Media Regionale) (qt=10/60) ora (E) [RU.0001.0001.0002] OPERAIO QUALIFICATO (Media Regionale) (qt=10/60) ora (E) [RU.0001.0001.0003] OPERAIO COMUNE (Media Regionale) (qt=2/60) ora (E) [RU.0001.0001.0004] CAPO-SQUADRA (Media Regionale) (qt=1/60) ora	1,00000 2,00000 0,50000 0,50000 0,16667 0,16667 0,03333 0,01667	90,25 3,10 0,01 0,01 31,54 29,30 26,41 33,08	90,25 6,20 0,01 0,01 5,26 4,88 0,88 0,55	MT MT MT MT MDO MDO MDO MDO
	<b>A R I P O R T A R E</b>			108,04	

Num.Ord. TARIFFA	DESCRIZIONE DELLE VOCI E DEGLI ELEMENTI	Quantità	IMPORTI		R.
			unitario	TOTALE	
	<b>R I P O R T O</b>			108,04	
	(A) [SL.0002.0003.0005] AUTOGRU TELESCOPICA AUTOCARRATA compresi il conducente/opera ... (qt=1/120) di cui MDO= 33.122%; MAT= 27.115%; ATT= 18.809%; ora	0,00833	77,37	0,64	AN
	Sommano euro			108,68	
	Spese Generali 15.00% * (108.68) euro			16,30	
	Sommano euro			124,98	
	Utili Impresa 10% * (124.98) euro			12,50	
	<b>T O T A L E euro / n.</b>			137,48	
Nr. 78 PF.*	<b>POMPA DI CALORE REVERSIBILE MONOBLOCCO tipo RHOSS mod. THAITY 125 ASP1</b> <b>E L E M E N T I :</b>				
0006.166.62	(E) [PR.*0007.166.625.017] Fornitura di pompa di calore reversibile monoblocco tipo RHO ... n.	1,00000	9'706,80	9'706,80	MT
5.017	(E) [PR.0001.0014.0001] IMPIEGO DI PICCOLE ATTREZZATURE DI CANTIERE a corpo cadauno	500,00000	0,01	5,00	MT
	(E) [PR.0001.0014.0003] ACCESSORI E MATERIALI COMPLEMENTARI, a corpo cadauno	500,00000	0,01	5,00	MT
	(E) [RU.0001.0001.0001] OPERAIO SPECIALIZZATO (Media Regionale) ora	2,00000	31,54	63,08	MDO
	(E) [RU.0001.0001.0002] OPERAIO QUALIFICATO (Media Regionale) ora	2,00000	29,30	58,60	MDO
	(E) [RU.0001.0001.0003] OPERAIO COMUNE (Media Regionale) (qt=30/60) ora	0,50000	26,41	13,21	MDO
	(E) [RU.0001.0001.0004] CAPO-SQUADRA (Media Regionale) (qt=1/60) ora	0,01667	33,08	0,55	MDO
	(A) [SL.0002.0003.0005] AUTOGRU TELESCOPICA AUTOCARRATA compresi il conducente/opera ... (qt=30/60) di cui MDO= 33.122%; MAT= 27.115%; ATT= 18.809%; ora	0,50000	77,37	38,69	AN
	Sommano euro			9'890,93	
	Spese Generali 15.00% * (9 890.93) euro			1'483,64	
	Sommano euro			11'374,57	
	Utili Impresa 10% * (11 374.57) euro			1'137,46	
	<b>T O T A L E euro / n.</b>			12'512,03	
Nr. 79 PF.*	<b>POMPA DI CALORE REVERSIBILE MONOBLOCCO tipo RHOSS mod. THAETI 4200 ASDP1</b> <b>E L E M E N T I :</b>				
0006.166.62	(E) [PR.*0007.166.625.021] Fornitura di pompa di calore reversibile monoblocco tipo RHO ... n.	1,00000	50'725,50	50'725,50	MT
5.021	(E) [PR.0001.0014.0001] IMPIEGO DI PICCOLE ATTREZZATURE DI CANTIERE a corpo cadauno	1'000,00000	0,01	10,00	MT
	(E) [PR.0001.0014.0003] ACCESSORI E MATERIALI COMPLEMENTARI, a corpo cadauno	1'000,00000	0,01	10,00	MT
	(E) [RU.0001.0001.0001] OPERAIO SPECIALIZZATO (Media Regionale) ora	3,00000	31,54	94,62	MDO
	(E) [RU.0001.0001.0002] OPERAIO QUALIFICATO (Media Regionale) ora	3,00000	29,30	87,90	MDO
	(E) [RU.0001.0001.0003] OPERAIO COMUNE (Media Regionale) (qt=30/60) ora	0,50000	26,41	13,21	MDO
	(E) [RU.0001.0001.0004] CAPO-SQUADRA (Media Regionale) (qt=1/60) ora	0,01667	33,08	0,55	MDO
	(A) [SL.0002.0003.0005] AUTOGRU TELESCOPICA AUTOCARRATA compresi il conducente/opera ... di cui MDO= 33.122%; MAT= 27.115%; ATT= 18.809%; ora	1,00000	77,37	77,37	AN
	Sommano euro			51'019,15	
	Spese Generali 15.00% * (51 019.15) euro			7'652,87	
	Sommano euro			58'672,02	
	Utili Impresa 10% * (58 672.02) euro			5'867,20	
	<b>T O T A L E euro / n.</b>			64'539,22	
Nr. 80 PF.*	<b>RECUPERATORE tipo RHOSS mod. UTNR-A Platinum 150 EC</b> <b>E L E M E N T I :</b>				
0006.166.62	(E) [PR.*0007.166.625.203] FORNITURADI UNITA' DI RINNOVO ARIA con recupero di calore s ... n.	1,00000	5'573,40	5'573,40	MT
5.203	(E) [PR.0001.0014.0001] IMPIEGO DI PICCOLE ATTREZZATURE DI CANTIERE a corpo cadauno	200,00000	0,01	2,00	MT
	(E) [PR.0001.0014.0003] ACCESSORI E MATERIALI COMPLEMENTARI, a corpo cadauno	200,00000	0,01	2,00	MT
	(E) [RU.0001.0001.0001] OPERAIO SPECIALIZZATO (Media Regionale) ora	1,00000	31,54	31,54	MDO
	(E) [RU.0001.0001.0002] OPERAIO QUALIFICATO (Media Regionale) ora	1,00000	29,30	29,30	MDO
	(E) [RU.0001.0001.0003] OPERAIO COMUNE (Media Regionale) (qt=5/60) ora	0,08333	26,41	2,20	MDO
	(E) [RU.0001.0001.0004] CAPO-SQUADRA (Media Regionale) (qt=1/60) ora	0,01667	33,08	0,55	MDO
	(A) [SL.0002.0003.0005] AUTOGRU TELESCOPICA AUTOCARRATA compresi il conducente/opera ...				
	<b>A R I P O R T A R E</b>			5'640,99	



Num.Ord. TARIFFA	DESCRIZIONE DELLE VOCI E DEGLI ELEMENTI	Quantità	IMPORTI		R.
			unitario	TOTALE	
	<b>R I P O R T O</b>			5'640,99	
	(qt=1/120) di cui MDO= 33.122%; MAT= 27.115%; ATT= 18.809%; ora	0,00833	77,37	0,64	AN
	Sommano euro			5'641,63	
	Spese Generali 15.00% * (5 641.63) euro			846,24	
	Sommano euro			6'487,87	
	Utili Impresa 10% * (6 487.87) euro			648,79	
	<b>T O T A L E euro / n.</b>			7'136,66	
Nr. 81 PF.* 0006.166.62 5.204	<b>RECUPERATORE tipo RHOSS mod. UTNR-A Platinum 320 EC</b> <b>E L E M E N T I:</b> (E) [PR.*0007.166.625.204] FORNITURADI UNITA' DI RINNOVO ARIA con recupero di calore s ... n. (E) [PR.0001.0014.0001] IMPIEGO DI PICCOLE ATTREZZATURE DI CANTIERE a corpo cadauno (E) [PR.0001.0014.0003] ACCESSORI E MATERIALI COMPLEMENTARI, a corpo cadauno (E) [RU.0001.0001.0001] OPERAIO SPECIALIZZATO (Media Regionale) ora (E) [RU.0001.0001.0002] OPERAIO QUALIFICATO (Media Regionale) ora (E) [RU.0001.0001.0003] OPERAIO COMUNE (Media Regionale) (qt=5/60) ora (E) [RU.0001.0001.0004] CAPO-SQUADRA (Media Regionale) (qt=1/60) ora (A) [SL.0002.0003.0005] AUTOGRU TELESOPICA AUTOCARRATA compresi il conducente/opera ... (qt=1/120) di cui MDO= 33.122%; MAT= 27.115%; ATT= 18.809%; ora	1,00000 200,00000 200,00000 1,00000 1,00000 0,08333 0,01667	6'892,44 0,01 0,01 31,54 29,30 26,41 33,08	6'892,44 2,00 2,00 31,54 29,30 2,20 0,55	MT MT MT MDO MDO MDO MDO
	Sommano euro			6'960,67	
	Spese Generali 15.00% * (6 960.67) euro			1'044,10	
	Sommano euro			8'004,77	
	Utili Impresa 10% * (8 004.77) euro			800,48	
	<b>T O T A L E euro / n.</b>			8'805,25	
Nr. 82 PF.* 0006.166.62 5.601	<b>VENTILCONVETTORE CANALIZZABILE PER INSTALLAZIONI VERTICALI E ORIZZONTALI tipo RHOSS mod. YARDY-ID2 40 XCP</b> <b>E L E M E N T I:</b> (E) [PR.*0007.166.625.601] VENTILCONVETTORE CANALIZZABILE PER INSTALLAZIONI VERTICALI E ... n. (E) [PR.0001.0014.0001] IMPIEGO DI PICCOLE ATTREZZATURE DI CANTIERE a corpo cadauno (E) [PR.0001.0014.0003] ACCESSORI E MATERIALI COMPLEMENTARI, a corpo cadauno (E) [RU.0001.0001.0001] OPERAIO SPECIALIZZATO (Media Regionale) ora (E) [RU.0001.0001.0002] OPERAIO QUALIFICATO (Media Regionale) ora (E) [RU.0001.0001.0003] OPERAIO COMUNE (Media Regionale) (qt=5/60) ora (E) [RU.0001.0001.0004] CAPO-SQUADRA (Media Regionale) (qt=1/60) ora (A) [SL.0002.0003.0005] AUTOGRU TELESOPICA AUTOCARRATA compresi il conducente/opera ... (qt=1/120) di cui MDO= 33.122%; MAT= 27.115%; ATT= 18.809%; ora	1,00000 200,00000 200,00000 1,00000 1,00000 0,08333 0,01667	491,15 0,01 0,01 31,54 29,30 26,41 33,08	491,15 2,00 2,00 31,54 29,30 2,20 0,55	MT MT MT MDO MDO MDO MDO
	Sommano euro			559,38	
	Spese Generali 15.00% * (559.38) euro			83,91	
	Sommano euro			643,29	
	Utili Impresa 10% * (643.29) euro			64,33	
	<b>T O T A L E euro / n.</b>			707,62	
Nr. 83 PF.* 0006.166.62 5.621	<b>VENTILCONVETTORE CON MANTELLO tipo RHOSS mod. YARDY-I EV3 20 MPV</b> <b>E L E M E N T I:</b> (E) [PR.*0007.166.625.621] Unità ventilconvettore verticale con mantello con ripresa ar ... n. (E) [PR.0001.0014.0001] IMPIEGO DI PICCOLE ATTREZZATURE DI CANTIERE a corpo cadauno (E) [PR.0001.0014.0003] ACCESSORI E MATERIALI COMPLEMENTARI, a corpo cadauno (E) [RU.0001.0001.0001] OPERAIO SPECIALIZZATO (Media Regionale) ora (E) [RU.0001.0001.0002] OPERAIO QUALIFICATO (Media Regionale) ora (E) [RU.0001.0001.0003] OPERAIO COMUNE (Media Regionale) (qt=5/60) ora	1,00000 200,00000 200,00000 1,00000 1,00000 0,08333	330,36 0,01 0,01 31,54 29,30 26,41	330,36 2,00 2,00 31,54 29,30 2,20	MT MT MT MDO MDO MDO
	<b>A R I P O R T A R E</b>			397,40	

Num.Ord. TARIFFA	DESCRIZIONE DELLE VOCI E DEGLI ELEMENTI	Quantità	IMPORTI		R.
			unitario	TOTALE	
	<b>R I P O R T O</b>			397,40	
Nr. 84 PF.* 0006.166.62 5.622	(E) [RU.0001.0001.0004] CAPO-SQUADRA (Media Regionale) (qt=1/60) ora	0,01667	33,08	0,55	MDO
	(A) [SL.0002.0003.0005] AUTOGRU TELESOPICA AUTOCARRATA compresi il conducente/opera ... (qt=1/120)				
	di cui MDO= 33.122%; MAT= 27.115%; ATT= 18.809%; ora	0,00833	77,37	0,64	AN
	Sommano euro			398,59	
	Spese Generali 15.00% * (398.59) euro			59,79	
	Sommano euro			458,38	
	Utili Impresa 10% * (458.38) euro			45,84	
	<b>T O T A L E euro / n.</b>			504,22	
	<b>VENTILCONVETTORE CON MANTELLO tipo RHOSS mod. YARDY-I EV3 24 MPV</b>				
	<b>E L E M E N T I:</b>				
Nr. 85 PF.* 0006.166.62 5.623	(E) [PR.*0007.166.625.622] Unità ventilconvettore verticale con mantello con ripresa ar ... n.	1,00000	347,16	347,16	MT
	(E) [PR.0001.0014.0001] IMPIEGO DI PICCOLE ATTREZZATURE DI CANTIERE a corpo cadauno	200,00000	0,01	2,00	MT
	(E) [PR.0001.0014.0003] ACCESSORI E MATERIALI COMPLEMENTARI, a corpo cadauno	200,00000	0,01	2,00	MT
	(E) [RU.0001.0001.0001] OPERAIO SPECIALIZZATO (Media Regionale) ora	1,00000	31,54	31,54	MDO
	(E) [RU.0001.0001.0002] OPERAIO QUALIFICATO (Media Regionale) ora	1,00000	29,30	29,30	MDO
	(E) [RU.0001.0001.0003] OPERAIO COMUNE (Media Regionale) (qt=5/60) ora	0,08333	26,41	2,20	MDO
	(E) [RU.0001.0001.0004] CAPO-SQUADRA (Media Regionale) (qt=1/60) ora	0,01667	33,08	0,55	MDO
	(A) [SL.0002.0003.0005] AUTOGRU TELESOPICA AUTOCARRATA compresi il conducente/opera ... (qt=1/120)				
	di cui MDO= 33.122%; MAT= 27.115%; ATT= 18.809%; ora	0,00833	77,37	0,64	AN
	Sommano euro			415,39	
Nr. 86 PF.* 0006.166.62 5.641	Spese Generali 15.00% * (415.39) euro			62,31	
	Sommano euro			477,70	
	Utili Impresa 10% * (477.70) euro			47,77	
	<b>T O T A L E euro / n.</b>			525,47	
	<b>VENTILCONVETTORE CON MANTELLO tipo RHOSS mod. YARDY-I EV3 30 MPV</b>				
	<b>E L E M E N T I:</b>				
	(E) [PR.*0007.166.625.623] Unità ventilconvettore verticale con mantello con ripresa ar ... n.	1,00000	363,36	363,36	MT
	(E) [PR.0001.0014.0001] IMPIEGO DI PICCOLE ATTREZZATURE DI CANTIERE a corpo cadauno	200,00000	0,01	2,00	MT
	(E) [PR.0001.0014.0003] ACCESSORI E MATERIALI COMPLEMENTARI, a corpo cadauno	200,00000	0,01	2,00	MT
	(E) [RU.0001.0001.0001] OPERAIO SPECIALIZZATO (Media Regionale) ora	1,00000	31,54	31,54	MDO
Nr. 86 PF.* 0006.166.62 5.641	(E) [RU.0001.0001.0002] OPERAIO QUALIFICATO (Media Regionale) ora	1,00000	29,30	29,30	MDO
	(E) [RU.0001.0001.0003] OPERAIO COMUNE (Media Regionale) (qt=5/60) ora	0,08333	26,41	2,20	MDO
	(E) [RU.0001.0001.0004] CAPO-SQUADRA (Media Regionale) (qt=1/60) ora	0,01667	33,08	0,55	MDO
	(A) [SL.0002.0003.0005] AUTOGRU TELESOPICA AUTOCARRATA compresi il conducente/opera ... (qt=1/120)				
	di cui MDO= 33.122%; MAT= 27.115%; ATT= 18.809%; ora	0,00833	77,37	0,64	AN
	Sommano euro			431,59	
	Spese Generali 15.00% * (431.59) euro			64,74	
	Sommano euro			496,33	
	Utili Impresa 10% * (496.33) euro			49,63	
	<b>T O T A L E euro / n.</b>			545,96	
Nr. 86 PF.* 0006.166.62 5.641	<b>VENTILCONVETTORE A CASSETTA tipo RHOSS mod. DIVA-I 2T 30</b>				
	<b>E L E M E N T I:</b>				
	(E) [PR.*0007.166.625.641] VENTILCONVETTORE A CASSETTA per installazione in controsoffi ... n.	1,00000	821,70	821,70	MT
	(E) [PR.0001.0014.0001] IMPIEGO DI PICCOLE ATTREZZATURE DI CANTIERE a corpo cadauno	200,00000	0,01	2,00	MT
	(E) [PR.0001.0014.0003] ACCESSORI E MATERIALI COMPLEMENTARI, a corpo cadauno	200,00000	0,01	2,00	MT
	(E) [RU.0001.0001.0001] OPERAIO SPECIALIZZATO (Media Regionale) ora	1,00000	31,54	31,54	MDO
	(E) [RU.0001.0001.0002] OPERAIO QUALIFICATO (Media Regionale) ora	1,00000	29,30	29,30	MDO
	(E) [RU.0001.0001.0003] OPERAIO COMUNE (Media Regionale) (qt=5/60) ora	0,08333	26,41	2,20	MDO
	<b>A R I P O R T A R E</b>			888,74	

Num.Ord. TARIFFA	DESCRIZIONE DELLE VOCI E DEGLI ELEMENTI	Quantità	IMPORTI		R.
			unitario	TOTALE	
	<b>R I P O R T O</b>			888,74	
	(E) [RU.0001.0001.0004] CAPO-SQUADRA (Media Regionale) (qt=1/60) ora	0,01667	33,08	0,55	MDO
	(A) [SL.0002.0003.0005] AUTOGRU TELESOPICA AUTOCARRATA compresi il conducente/opera ... (qt=1/120)				
	di cui MDO= 33.122%; MAT= 27.115%; ATT= 18.809%; ora	0,00833	77,37	0,64	AN
	Sommano euro			889,93	
	Spese Generali 15.00% * (889.93) euro			133,49	
	Sommano euro			1'023,42	
	Utili Impresa 10% * (1 023.42) euro			102,34	
	<b>T O T A L E euro / n.</b>			1'125,76	
Nr. 87 PF.* 0006.166.64 1.001	<b>Batteria di riscaldamento tipo SYSTEMAIR VBR 50-30-2 o equivalente</b> <b>E L E M E N T I:</b> (E) [PR.*0007.166.641.001] FORNITURA DI Batteria di post riscaldo tipo SYSTEMAIR VBR 50 ... n. (E) [PR.0001.0014.0003] ACCESSORI E MATERIALI COMPLEMENTARI, a corpo cadauno (E) [RU.0001.0001.0001] OPERAIO SPECIALIZZATO (Media Regionale) ora (E) [RU.0001.0001.0002] OPERAIO QUALIFICATO (Media Regionale) ora (E) [RU.0001.0001.0003] OPERAIO COMUNE (Media Regionale) (qt=5/60) ora (E) [RU.0001.0001.0004] CAPO-SQUADRA (Media Regionale) (qt=1/60) ora (A) [SL.0002.0003.0005] AUTOGRU TELESOPICA AUTOCARRATA compresi il conducente/opera ... (qt=1/120) di cui MDO= 33.122%; MAT= 27.115%; ATT= 18.809%; ora	1,00000 200,00000 1,00000 1,00000 0,08333 0,01667 0,00833	266,64 0,01 31,54 29,30 26,41 33,08 77,37	266,64 2,00 31,54 29,30 2,20 0,55 0,64	MT MT MDO MDO MDO MDO AN
	Sommano euro			332,87	
	Spese Generali 15.00% * (332.87) euro			49,93	
	Sommano euro			382,80	
	Utili Impresa 10% * (382.80) euro			38,28	
	<b>T O T A L E euro / n.</b>			421,08	
Nr. 88 PF.* 0006.166.64 1.002	<b>Batteria di riscaldamento tipo SYSTEMAIR VBR 50-40-2 o equivalente</b> <b>E L E M E N T I:</b> (E) [PR.*0007.166.641.002] FORNITURA DI Batteria di post riscaldo tipo SYSTEMAIR VBR 50 ... n. (E) [PR.0001.0014.0001] IMPIEGO DI PICCOLE ATTREZZATURE DI CANTIERE a corpo cadauno (E) [PR.0001.0014.0003] ACCESSORI E MATERIALI COMPLEMENTARI, a corpo cadauno (E) [RU.0001.0001.0001] OPERAIO SPECIALIZZATO (Media Regionale) ora (E) [RU.0001.0001.0002] OPERAIO QUALIFICATO (Media Regionale) ora (E) [RU.0001.0001.0003] OPERAIO COMUNE (Media Regionale) (qt=5/60) ora (E) [RU.0001.0001.0004] CAPO-SQUADRA (Media Regionale) (qt=1/60) ora (A) [SL.0002.0003.0005] AUTOGRU TELESOPICA AUTOCARRATA compresi il conducente/opera ... (qt=1/120) di cui MDO= 33.122%; MAT= 27.115%; ATT= 18.809%; ora	1,00000 200,00000 200,00000 1,00000 1,00000 0,08333 0,01667 0,00833	351,12 0,01 0,01 31,54 29,30 26,41 33,08 77,37	351,12 2,00 2,00 31,54 29,30 2,20 0,55 0,64	MT MT MT MDO MDO MDO MDO AN
	Sommano euro			419,35	
	Spese Generali 15.00% * (419.35) euro			62,90	
	Sommano euro			482,25	
	Utili Impresa 10% * (482.25) euro			48,23	
	<b>T O T A L E euro / n.</b>			530,48	
Nr. 89 PF.* 0006.166.64 1.101	<b>Ventilatore plug fan insonorizzatop con motore EC tipo SYSTEMAIR MUB 016 200EC o equivalente</b> <b>E L E M E N T I:</b> (E) [PR.*0007.166.641.101] Fornitura di ventilatore plug fan insonorizzatop con motore ... n. (E) [PR.0001.0014.0001] IMPIEGO DI PICCOLE ATTREZZATURE DI CANTIERE a corpo cadauno (E) [PR.0001.0014.0003] ACCESSORI E MATERIALI COMPLEMENTARI, a corpo cadauno (E) [RU.0001.0001.0001] OPERAIO SPECIALIZZATO (Media Regionale) ora (E) [RU.0001.0001.0002] OPERAIO QUALIFICATO (Media Regionale) ora (E) [RU.0001.0001.0003] OPERAIO COMUNE (Media Regionale) (qt=5/60) ora	1,00000 200,00000 200,00000 1,50000 1,50000 0,08333	1'139,82 0,01 0,01 31,54 29,30 26,41	1'139,82 2,00 2,00 47,31 43,95 2,20	MT MT MT MDO MDO MDO
	<b>A R I P O R T A R E</b>			1'237,28	

Num.Ord. TARIFFA	DESCRIZIONE DELLE VOCI E DEGLI ELEMENTI	Quantità	IMPORTI		R.
			unitario	TOTALE	
	<b>R I P O R T O</b>			1'237,28	
Nr. 90 PF.* 0006.169.60 7.026	(E) [RU.0001.0001.0004] CAPO-SQUADRA (Media Regionale) (qt=1/60) ora	0,01667	33,08	0,55	MDO
	(A) [SL.0002.0003.0005] AUTOGRU TELESOPICA AUTOCARRATA compresi il conducente/opera ... (qt=1/120)				
	di cui MDO= 33.122%; MAT= 27.115%; ATT= 18.809%; ora	0,00833	77,37	0,64	AN
	Sommano euro			1'238,47	
	Spese Generali 15.00% * (1 238.47) euro			185,77	
	Sommano euro			1'424,24	
	Utili Impresa 10% * (1 424.24) euro			142,42	
	<b>T O T A L E euro / n.</b>			1'566,66	
	<b>GRIGLIA DI RIPRESA/ESPULSIONE tipo TECNOVENTIL mod. PAEA-R 600x400</b>				
	<b>E L E M E N T I:</b>				
Nr. 91 PF.* 0006.169.60 7.028	(E) [PR.*0007.169.607.026] GRIGLIA DI RIPRESA/ESPULSIONE tipo TECNOVENTIL mod. PAEA-R 6 ... n.	1,00000	52,56	52,56	MT
	(E) [PR.0001.0014.0001] IMPIEGO DI PICCOLE ATTREZZATURE DI CANTIERE a corpo cadauno	10,00000	0,01	0,10	MT
	(E) [PR.0001.0014.0003] ACCESSORI E MATERIALI COMPLEMENTARI, a corpo cadauno	10,00000	0,01	0,10	MT
	(E) [RU.0001.0001.0001] OPERAIO SPECIALIZZATO (Media Regionale) (qt=10/60) ora	0,16667	31,54	5,26	MDO
	(E) [RU.0001.0001.0002] OPERAIO QUALIFICATO (Media Regionale) (qt=10/60,00000) ora	0,16667	29,30	4,88	MDO
	(E) [RU.0001.0001.0003] OPERAIO COMUNE (Media Regionale) (qt=1/180) ora	0,00556	26,41	0,15	MDO
	(E) [RU.0001.0001.0004] CAPO-SQUADRA (Media Regionale) (qt=1/180) ora	0,00556	33,08	0,18	MDO
	(A) [SL.0002.0003.0005] AUTOGRU TELESOPICA AUTOCARRATA compresi il conducente/opera ... (qt=1/300)				
	di cui MDO= 33.122%; MAT= 27.115%; ATT= 18.809%; ora	0,00333	77,37	0,26	AN
	Sommano euro			63,49	
	Spese Generali 15.00% * (63.49) euro			9,52	
	Sommano euro			73,01	
	Utili Impresa 10% * (73.01) euro			7,30	
	<b>T O T A L E euro / n.</b>			80,31	
	<b>GRIGLIA DI RIPRESA/ESPULSIONE tipo TECNOVENTIL mod. PAEA-R 1000x400</b>				
	<b>E L E M E N T I:</b>				
Nr. 92 PF.* 0006.169.60 7.042	(E) [PR.*0007.169.607.028] GRIGLIA DI RIPRESA/ESPULSIONE tipo TECNOVENTIL mod. PAEA-R 1 ... n.	1,00000	93,10	93,10	MT
	(E) [PR.0001.0014.0001] IMPIEGO DI PICCOLE ATTREZZATURE DI CANTIERE a corpo cadauno	10,00000	0,01	0,10	MT
	(E) [PR.0001.0014.0003] ACCESSORI E MATERIALI COMPLEMENTARI, a corpo cadauno	10,00000	0,01	0,10	MT
	(E) [RU.0001.0001.0001] OPERAIO SPECIALIZZATO (Media Regionale) (qt=10/60) ora	0,16667	31,54	5,26	MDO
	(E) [RU.0001.0001.0002] OPERAIO QUALIFICATO (Media Regionale) (qt=10/60,00000) ora	0,16667	29,30	4,88	MDO
	(E) [RU.0001.0001.0003] OPERAIO COMUNE (Media Regionale) (qt=1/180) ora	0,00556	26,41	0,15	MDO
	(E) [RU.0001.0001.0004] CAPO-SQUADRA (Media Regionale) (qt=1/180) ora	0,00556	33,08	0,18	MDO
	(A) [SL.0002.0003.0005] AUTOGRU TELESOPICA AUTOCARRATA compresi il conducente/opera ... (qt=1/300)				
	di cui MDO= 33.122%; MAT= 27.115%; ATT= 18.809%; ora	0,00333	77,37	0,26	AN
	Sommano euro			104,03	
	Spese Generali 15.00% * (104.03) euro			15,60	
	Sommano euro			119,63	
	Utili Impresa 10% * (119.63) euro			11,96	
	<b>T O T A L E euro / n.</b>			131,59	
	<b>BOCCHETTE DI MANDATA tipo TECNOVENTIL mod. DA 200x200</b>				
	<b>E L E M E N T I:</b>				
Nr. 92 PF.* 0006.169.60 7.042	(E) [PR.*0007.169.607.042] BOCCHETTE DI MANDATA tipo TECNOVENTIL mod. DA 200x200 comple ... n.	1,00000	49,62	49,62	MT
	(E) [PR.0001.0014.0001] IMPIEGO DI PICCOLE ATTREZZATURE DI CANTIERE a corpo cadauno	500,00000	0,01	5,00	MT
	(E) [PR.0001.0014.0003] ACCESSORI E MATERIALI COMPLEMENTARI, a corpo cadauno	500,00000	0,01	5,00	MT
	<b>A R I P O R T A R E</b>			59,62	

Num.Ord. TARIFFA	DESCRIZIONE DELLE VOCI E DEGLI ELEMENTI	Quantità	IMPORTI		R.
			unitario	TOTALE	
	<b>R I P O R T O</b>			59,62	
	(E) [RU.0001.0001.0001] OPERAIO SPECIALIZZATO (Media Regionale) (qt=10/60) ora	0,16667	31,54	5,26	MDO
	(E) [RU.0001.0001.0002] OPERAIO QUALIFICATO (Media Regionale) (qt=10/60,00000) ora	0,16667	29,30	4,88	MDO
	(E) [RU.0001.0001.0003] OPERAIO COMUNE (Media Regionale) (qt=1/180) ora	0,00556	26,41	0,15	MDO
	(E) [RU.0001.0001.0004] CAPO-SQUADRA (Media Regionale) (qt=1/180) ora	0,00556	33,08	0,18	MDO
	(A) [SL.0002.0003.0005] AUTOGRU TELESOPICA AUTOCARRATA compresi il conducente/opera ... (qt=1/300)				
	di cui MDO= 33.122%; MAT= 27.115%; ATT= 18.809%; ora	0,00333	77,37	0,26	AN
	Sommano euro			70,35	
	Spese Generali 15.00% * (70.35) euro			10,55	
	Sommano euro			80,90	
	Utili Impresa 10% * (80.90) euro			8,09	
	<b>T O T A L E euro / n.</b>			88,99	
Nr. 93 PF.* 0006.169.60 7.043	<b>BOCCHETTE DI MANDATA tipo TECNOVENTIL mod. DA 300x200</b> <b>E L E M E N T I:</b> (E) [PR.*0007.169.607.043] BOCCHETTE DI MANDATA tipo TECNOVENTIL mod. DA 300x200 comple ... n.	1,00000	59,52	59,52	MT
	(E) [PR.0001.0014.0001] IMPIEGO DI PICCOLE ATTREZZATURE DI CANTIERE a corpo cadauno	500,00000	0,01	5,00	MT
	(E) [PR.0001.0014.0003] ACCESSORI E MATERIALI COMPLEMENTARI, a corpo cadauno	500,00000	0,01	5,00	MT
	(E) [RU.0001.0001.0001] OPERAIO SPECIALIZZATO (Media Regionale) (qt=10/60) ora	0,16667	31,54	5,26	MDO
	(E) [RU.0001.0001.0002] OPERAIO QUALIFICATO (Media Regionale) (qt=10/60,00000) ora	0,16667	29,30	4,88	MDO
	(E) [RU.0001.0001.0003] OPERAIO COMUNE (Media Regionale) (qt=1/180) ora	0,00556	26,41	0,15	MDO
	(E) [RU.0001.0001.0004] CAPO-SQUADRA (Media Regionale) (qt=1/180) ora	0,00556	33,08	0,18	MDO
	(A) [SL.0002.0003.0005] AUTOGRU TELESOPICA AUTOCARRATA compresi il conducente/opera ... (qt=1/300)				
	di cui MDO= 33.122%; MAT= 27.115%; ATT= 18.809%; ora	0,00333	77,37	0,26	AN
	Sommano euro			80,25	
	Spese Generali 15.00% * (80.25) euro			12,04	
	Sommano euro			92,29	
	Utili Impresa 10% * (92.29) euro			9,23	
	<b>T O T A L E euro / n.</b>			101,52	
Nr. 94 PF.* 0006.169.60 7.044	<b>BOCCHETTE DI MANDATA tipo TECNOVENTIL mod. DA 600x200</b> <b>E L E M E N T I:</b> (E) [PR.*0007.169.607.044] BOCCHETTE DI MANDATA tipo TECNOVENTIL mod. DA 600x200 n.	1,00000	30,30	30,30	MT
	(E) [PR.0001.0014.0001] IMPIEGO DI PICCOLE ATTREZZATURE DI CANTIERE a corpo cadauno	500,00000	0,01	5,00	MT
	(E) [PR.0001.0014.0003] ACCESSORI E MATERIALI COMPLEMENTARI, a corpo cadauno	500,00000	0,01	5,00	MT
	(E) [RU.0001.0001.0001] OPERAIO SPECIALIZZATO (Media Regionale) (qt=10/60) ora	0,16667	31,54	5,26	MDO
	(E) [RU.0001.0001.0002] OPERAIO QUALIFICATO (Media Regionale) (qt=10/60,00000) ora	0,16667	29,30	4,88	MDO
	(E) [RU.0001.0001.0003] OPERAIO COMUNE (Media Regionale) (qt=1/180) ora	0,00556	26,41	0,15	MDO
	(E) [RU.0001.0001.0004] CAPO-SQUADRA (Media Regionale) (qt=1/180) ora	0,00556	33,08	0,18	MDO
	(A) [SL.0002.0003.0005] AUTOGRU TELESOPICA AUTOCARRATA compresi il conducente/opera ... (qt=1/300)				
	di cui MDO= 33.122%; MAT= 27.115%; ATT= 18.809%; ora	0,00333	77,37	0,26	AN
	Sommano euro			51,03	
	Spese Generali 15.00% * (51.03) euro			7,65	
	Sommano euro			58,68	
	Utili Impresa 10% * (58.68) euro			5,87	
	<b>T O T A L E euro / n.</b>			64,55	
Nr. 95 PF.* 0006.169.60 7.072	<b>VALVOLA DI VENTILAZIONE DI RIPRESA tipo TECNOVENTIL mod. V/A-A Dn 125.</b> <b>E L E M E N T I:</b> (E) [PR.*0007.169.607.072] VALVOLE DI VENTILAZIONE DI RIPRESA tipo TECNOVENTIL mod. V/ A ... n.	1,00000	5,88	5,88	MT
	<b>A R I P O R T A R E</b>			5,88	

Num.Ord. TARIFFA	DESCRIZIONE DELLE VOCI E DEGLI ELEMENTI	Quantità	IMPORTI		R.
			unitario	TOTALE	
	<b>R I P O R T O</b>			5,88	
	(E) [PR.0001.0014.0001] IMPIEGO DI PICCOLE ATTREZZATURE DI CANTIERE a corpo cadauno	10,00000	0,01	0,10	MT
	(E) [PR.0001.0014.0003] ACCESSORI E MATERIALI COMPLEMENTARI, a corpo cadauno	10,00000	0,01	0,10	MT
	(E) [RU.0001.0001.0001] OPERAIO SPECIALIZZATO (Media Regionale) (qt=10/60) ora	0,16667	31,54	5,26	MDO
	(E) [RU.0001.0001.0002] OPERAIO QUALIFICATO (Media Regionale) (qt=10/60,00000) ora	0,16667	29,30	4,88	MDO
	(E) [RU.0001.0001.0003] OPERAIO COMUNE (Media Regionale) (qt=1/180) ora	0,00556	26,41	0,15	MDO
	(E) [RU.0001.0001.0004] CAPO-SQUADRA (Media Regionale) (qt=1/180) ora	0,00556	33,08	0,18	MDO
	(A) [SL.0002.0003.0005] AUTOGRU TELESCOPICA AUTOCARRATA compresi il conducente/opera ... (qt=1/300)				
	di cui MDO= 33.122%; MAT= 27.115%; ATT= 18.809%; ora	0,00333	77,37	0,26	AN
	Sommano euro			16,81	
	Spese Generali 15.00% * (16.81) euro			2,52	
	Sommano euro			19,33	
	Utili Impresa 10% * (19.33) euro			1,93	
	<b>T O T A L E euro / n.</b>			21,26	
Nr. 96 PF.* 0006.169.60 7.102	<b>CONDOTTI FLESSIBILI tipo TECNOVENTIL mod. T4/A DN125</b> <b>E L E M E N T I:</b> (E) [PR.*0007.169.607.102] CONDOTTI FLESSIBILI tipo TECNOVENTIL mod. T4/A DN125 m (E) [PR.0001.0014.0001] IMPIEGO DI PICCOLE ATTREZZATURE DI CANTIERE a corpo cadauno (E) [PR.0001.0014.0003] ACCESSORI E MATERIALI COMPLEMENTARI, a corpo cadauno (E) [RU.0001.0001.0001] OPERAIO SPECIALIZZATO (Media Regionale) (qt=10/60) ora (E) [RU.0001.0001.0002] OPERAIO QUALIFICATO (Media Regionale) (qt=10/60,00000) ora (E) [RU.0001.0001.0003] OPERAIO COMUNE (Media Regionale) (qt=1/180) ora (E) [RU.0001.0001.0004] CAPO-SQUADRA (Media Regionale) (qt=1/180) ora (A) [SL.0002.0003.0005] AUTOGRU TELESCOPICA AUTOCARRATA compresi il conducente/opera ... (qt=1/300) di cui MDO= 33.122%; MAT= 27.115%; ATT= 18.809%; ora	1,00000 10,00000 10,00000 0,16667 0,16667 0,00556 0,00556 0,00333	4,18 0,01 0,01 31,54 29,30 26,41 33,08 77,37	4,18 0,10 0,10 5,26 4,88 0,15 0,18 0,26	MT MT MT MDO MDO MDO MDO AN
	Sommano euro			15,11	
	Spese Generali 15.00% * (15.11) euro			2,27	
	Sommano euro			17,38	
	Utili Impresa 10% * (17.38) euro			1,74	
	<b>T O T A L E euro / m</b>			19,12	
Nr. 97 PF.* 0006.169.60 7.103	<b>CONDOTTI FLESSIBILI tipo TECNOVENTIL mod. T4/A DN150</b> <b>E L E M E N T I:</b> (E) [PR.*0007.169.607.103] CONDOTTI FLESSIBILI tipo TECNOVENTIL mod. T4/A DN150 m (E) [PR.0001.0014.0001] IMPIEGO DI PICCOLE ATTREZZATURE DI CANTIERE a corpo cadauno (E) [PR.0001.0014.0003] ACCESSORI E MATERIALI COMPLEMENTARI, a corpo cadauno (E) [RU.0001.0001.0001] OPERAIO SPECIALIZZATO (Media Regionale) (qt=10/60) ora (E) [RU.0001.0001.0002] OPERAIO QUALIFICATO (Media Regionale) (qt=10/60,00000) ora (E) [RU.0001.0001.0003] OPERAIO COMUNE (Media Regionale) (qt=1/180) ora (E) [RU.0001.0001.0004] CAPO-SQUADRA (Media Regionale) (qt=1/180) ora (A) [SL.0002.0003.0005] AUTOGRU TELESCOPICA AUTOCARRATA compresi il conducente/opera ... (qt=1/300) di cui MDO= 33.122%; MAT= 27.115%; ATT= 18.809%; ora	1,00000 10,00000 10,00000 0,16667 0,16667 0,00556 0,00556 0,00333	4,83 0,01 0,01 31,54 29,30 26,41 33,08 77,37	4,83 0,10 0,10 5,26 4,88 0,15 0,18 0,26	MT MT MT MDO MDO MDO MDO AN
	Sommano euro			15,76	
	Spese Generali 15.00% * (15.76) euro			2,36	
	Sommano euro			18,12	
	Utili Impresa 10% * (18.12) euro			1,81	
	<b>T O T A L E euro / m</b>			19,93	
Nr. 98 PF.* 0006.169.60	<b>CONDOTTI FLESSIBILI tipo TECNOVENTIL mod. T4/A DN200</b> <b>E L E M E N T I:</b> (E) [PR.*0007.169.607.106] CONDOTTI FLESSIBILI tipo TECNOVENTIL mod. T4/A DN200 m	1,00000	6,08	6,08	MT
	<b>A R I P O R T A R E</b>			6,08	



Num.Ord. TARIFFA	DESCRIZIONE DELLE VOCI E DEGLI ELEMENTI	Quantità	IMPORTI		R.
			unitario	TOTALE	
	<b>R I P O R T O</b>			6,08	
7.106	(E) [PR.0001.0014.0001] IMPIEGO DI PICCOLE ATTREZZATURE DI CANTIERE a corpo cadauno (E) [PR.0001.0014.0003] ACCESSORI E MATERIALI COMPLEMENTARI, a corpo cadauno (E) [RU.0001.0001.0001] OPERAIO SPECIALIZZATO (Media Regionale) (qt=10/60) ora (E) [RU.0001.0001.0002] OPERAIO QUALIFICATO (Media Regionale) (qt=10/60,00000) ora (E) [RU.0001.0001.0003] OPERAIO COMUNE (Media Regionale) (qt=1/180) ora (E) [RU.0001.0001.0004] CAPO-SQUADRA (Media Regionale) (qt=1/180) ora (A) [SL.0002.0003.0005] AUTOGRU TELESOPICA AUTOCARRATA compresi il conducente/opera ... (qt=1/300) di cui MDO= 33.122%; MAT= 27.115%; ATT= 18.809%; ora	10,00000 10,00000 0,16667 0,16667 0,00556 0,00556 0,00333	0,01 0,01 31,54 29,30 26,41 33,08 77,37	0,10 0,10 5,26 4,88 0,15 0,18 0,26	MT MT MDO MDO MDO MDO AN
	Sommano euro Spese Generali 15.00% * (17.01) euro			17,01 2,55	
	Sommano euro Utili Impresa 10% * (19.56) euro			19,56 1,96	
	<b>T O T A L E euro / m</b>			21,52	
Nr. 99 PF.* 0006.169.60 7.121	<b>DIFFUSORE QUADRATO A SCHERMO PIATTO REGOLABILE tipo TECNOVENTIL mod. DK 300x300.</b> <b>E L E M E N T I:</b> (E) [PR.*0007.169.607.121] DIFFUSORE QUADRATO A SCHERMO PIATTO REGOLABILE tipo TECNOVEN ... n. (E) [PR.0001.0014.0001] IMPIEGO DI PICCOLE ATTREZZATURE DI CANTIERE a corpo cadauno (E) [PR.0001.0014.0003] ACCESSORI E MATERIALI COMPLEMENTARI, a corpo cadauno (E) [RU.0001.0001.0001] OPERAIO SPECIALIZZATO (Media Regionale) (qt=10/60) ora (E) [RU.0001.0001.0002] OPERAIO QUALIFICATO (Media Regionale) (qt=10/60,00000) ora (E) [RU.0001.0001.0003] OPERAIO COMUNE (Media Regionale) (qt=1/180) ora (E) [RU.0001.0001.0004] CAPO-SQUADRA (Media Regionale) (qt=1/180) ora (A) [SL.0002.0003.0005] AUTOGRU TELESOPICA AUTOCARRATA compresi il conducente/opera ... (qt=1/300) di cui MDO= 33.122%; MAT= 27.115%; ATT= 18.809%; ora	1,00000 10,00000 10,00000 0,16667 0,16667 0,00556 0,00556 0,00333	44,10 0,01 0,01 31,54 29,30 26,41 33,08 77,37	44,10 0,10 0,10 5,26 4,88 0,15 0,18 0,26	MT MT MT MDO MDO MDO MDO AN
	Sommano euro Spese Generali 15.00% * (55.03) euro			55,03 8,25	
	Sommano euro Utili Impresa 10% * (63.28) euro			63,28 6,33	
	<b>T O T A L E euro / n.</b>			69,61	
Nr. 100 PF.* 0006.169.60 7.122	<b>DIFFUSORE QUADRATO A SCHERMO PIATTO REGOLABILE tipo TECNOVENTIL mod. DK 350x350.</b> <b>E L E M E N T I:</b> (E) [PR.*0007.169.607.122] DIFFUSORE QUADRATO A SCHERMO PIATTO REGOLABILE tipo TECNOVEN ... n. (E) [PR.0001.0014.0001] IMPIEGO DI PICCOLE ATTREZZATURE DI CANTIERE a corpo cadauno (E) [PR.0001.0014.0003] ACCESSORI E MATERIALI COMPLEMENTARI, a corpo cadauno (E) [RU.0001.0001.0001] OPERAIO SPECIALIZZATO (Media Regionale) (qt=10/60) ora (E) [RU.0001.0001.0002] OPERAIO QUALIFICATO (Media Regionale) (qt=10/60,00000) ora (E) [RU.0001.0001.0003] OPERAIO COMUNE (Media Regionale) (qt=1/180) ora (E) [RU.0001.0001.0004] CAPO-SQUADRA (Media Regionale) (qt=1/180) ora (A) [SL.0002.0003.0005] AUTOGRU TELESOPICA AUTOCARRATA compresi il conducente/opera ... (qt=1/300) di cui MDO= 33.122%; MAT= 27.115%; ATT= 18.809%; ora	1,00000 10,00000 10,00000 0,16667 0,16667 0,00556 0,00556 0,00333	53,27 0,01 0,01 31,54 29,30 26,41 33,08 77,37	53,27 0,10 0,10 5,26 4,88 0,15 0,18 0,26	MT MT MT MDO MDO MDO MDO AN
	Sommano euro Spese Generali 15.00% * (64.20) euro			64,20 9,63	
	Sommano euro Utili Impresa 10% * (73.83) euro			73,83 7,38	
	<b>T O T A L E euro / n.</b>			81,21	
	<b>A R I P O R T A R E</b>				

Num.Ord. TARIFFA	DESCRIZIONE DELLE VOCI E DEGLI ELEMENTI	Quantità	IMPORTI		R.
			unitario	TOTALE	
	<b>R I P O R T O</b>				
Nr. 101 PF.* 0006.169.60 7.123	<b>DIFFUSORE QUADRATO A SCHERMO PIATTO REGOLABILE tipo TECNOVENTIL mod. DK 400x400.</b> <b>E L E M E N T I:</b> (E) [PR.*0007.169.607.123] DIFFUSORE QUADRATO A SCHERMO PIATTO REGOLABILE tipo TECNOVEN ... n. (E) [PR.0001.0014.0001] IMPIEGO DI PICCOLE ATTREZZATURE DI CANTIERE a corpo cadauno (E) [PR.0001.0014.0003] ACCESSORI E MATERIALI COMPLEMENTARI, a corpo cadauno (E) [RU.0001.0001.0001] OPERAIO SPECIALIZZATO (Media Regionale) (qt=10/60) ora (E) [RU.0001.0001.0002] OPERAIO QUALIFICATO (Media Regionale) (qt=10/60,00000) ora (E) [RU.0001.0001.0003] OPERAIO COMUNE (Media Regionale) (qt=1/180) ora (E) [RU.0001.0001.0004] CAPO-SQUADRA (Media Regionale) (qt=1/180) ora (A) [SL.0002.0003.0005] AUTOGRU TELESOPICA AUTOCARRATA compresi il conducente/opera ... (qt=1/300) di cui MDO= 33.122%; MAT= 27.115%; ATT= 18.809%; ora  Sommano euro Spese Generali 15.00% * (74.28) euro  Sommano euro Utili Impresa 10% * (85.42) euro  <b>T O T A L E euro / n.</b>	1,00000 10,00000 10,00000 0,16667 0,16667 0,00556 0,00556  0,00333	63,35 0,01 0,01 31,54 29,30 26,41 33,08  77,37	63,35 0,10 0,10 5,26 4,88 0,15 0,18  0,26  74,28 11,14  85,42 8,54  93,96	MT MT MT MDO MDO MDO MDO  AN
Nr. 102 PF.* 0006.169.60 7.125	<b>DIFFUSORE QUADRATO A SCHERMO PIATTO REGOLABILE tipo TECNOVENTIL mod. DK 600x600.</b> <b>E L E M E N T I:</b> (E) [PR.*0007.169.607.126] DIFFUSORE QUADRATO A SCHERMO PIATTO REGOLABILE tipo TECNOVEN ... n. (E) [PR.0001.0014.0001] IMPIEGO DI PICCOLE ATTREZZATURE DI CANTIERE a corpo cadauno (E) [PR.0001.0014.0003] ACCESSORI E MATERIALI COMPLEMENTARI, a corpo cadauno (E) [RU.0001.0001.0001] OPERAIO SPECIALIZZATO (Media Regionale) (qt=10/60) ora (E) [RU.0001.0001.0002] OPERAIO QUALIFICATO (Media Regionale) (qt=10/60,00000) ora (E) [RU.0001.0001.0003] OPERAIO COMUNE (Media Regionale) (qt=1/180) ora (E) [RU.0001.0001.0004] CAPO-SQUADRA (Media Regionale) (qt=1/180) ora (A) [SL.0002.0003.0005] AUTOGRU TELESOPICA AUTOCARRATA compresi il conducente/opera ... (qt=1/300) di cui MDO= 33.122%; MAT= 27.115%; ATT= 18.809%; ora  Sommano euro Spese Generali 15.00% * (102.63) euro  Sommano euro Utili Impresa 10% * (118.02) euro  <b>T O T A L E euro / n.</b>	1,00000 10,00000 10,00000 0,16667 0,16667 0,00556 0,00556  0,00333	91,70 0,01 0,01 31,54 29,30 26,41 33,08  77,37	91,70 0,10 0,10 5,26 4,88 0,15 0,18  0,26  102,63 15,39  118,02 11,80  129,82	MT MT MT MDO MDO MDO MDO  AN
Nr. 103 PF.* 0006.169.60 7.506	<b>SERRANDA TAGLIAFUOCO tipo TECNOVENTIL mod. EFD 400x3000 EI180 S</b> <b>E L E M E N T I:</b> (E) [PR.*0007.169.607.505] SERRANDA TAGLIAFUOCO tipo TECNOVENTIL mod. EFD 500x250 EI180 ... n. (E) [PR.0001.0014.0001] IMPIEGO DI PICCOLE ATTREZZATURE DI CANTIERE a corpo cadauno (E) [PR.0001.0014.0003] ACCESSORI E MATERIALI COMPLEMENTARI, a corpo cadauno (E) [RU.0001.0001.0001] OPERAIO SPECIALIZZATO (Media Regionale) (qt=10/60) ora (E) [RU.0001.0001.0002] OPERAIO QUALIFICATO (Media Regionale) (qt=10/60,00000) ora (E) [RU.0001.0001.0003] OPERAIO COMUNE (Media Regionale) (qt=1/180) ora (E) [RU.0001.0001.0004] CAPO-SQUADRA (Media Regionale) (qt=1/180) ora (A) [SL.0002.0003.0005] AUTOGRU TELESOPICA AUTOCARRATA compresi il conducente/opera ... (qt=1/300) di cui MDO= 33.122%; MAT= 27.115%; ATT= 18.809%; ora  Sommano euro Spese Generali 15.00% * (186.73) euro  Sommano euro	1,00000 10,00000 10,00000 0,16667 0,16667 0,00556 0,00556  0,00333	175,80 0,01 0,01 31,54 29,30 26,41 33,08  77,37	175,80 0,10 0,10 5,26 4,88 0,15 0,18  0,26  186,73 28,01  214,74	MT MT MT MDO MDO MDO MDO  AN
	<b>A R I P O R T A R E</b>			214,74	

Num.Ord. TARIFFA	DESCRIZIONE DELLE VOCI E DEGLI ELEMENTI	Quantità	IMPORTI		R.
			unitario	TOTALE	
	<b>R I P O R T O</b>			214,74	
	Utili Impresa 10% * (214.74) euro			21,47	
	<b>T O T A L E euro / n.</b>			236,21	
Nr. 104 PF.* 0006.169.60 7.521	<b>SERRANDA DI REGOLAZIONE A IRIDE tipo TECNOVENTIL mod. SIRTIV DN200</b> <b>E L E M E N T I:</b> (E) [PR.*0007.169.607.521] SERRANDA DI REGOLAZIONE A IRIDE tipo TECNOVENTIL mod. SIRTIV ... n. (E) [PR.0001.0014.0001] IMPIEGO DI PICCOLE ATTREZZATURE DI CANTIERE a corpo cadauno (E) [PR.0001.0014.0003] ACCESSORI E MATERIALI COMPLEMENTARI, a corpo cadauno (E) [RU.0001.0001.0001] OPERAIO SPECIALIZZATO (Media Regionale) (qt=10/60) ora (E) [RU.0001.0001.0002] OPERAIO QUALIFICATO (Media Regionale) (qt=10/60,00000) ora (E) [RU.0001.0001.0003] OPERAIO COMUNE (Media Regionale) (qt=1/180) ora (E) [RU.0001.0001.0004] CAPO-SQUADRA (Media Regionale) (qt=1/180) ora (A) [SL.0002.0003.0005] AUTOGRU TELESCOPICA AUTOCARRATA compresi il conducente/opera ... (qt=1/300) di cui MDO= 33.122%; MAT= 27.115%; ATT= 18.809%; ora	1,00000 10,00000 10,00000 0,16667 0,16667 0,00556 0,00556 0,00333	63,25 0,01 0,01 31,54 29,30 26,41 33,08 77,37	63,25 0,10 0,10 5,26 4,88 0,15 0,18 0,26	MT MT MT MDO MDO MDO MDO AN
	Sommano euro			74,18	
	Spese Generali 15.00% * (74.18) euro			11,13	
	Sommano euro			85,31	
	Utili Impresa 10% * (85.31) euro			8,53	
	<b>T O T A L E euro / n.</b>			93,84	
Nr. 105 PF.* 0006.169.60 7.522	<b>SERRANDA DI REGOLAZIONE A IRIDE tipo TECNOVENTIL mod. SIRTIV DN125</b> <b>E L E M E N T I:</b> (E) [PR.*0007.169.607.522] SERRANDA DI REGOLAZIONE A IRIDE tipo TECNOVENTIL mod. SIRTIV ... n. (E) [PR.0001.0014.0001] IMPIEGO DI PICCOLE ATTREZZATURE DI CANTIERE a corpo cadauno (E) [PR.0001.0014.0003] ACCESSORI E MATERIALI COMPLEMENTARI, a corpo cadauno (E) [RU.0001.0001.0001] OPERAIO SPECIALIZZATO (Media Regionale) (qt=10/60) ora (E) [RU.0001.0001.0002] OPERAIO QUALIFICATO (Media Regionale) (qt=10/60,00000) ora (E) [RU.0001.0001.0003] OPERAIO COMUNE (Media Regionale) (qt=1/180) ora (E) [RU.0001.0001.0004] CAPO-SQUADRA (Media Regionale) (qt=1/180) ora (A) [SL.0002.0003.0005] AUTOGRU TELESCOPICA AUTOCARRATA compresi il conducente/opera ... (qt=1/300) di cui MDO= 33.122%; MAT= 27.115%; ATT= 18.809%; ora	1,00000 10,00000 10,00000 0,16667 0,16667 0,00556 0,00556 0,00333	48,66 0,01 0,01 31,54 29,30 26,41 33,08 77,37	48,66 0,10 0,10 5,26 4,88 0,15 0,18 0,26	MT MT MT MDO MDO MDO MDO AN
	Sommano euro			59,59	
	Spese Generali 15.00% * (59.59) euro			8,94	
	Sommano euro			68,53	
	Utili Impresa 10% * (68.53) euro			6,85	
	<b>T O T A L E euro / n.</b>			75,38	
Nr. 106 PF.* 0006.169.60 7.523	<b>SERRANDA DI REGOLAZIONE A IRIDE tipo TECNOVENTIL mod. SIRTIV DN160</b> <b>E L E M E N T I:</b> (E) [PR.*0007.169.607.523] SERRANDA DI REGOLAZIONE A IRIDE tipo TECNOVENTIL mod. SIRTIV ... n. (E) [PR.0001.0014.0001] IMPIEGO DI PICCOLE ATTREZZATURE DI CANTIERE a corpo cadauno (E) [PR.0001.0014.0003] ACCESSORI E MATERIALI COMPLEMENTARI, a corpo cadauno (E) [RU.0001.0001.0001] OPERAIO SPECIALIZZATO (Media Regionale) (qt=10/60) ora (E) [RU.0001.0001.0002] OPERAIO QUALIFICATO (Media Regionale) (qt=10/60,00000) ora (E) [RU.0001.0001.0003] OPERAIO COMUNE (Media Regionale) (qt=1/180) ora (E) [RU.0001.0001.0004] CAPO-SQUADRA (Media Regionale) (qt=1/180) ora (A) [SL.0002.0003.0005] AUTOGRU TELESCOPICA AUTOCARRATA compresi il conducente/opera ... (qt=1/300) di cui MDO= 33.122%; MAT= 27.115%; ATT= 18.809%; ora	1,00000 10,00000 10,00000 0,16667 0,16667 0,00556 0,00556 0,00333	55,98 0,01 0,01 31,54 29,30 26,41 33,08 77,37	55,98 0,10 0,10 5,26 4,88 0,15 0,18 0,26	MT MT MT MDO MDO MDO MDO AN
	Sommano euro			66,91	
	<b>A R I P O R T A R E</b>			66,91	

Num.Ord. TARIFFA	DESCRIZIONE DELLE VOCI E DEGLI ELEMENTI	Quantità	IMPORTI		R.
			unitario	TOTALE	
	<b>R I P O R T O</b>			66,91	
	Spese Generali 15.00% * (66.91) euro			10,04	
	Sommano euro			76,95	
	Utili Impresa 10% * (76.95) euro			7,70	
	<b>T O T A L E euro / n.</b>			84,65	
Nr. 107 PF.* 0006.169.60 7.653	<b>SILENZIATORE tipo TECNOVENTIL mod. SLB 400x500x1000 o equivalente</b> <b>E L E M E N T I :</b> (E) [PR.*0007.169.607.653] SILENZIATORE tipo TECNOVENTIL mod. SLB 400x500x1000 o equiva ... n. (E) [PR.0001.0014.0001] IMPIEGO DI PICCOLE ATTREZZATURE DI CANTIERE a corpo cadauno (E) [PR.0001.0014.0003] ACCESSORI E MATERIALI COMPLEMENTARI, a corpo cadauno (E) [RU.0001.0001.0001] OPERAIO SPECIALIZZATO (Media Regionale) (qt=10/60) ora (E) [RU.0001.0001.0002] OPERAIO QUALIFICATO (Media Regionale) (qt=10/60,00000) ora (E) [RU.0001.0001.0003] OPERAIO COMUNE (Media Regionale) (qt=1/180) ora (E) [RU.0001.0001.0004] CAPO-SQUADRA (Media Regionale) (qt=1/180) ora (A) [SL.0002.0003.0005] AUTOGRU TELESOPICA AUTOCARRATA compresi il conducente/opera ... (qt=1/300) di cui MDO= 33.122%; MAT= 27.115%; ATT= 18.809%; ora	1,00000 10,00000 10,00000 0,16667 0,16667 0,00556 0,00556  0,00333	163,20 0,01 0,01 31,54 29,30 26,41 33,08  77,37	163,20 0,10 0,10 5,26 4,88 0,15 0,18  0,26	MT MT MT MDO MDO MDO MDO  AN
	Sommano euro			174,13	
	Spese Generali 15.00% * (174.13) euro			26,12	
	Sommano euro			200,25	
	Utili Impresa 10% * (200.25) euro			20,03	
	<b>T O T A L E euro / n.</b>			220,28	
Nr. 108 PF.* 0006.169.60 7.654	<b>SILENZIATORE tipo TECNOVENTIL mod. SLB 300x500x1000 o equivalente</b> <b>E L E M E N T I :</b> (E) [PR.*0007.169.607.654] SILENZIATORE tipo TECNOVENTIL mod. SLB 300x500x1000 o equiva ... n. (E) [PR.0001.0014.0001] IMPIEGO DI PICCOLE ATTREZZATURE DI CANTIERE a corpo cadauno (E) [PR.0001.0014.0003] ACCESSORI E MATERIALI COMPLEMENTARI, a corpo cadauno (E) [RU.0001.0001.0001] OPERAIO SPECIALIZZATO (Media Regionale) (qt=10/60) ora (E) [RU.0001.0001.0002] OPERAIO QUALIFICATO (Media Regionale) (qt=10/60,00000) ora (E) [RU.0001.0001.0003] OPERAIO COMUNE (Media Regionale) (qt=1/180) ora (E) [RU.0001.0001.0004] CAPO-SQUADRA (Media Regionale) (qt=1/180) ora (A) [SL.0002.0003.0005] AUTOGRU TELESOPICA AUTOCARRATA compresi il conducente/opera ... (qt=1/300) di cui MDO= 33.122%; MAT= 27.115%; ATT= 18.809%; ora	1,00000 10,00000 10,00000 0,16667 0,16667 0,00556 0,00556  0,00333	128,10 0,01 0,01 31,54 29,30 26,41 33,08  77,37	128,10 0,10 0,10 5,26 4,88 0,15 0,18  0,26	MT MT MT MDO MDO MDO MDO  AN
	Sommano euro			139,03	
	Spese Generali 15.00% * (139.03) euro			20,85	
	Sommano euro			159,88	
	Utili Impresa 10% * (159.88) euro			15,99	
	<b>T O T A L E euro / n.</b>			175,87	
Nr. 109 PF.* 0006.169.60 7.673	<b>GRIGLIE DI RIPRESA tipo TECNOVENTIL mod. AFA 200x200</b> <b>E L E M E N T I :</b> (E) [PR.*0007.169.607.673] GRIGLIE DI RIPRESA tipo TECNOVENTIL mod. AFA 200x200 complet ... n. (E) [PR.0001.0014.0001] IMPIEGO DI PICCOLE ATTREZZATURE DI CANTIERE a corpo cadauno (E) [PR.0001.0014.0003] ACCESSORI E MATERIALI COMPLEMENTARI, a corpo cadauno (E) [RU.0001.0001.0001] OPERAIO SPECIALIZZATO (Media Regionale) (qt=10/60) ora (E) [RU.0001.0001.0002] OPERAIO QUALIFICATO (Media Regionale) (qt=10/60,00000) ora (E) [RU.0001.0001.0003] OPERAIO COMUNE (Media Regionale) (qt=1/180) ora (E) [RU.0001.0001.0004] CAPO-SQUADRA (Media Regionale) (qt=1/180) ora (A) [SL.0002.0003.0005] AUTOGRU TELESOPICA AUTOCARRATA compresi il conducente/opera ... (qt=1/300)	1,00000 500,00000 500,00000 0,16667 0,16667 0,00556 0,00556	21,92 0,01 0,01 31,54 29,30 26,41 33,08	21,92 5,00 5,00 5,26 4,88 0,15 0,18	MT MT MT MDO MDO MDO MDO
	<b>A R I P O R T A R E</b>			42,39	

Num.Ord. TARIFFA	DESCRIZIONE DELLE VOCI E DEGLI ELEMENTI	Quantità	IMPORTI		R.
			unitario	TOTALE	
	<b>R I P O R T O</b>			42,39	
Nr. 110 PF.* 0006.169.60 7.674	di cui MDO= 33.122%; MAT= 27.115%; ATT= 18.809%; ora	0,00333	77,37	0,26	AN
	Sommano euro			42,65	
	Spese Generali 15.00% * (42.65) euro			6,40	
	Sommano euro			49,05	
	Utili Impresa 10% * (49.05) euro			4,91	
	<b>T O T A L E euro / n.</b>			53,96	
	<b>GRIGLIE DI RIPRESA tipo TECNOVENTIL mod. AFA 300x200</b>				
	<b>E L E M E N T I :</b>				
	(E) [PR.*0007.169.607.674] GRIGLIE DI RIPRESA tipo TECNOVENTIL mod. AFA 300x200 complet ... n.	1,00000	24,80	24,80	MT
	(E) [PR.0001.0014.0001] IMPIEGO DI PICCOLE ATTREZZATURE DI CANTIERE a corpo cadauno	500,00000	0,01	5,00	MT
Nr. 111 PF.* 0006.169.60 7.675	(E) [PR.0001.0014.0003] ACCESSORI E MATERIALI COMPLEMENTARI, a corpo cadauno	500,00000	0,01	5,00	MT
	(E) [RU.0001.0001.0001] OPERAIO SPECIALIZZATO (Media Regionale) (qt=10/60) ora	0,16667	31,54	5,26	MDO
	(E) [RU.0001.0001.0002] OPERAIO QUALIFICATO (Media Regionale) (qt=10/60,00000) ora	0,16667	29,30	4,88	MDO
	(E) [RU.0001.0001.0003] OPERAIO COMUNE (Media Regionale) (qt=1/180) ora	0,00556	26,41	0,15	MDO
	(E) [RU.0001.0001.0004] CAPO-SQUADRA (Media Regionale) (qt=1/180) ora	0,00556	33,08	0,18	MDO
	(A) [SL.0002.0003.0005] AUTOGRU TELESCOPICA AUTOCARRATA compresi il conducente/opera ... (qt=1/300)				
	di cui MDO= 33.122%; MAT= 27.115%; ATT= 18.809%; ora	0,00333	77,37	0,26	AN
	Sommano euro			45,53	
	Spese Generali 15.00% * (45.53) euro			6,83	
	Sommano euro			52,36	
Nr. 112 PF.* 0006.169.62 0.001	Utili Impresa 10% * (52.36) euro			5,24	
	<b>T O T A L E euro / n.</b>			57,60	
	<b>GRIGLIE DI RIPRESA tipo TECNOVENTIL mod. AFA 800x200</b>				
	<b>E L E M E N T I :</b>				
	(E) [PR.*0007.169.607.675] GRIGLIE DI RIPRESA tipo TECNOVENTIL mod. AFA 800x200 n.	1,00000	17,46	17,46	MT
	(E) [PR.0001.0014.0001] IMPIEGO DI PICCOLE ATTREZZATURE DI CANTIERE a corpo cadauno	500,00000	0,01	5,00	MT
	(E) [PR.0001.0014.0003] ACCESSORI E MATERIALI COMPLEMENTARI, a corpo cadauno	500,00000	0,01	5,00	MT
	(E) [RU.0001.0001.0001] OPERAIO SPECIALIZZATO (Media Regionale) (qt=10/60) ora	0,16667	31,54	5,26	MDO
	(E) [RU.0001.0001.0002] OPERAIO QUALIFICATO (Media Regionale) (qt=10/60,00000) ora	0,16667	29,30	4,88	MDO
	(E) [RU.0001.0001.0003] OPERAIO COMUNE (Media Regionale) (qt=1/180) ora	0,00556	26,41	0,15	MDO
Nr. 112 PF.* 0006.169.62 0.001	(E) [RU.0001.0001.0004] CAPO-SQUADRA (Media Regionale) (qt=1/180) ora	0,00556	33,08	0,18	MDO
	(A) [SL.0002.0003.0005] AUTOGRU TELESCOPICA AUTOCARRATA compresi il conducente/opera ... (qt=1/300)				
	di cui MDO= 33.122%; MAT= 27.115%; ATT= 18.809%; ora	0,00333	77,37	0,26	AN
	Sommano euro			38,19	
	Spese Generali 15.00% * (38.19) euro			5,73	
	Sommano euro			43,92	
	Utili Impresa 10% * (43.92) euro			4,39	
	<b>T O T A L E euro / n.</b>			48,31	
	<b>CANALI A SEZIONE RETTANGOLARE tipo PIRAL HD HYDROTEC LISCIO INDOOR mod. P3ductul CAREPLUS 15HL21PLUS</b>				
	<b>E L E M E N T I :</b>				
Nr. 112 PF.* 0006.169.62 0.001	(E) [PR.*0007.169.620.001] CANALI di termoventilazione e condizionamento in realizzati ... m2	1,00000	39,00	39,00	MT
	(E) [PR.0001.0014.0001] IMPIEGO DI PICCOLE ATTREZZATURE DI CANTIERE a corpo cadauno	10,00000	0,01	0,10	MT
	(E) [PR.0001.0014.0003] ACCESSORI E MATERIALI COMPLEMENTARI, a corpo cadauno	10,00000	0,01	0,10	MT
	(E) [RU.0001.0001.0001] OPERAIO SPECIALIZZATO (Media Regionale) (qt=10/60) ora	0,16667	31,54	5,26	MDO
	(E) [RU.0001.0001.0002] OPERAIO QUALIFICATO (Media Regionale) (qt=5/60) ora	0,08333	29,30	2,44	MDO
	(E) [RU.0001.0001.0003] OPERAIO COMUNE (Media Regionale) (qt=1/120) ora	0,00833	26,41	0,22	MDO
	(E) [RU.0001.0001.0004] CAPO-SQUADRA (Media Regionale) (qt=1/120) ora	0,00833	33,08	0,28	MDO
	<b>A R I P O R T A R E</b>			47,40	

Num.Ord. TARIFFA	DESCRIZIONE DELLE VOCI E DEGLI ELEMENTI	Quantità	IMPORTI		R.
			unitario	TOTALE	
	<b>R I P O R T O</b>			47,40	
	(A) [SL.0002.0003.0005] AUTOGRU TELESOPICA AUTOCARRATA compresi il conducente/opera ... (qt=1/240) di cui MDO= 33.122%; MAT= 27.115%; ATT= 18.809%; ora	0,00417	77,37	0,32	AN
	Sommano euro			47,72	
	Spese Generali 15.00% * (47.72) euro			7,16	
	Sommano euro			54,88	
	Utili Impresa 10% * (54.88) euro			5,49	
	<b>T O T A L E euro / m2</b>			60,37	
Nr. 113 PF.*	<b>Circolatore tipo GRUNDFOS mod. MAGNA3 D 65-120F o equivalente</b> <b>E L E M E N T I :</b>				
0006.171.61	(E) [PR.*0007.171.610.010] Circolatore tipo GRUNDFOS mod. MAGNA3 D 65-120F o equivalent ... n.	1,00000	3'688,26	3'688,26	MT
0.010	(E) [PR.0001.0014.0001] IMPIEGO DI PICCOLE ATTREZZATURE DI CANTIERE a corpo cadauno	10,00000	0,01	0,10	MT
	(E) [PR.0001.0014.0003] ACCESSORI E MATERIALI COMPLEMENTARI, a corpo cadauno	10,00000	0,01	0,10	MT
	(E) [RU.0001.0001.0001] OPERAIO SPECIALIZZATO (Media Regionale) (qt=10/60) ora	0,16667	31,54	5,26	MDO
	(E) [RU.0001.0001.0002] OPERAIO QUALIFICATO (Media Regionale) (qt=10/60,00000) ora	0,16667	29,30	4,88	MDO
	(E) [RU.0001.0001.0003] OPERAIO COMUNE (Media Regionale) (qt=1/180) ora	0,00556	26,41	0,15	MDO
	(E) [RU.0001.0001.0004] CAPO-SQUADRA (Media Regionale) (qt=1/180) ora	0,00556	33,08	0,18	MDO
	(A) [SL.0002.0003.0005] AUTOGRU TELESOPICA AUTOCARRATA compresi il conducente/opera ... (qt=1/300) di cui MDO= 33.122%; MAT= 27.115%; ATT= 18.809%; ora	0,00333	77,37	0,26	AN
	Sommano euro			3'699,19	
	Spese Generali 15.00% * (3 699.19) euro			554,88	
	Sommano euro			4'254,07	
	Utili Impresa 10% * (4 254.07) euro			425,41	
	<b>T O T A L E euro / n.</b>			4'679,48	
Nr. 114 PF.*	<b>Circolatore tipo GRUNDFOS mod. MAGNA1 D 32-40 o equivalente</b> <b>E L E M E N T I :</b>				
0006.171.61	(E) [PR.*0007.171.610.011] Circolatore tipo GRUNDFOS mod. MAGNA1 D 32-40 o equivalente n.	1,00000	662,38	662,38	MT
0.011	(E) [PR.0001.0014.0001] IMPIEGO DI PICCOLE ATTREZZATURE DI CANTIERE a corpo cadauno	10,00000	0,01	0,10	MT
	(E) [PR.0001.0014.0003] ACCESSORI E MATERIALI COMPLEMENTARI, a corpo cadauno	10,00000	0,01	0,10	MT
	(E) [RU.0001.0001.0001] OPERAIO SPECIALIZZATO (Media Regionale) (qt=10/60) ora	0,16667	31,54	5,26	MDO
	(E) [RU.0001.0001.0002] OPERAIO QUALIFICATO (Media Regionale) (qt=10/60,00000) ora	0,16667	29,30	4,88	MDO
	(E) [RU.0001.0001.0003] OPERAIO COMUNE (Media Regionale) (qt=1/180) ora	0,00556	26,41	0,15	MDO
	(E) [RU.0001.0001.0004] CAPO-SQUADRA (Media Regionale) (qt=1/180) ora	0,00556	33,08	0,18	MDO
	(A) [SL.0002.0003.0005] AUTOGRU TELESOPICA AUTOCARRATA compresi il conducente/opera ... (qt=1/300) di cui MDO= 33.122%; MAT= 27.115%; ATT= 18.809%; ora	0,00333	77,37	0,26	AN
	Sommano euro			673,31	
	Spese Generali 15.00% * (673.31) euro			101,00	
	Sommano euro			774,31	
	Utili Impresa 10% * (774.31) euro			77,43	
	<b>T O T A L E euro / n.</b>			851,74	
Nr. 115 PF.*	<b>SCATOLA PORTAFRUTTI 503, SUPPORTO E PLACCA serie BTICINO LIGHT.</b> <b>E L E M E N T I :</b>				
0006.173.61	(E) [PR.*0007.173.614.001] Scatole da incasso a 5033 posti n.	1,00000	0,27	0,27	MT
4.001	(E) [PR.*0007.173.614.004] Supporto a 3 moduli light n.	1,00000	1,04	1,04	MT
	(E) [PR.*0007.173.614.007] Placca 3 posti bianco light n.	1,00000	2,92	2,92	MT
	(E) [PR.0001.0014.0001] IMPIEGO DI PICCOLE ATTREZZATURE DI CANTIERE a corpo cadauno	10,00000	0,01	0,10	MT
	(E) [PR.0001.0014.0003] ACCESSORI E MATERIALI COMPLEMENTARI, a corpo cadauno	10,00000	0,01	0,10	MT
	(E) [RU.0001.0001.0001] OPERAIO SPECIALIZZATO (Media Regionale) (qt=5/60) ora	0,08333	31,54	2,63	MDO
	(E) [RU.0001.0001.0002] OPERAIO QUALIFICATO (Media Regionale) (qt=1/60,00000) ora	0,01667	29,30	0,49	MDO
	<b>A R I P O R T A R E</b>			7,55	



Num.Ord. TARIFFA	DESCRIZIONE DELLE VOCI E DEGLI ELEMENTI	Quantità	IMPORTI		R.
			unitario	TOTALE	
	<b>R I P O R T O</b>			7,55	
	(E) [RU.0001.0001.0003] OPERAIO COMUNE (Media Regionale) ora	0,00000	26,41	0,00	MDO
	(E) [RU.0001.0001.0004] CAPO-SQUADRA (Media Regionale) ora	0,00000	33,08	0,00	MDO
	(A) [SL.0002.0003.0005] AUTOGRU TELESCOPICA AUTOCARRATA compresi il conducente/opera ... di cui MDO= 33.122%; MAT= 27.115%; ATT= 18.809%; ora	0,00000	77,37	0,00	AN
	Sommano euro			7,55	
	Spese Generali 15.00% * (7.55) euro			1,13	
	Sommano euro			8,68	
	Utili Impresa 10% * (8.68) euro			0,87	
	<b>T O T A L E euro / n.</b>			9,55	
Nr. 116 PF.* 0006.173.61 4.015	<b>PUNTO PRESA BIPASSO 2P+T 10/16A serie BTICINO LIGHT.</b> <b>E L E M E N T I:</b> (A) [PF.0009.0001.0003] FORNITURA E POSA IN OPERA DI Tubo isolante flessibile di PVC ... (qt=5/3) di cui MDO= 70.996%; MAT= 8.009%; ATT= 0.000%; metri (A) [PF.*0006.060.592.002] FORNITURA E POSA IN OPERA cavo unipolare FG17 per energia is ... di cui MDO= 61.582%; MAT= 17.514%; ATT= 0.000%; metri (E) [PR.*0007.173.614.014] Presa bipasso 10/16A light n. (A) [PF.*0009.0001.0089] FORNITURA E POSA IN OPERA PASSERELLA PORTACAVI IN ACCIAIO ZI ... (qt=1/3) di cui MDO= 25.962%; MAT= 53.077%; ATT= 0.000%; m (E) [PR.0001.0014.0001] IMPIEGO DI PICCOLE ATTREZZATURE DI CANTIERE a corpo cadauno (E) [PR.0001.0014.0003] ACCESSORI E MATERIALI COMPLEMENTARI, a corpo cadauno (E) [RU.0001.0001.0001] OPERAIO SPECIALIZZATO (Media Regionale) (qt=5/60) ora (E) [RU.0001.0001.0002] OPERAIO QUALIFICATO (Media Regionale) (qt=1/60,00000) ora (E) [RU.0001.0001.0003] OPERAIO COMUNE (Media Regionale) ora (E) [RU.0001.0001.0004] CAPO-SQUADRA (Media Regionale) ora (A) [SL.0002.0003.0005] AUTOGRU TELESCOPICA AUTOCARRATA compresi il conducente/opera ... di cui MDO= 33.122%; MAT= 27.115%; ATT= 18.809%; ora	1,66667 5,00000 1,00000 0,33333 10,00000 10,00000 0,08333 0,01667 0,00000 0,00000 0,00000 0,00000 0,00000	3,65 2,80 5,39 8,22 0,01 0,01 31,54 29,30 26,41 33,08 77,37	6,08 14,00 5,39 2,74 0,10 0,10 2,63 0,49 0,00 0,00 0,00	AN AN MT AN MT MT MDO MDO MDO MDO MDO AN
	Sommano euro			31,53	
	Spese Generali 15.00% * (31.53) euro			4,73	
	Sommano euro			36,26	
	Utili Impresa 10% * (36.26) euro			3,63	
	<b>T O T A L E euro / n.</b>			39,89	
Nr. 117 PF.* 0006.173.61 4.025	<b>PUNTO PRESA UNIVERSALE UNEL/BIPASSO 10/16A light 2P+T 16A serie BTICINO LIGHT.</b> <b>E L E M E N T I:</b> (A) [PF.0009.0001.0003] FORNITURA E POSA IN OPERA DI Tubo isolante flessibile di PVC ... (qt=5/3) di cui MDO= 70.996%; MAT= 8.009%; ATT= 0.000%; metri (A) [PF.*0006.060.592.002] FORNITURA E POSA IN OPERA cavo unipolare FG17 per energia is ... di cui MDO= 61.582%; MAT= 17.514%; ATT= 0.000%; metri (E) [PR.*0007.173.614.025] Presa universale UNEL/bipasso 10/16A light n. (A) [PF.*0009.0001.0089] FORNITURA E POSA IN OPERA PASSERELLA PORTACAVI IN ACCIAIO ZI ... (qt=1/3) di cui MDO= 25.962%; MAT= 53.077%; ATT= 0.000%; m (E) [PR.0001.0014.0001] IMPIEGO DI PICCOLE ATTREZZATURE DI CANTIERE a corpo cadauno (E) [PR.0001.0014.0003] ACCESSORI E MATERIALI COMPLEMENTARI, a corpo cadauno (E) [RU.0001.0001.0001] OPERAIO SPECIALIZZATO (Media Regionale) (qt=5/60) ora (E) [RU.0001.0001.0002] OPERAIO QUALIFICATO (Media Regionale) (qt=1/60,00000) ora (E) [RU.0001.0001.0003] OPERAIO COMUNE (Media Regionale) ora (E) [RU.0001.0001.0004] CAPO-SQUADRA (Media Regionale) ora (A) [SL.0002.0003.0005] AUTOGRU TELESCOPICA AUTOCARRATA compresi il conducente/opera ... di cui MDO= 33.122%; MAT= 27.115%; ATT= 18.809%; ora	1,66667 5,00000 1,00000 0,33333 10,00000 10,00000 0,08333 0,01667 0,00000 0,00000 0,00000 0,00000 0,00000	3,65 2,80 12,70 8,22 0,01 0,01 31,54 29,30 26,41 33,08 77,37	6,08 14,00 12,70 2,74 0,10 0,10 2,63 0,49 0,00 0,00 0,00	AN AN MT AN MT MT MDO MDO MDO MDO AN
	Sommano euro			38,84	
	Spese Generali 15.00% * (38.84) euro			5,83	
	Sommano euro			44,67	
	Utili Impresa 10% * (44.67) euro			4,47	
	<b>A R I P O R T A R E</b>				

Num.Ord. TARIFFA	DESCRIZIONE DELLE VOCI E DEGLI ELEMENTI	Quantità	IMPORTI		R.
			unitario	TOTALE	
	<b>R I P O R T O</b>				
	<b>T O T A L E euro / n.</b>			49,14	
Nr. 118 PF.* 0006.173.61 4.026	<b>PUNTO PRESA HDMI 1.3 serie BTICINO LIGHT.</b> <b>E L E M E N T I :</b> (A) [PF.0009.0001.0003] FORNITURA E POSA IN OPERA DI Tubo isolante flessibile di PVC ... (qt=5/3) di cui MDO= 70.996%; MAT= 8.009%; ATT= 0.000%; metri (A) [PF.*0006.060.592.002] FORNITURA E POSA IN OPERA cavo unipolare FG17 per energia is ... di cui MDO= 61.582%; MAT= 17.514%; ATT= 0.000%; metri (E) [PR.*0007.173.614.026] PUNTO PRESA HDMI serie BTICINO LIGHT. n. (A) [PF.*0009.0001.0089] FORNITURA E POSA IN OPERA PASSERELLA PORTACAVI IN ACCIAIO ZI ... (qt=1/3) di cui MDO= 25.962%; MAT= 53.077%; ATT= 0.000%; m (E) [PR.0001.0014.0001] IMPIEGO DI PICCOLE ATTREZZATURE DI CANTIERE a corpo cadauno (E) [PR.0001.0014.0003] ACCESSORI E MATERIALI COMPLEMENTARI, a corpo cadauno (E) [RU.0001.0001.0001] OPERAIO SPECIALIZZATO (Media Regionale) (qt=5/60) ora (E) [RU.0001.0001.0002] OPERAIO QUALIFICATO (Media Regionale) (qt=1/60,00000) ora (E) [RU.0001.0001.0003] OPERAIO COMUNE (Media Regionale) ora (E) [RU.0001.0001.0004] CAPO-SQUADRA (Media Regionale) ora (A) [SL.0002.0003.0005] AUTOGRU TELESCOPICA AUTOCARRATA compresi il conducente/opera ... di cui MDO= 33.122%; MAT= 27.115%; ATT= 18.809%; ora  Sommano euro Spese Generali 15.00% * (42.68) euro  Sommano euro Utili Impresa 10% * (49.08) euro  <b>T O T A L E euro / n.</b>	1,66667 5,00000 1,00000  0,33333 10,00000 10,00000 0,08333 0,01667 0,00000 0,00000 0,00000 0,00000  0,00000	3,65 2,80 16,54  8,22 0,01 0,01 31,54 29,30 26,41 33,08  77,37	6,08 14,00 16,54  2,74 0,10 0,10 2,63 0,49 0,00 0,00  0,00	AN AN MT  AN MT MT MDO MDO MDO MDO  AN
				42,68 6,40	
				49,08 4,91	
				53,99	
Nr. 119 PF.* 0006.173.61 4.027	<b>PUNTO PRESA COASSIALE TV+SAT serie BTICINO LIGHT.</b> <b>E L E M E N T I :</b> (A) [PF.0009.0001.0003] FORNITURA E POSA IN OPERA DI Tubo isolante flessibile di PVC ... (qt=5/3) di cui MDO= 70.996%; MAT= 8.009%; ATT= 0.000%; metri (E) [PR.*0007.173.614.027] PUNTO PRESA COASSIALE TV serie BTICINO LIGHT. n. (E) [PR.*0007.060.588.005] CAVO SATELLITARE DIGITALE in Classe A++ (LTE READY) per DVB- ... metri (E) [PR.0001.0014.0001] IMPIEGO DI PICCOLE ATTREZZATURE DI CANTIERE a corpo cadauno (E) [PR.0001.0014.0003] ACCESSORI E MATERIALI COMPLEMENTARI, a corpo cadauno (E) [RU.0001.0001.0001] OPERAIO SPECIALIZZATO (Media Regionale) (qt=5/60) ora (E) [RU.0001.0001.0002] OPERAIO QUALIFICATO (Media Regionale) (qt=1/60,00000) ora (E) [RU.0001.0001.0003] OPERAIO COMUNE (Media Regionale) ora (E) [RU.0001.0001.0004] CAPO-SQUADRA (Media Regionale) ora (A) [SL.0002.0003.0005] AUTOGRU TELESCOPICA AUTOCARRATA compresi il conducente/opera ... di cui MDO= 33.122%; MAT= 27.115%; ATT= 18.809%; ora  Sommano euro Spese Generali 15.00% * (35.03) euro  Sommano euro Utili Impresa 10% * (40.28) euro  <b>T O T A L E euro / n.</b>	1,66667 1,00000  5,00000 10,00000 10,00000 0,08333 0,01667 0,00000 0,00000 0,00000 0,00000  0,00000	3,65 20,98  0,93 0,01 0,01 31,54 29,30 26,41 33,08  77,37	6,08 20,98  4,65 0,10 0,10 2,63 0,49 0,00 0,00  0,00	AN MT  MT MT MDO MDO MDO MDO  AN
				35,03 5,25	
				40,28 4,03	
				44,31	
Nr. 120 PF.* 0006.173.61 4.028	<b>PUNTO PRESA INTERBLOCCATA COMPATTA 2P+T IP44 32A 230V serie BTicino</b> <b>E L E M E N T I :</b> (E) [PR.*0007.173.614.028] Presa interbloccata compatta 2P+T IP44 In 32A 230V serie BTi ... n. (A) [PF.0009.0001.0003] FORNITURA E POSA IN OPERA DI Tubo isolante flessibile di PVC ... (qt=5/3) di cui MDO= 70.996%; MAT= 8.009%; ATT= 0.000%; metri (A) [PF.*0006.060.592.002] FORNITURA E POSA IN OPERA cavo unipolare FG17 per energia is ... di cui MDO= 61.582%; MAT= 17.514%; ATT= 0.000%; metri (A) [PF.*0009.0001.0089] FORNITURA E POSA IN OPERA PASSERELLA PORTACAVI IN ACCIAIO ZI ... (qt=1/3) di cui MDO= 25.962%; MAT= 53.077%; ATT= 0.000%; m	1,00000 1,66667 5,00000  0,33333	37,26 3,65 2,80  8,22	37,26 6,08 14,00  2,74	MT AN AN  AN
	<b>A R I P O R T A R E</b>			60,08	

Num.Ord. TARIFFA	DESCRIZIONE DELLE VOCI E DEGLI ELEMENTI	Quantità	IMPORTI		R.
			unitario	TOTALE	
	<b>R I P O R T O</b>			60,08	
	(E) [PR.0001.0014.0001] IMPIEGO DI PICCOLE ATTREZZATURE DI CANTIERE a corpo cadauno	10,00000	0,01	0,10	MT
	(E) [PR.0001.0014.0003] ACCESSORI E MATERIALI COMPLEMENTARI, a corpo cadauno	10,00000	0,01	0,10	MT
	(E) [RU.0001.0001.0001] OPERAIO SPECIALIZZATO (Media Regionale) (qt=5/60) ora	0,08333	31,54	2,63	MDO
	(E) [RU.0001.0001.0002] OPERAIO QUALIFICATO (Media Regionale) (qt=1/60,00000) ora	0,01667	29,30	0,49	MDO
	(E) [RU.0001.0001.0003] OPERAIO COMUNE (Media Regionale) ora	0,00000	26,41	0,00	MDO
	(E) [RU.0001.0001.0004] CAPO-SQUADRA (Media Regionale) ora	0,00000	33,08	0,00	MDO
	(A) [SL.0002.0003.0005] AUTOGRU TELESOPICA AUTOCARRATA compresi il conducente/opera ... di cui MDO= 33.122%; MAT= 27.115%; ATT= 18.809%; ora	0,00000	77,37	0,00	AN
	Sommano euro			63,40	
	Spese Generali 15.00% * (63.40) euro			9,51	
	Sommano euro			72,91	
	Utili Impresa 10% * (72.91) euro			7,29	
	<b>T O T A L E euro / n.</b>			80,20	
Nr. 121 PF.* 0006.173.61 4.037	<b>PUNTO PRESA EDP/TP CAT6A UTP serie bTICINO LIGHT.</b> <b>E L E M E N T I :</b> (A) [PF.0009.0001.0003] FORNITURA E POSA IN OPERA DI Tubo isolante flessibile di PVC ... di cui MDO= 70.996%; MAT= 8.009%; ATT= 0.000%; metri (A) [PF.*0006.060.588.003] FORNITURA E POSA IN OPERA di cavo U/UTP 4x2x23 AWG CAT.6A ZI ... di cui MDO= 43.687%; MAT= 35.471%; ATT= 0.000%; metri (E) [PR.*0007.173.614.018] Presa dati RJ45 n. (E) [PR.0001.0014.0001] IMPIEGO DI PICCOLE ATTREZZATURE DI CANTIERE a corpo cadauno (E) [PR.0001.0014.0003] ACCESSORI E MATERIALI COMPLEMENTARI, a corpo cadauno (E) [RU.0001.0001.0001] OPERAIO SPECIALIZZATO (Media Regionale) (qt=5/60) ora (E) [RU.0001.0001.0002] OPERAIO QUALIFICATO (Media Regionale) (qt=1/60,00000) ora (E) [RU.0001.0001.0003] OPERAIO COMUNE (Media Regionale) ora (E) [RU.0001.0001.0004] CAPO-SQUADRA (Media Regionale) ora (A) [SL.0002.0003.0005] AUTOGRU TELESOPICA AUTOCARRATA compresi il conducente/opera ... di cui MDO= 33.122%; MAT= 27.115%; ATT= 18.809%; ora	5,00000	3,65	18,25	AN
		5,00000	3,95	19,75	AN
		1,00000	14,85	14,85	MT
		10,00000	0,01	0,10	MT
		10,00000	0,01	0,10	MT
		0,08333	31,54	2,63	MDO
		0,01667	29,30	0,49	MDO
		0,00000	26,41	0,00	MDO
		0,00000	33,08	0,00	MDO
		0,00000	77,37	0,00	AN
	Sommano euro			56,17	
	Spese Generali 15.00% * (56.17) euro			8,43	
	Sommano euro			64,60	
	Utili Impresa 10% * (64.60) euro			6,46	
	<b>T O T A L E euro / n.</b>			71,06	
Nr. 122 PF.* 0006.173.61 4.090	<b>PUNTO COMANDO LUCE INTERROTTTO serie BTICINO LIGHT.</b> <b>E L E M E N T I :</b> (A) [PF.*0006.060.590.201] FORNITURA E POSA IN OPERA Cavo multipolare per energia FG16O ... di cui MDO= 62.644%; MAT= 16.379%; ATT= 0.000%; metri (A) [PF.0009.0001.0003] FORNITURA E POSA IN OPERA DI Tubo isolante flessibile di PVC ... (qt=5/3) di cui MDO= 70.996%; MAT= 8.009%; ATT= 0.000%; metri (E) [PR.*0007.173.614.096] Interruttore IP 16A 250Vac n. (E) [PR.0001.0014.0001] IMPIEGO DI PICCOLE ATTREZZATURE DI CANTIERE a corpo cadauno (E) [PR.0001.0014.0003] ACCESSORI E MATERIALI COMPLEMENTARI, a corpo cadauno (E) [RU.0001.0001.0001] OPERAIO SPECIALIZZATO (Media Regionale) (qt=8/60) ora (E) [RU.0001.0001.0002] OPERAIO QUALIFICATO (Media Regionale) (qt=1/60,00000) ora (E) [RU.0001.0001.0003] OPERAIO COMUNE (Media Regionale) ora (E) [RU.0001.0001.0004] CAPO-SQUADRA (Media Regionale) ora (A) [SL.0002.0003.0005] AUTOGRU TELESOPICA AUTOCARRATA compresi il conducente/opera ... di cui MDO= 33.122%; MAT= 27.115%; ATT= 18.809%; ora	5,00000	2,75	13,75	AN
		1,66667	3,65	6,08	AN
		1,00000	6,43	6,43	MT
		10,00000	0,01	0,10	MT
		10,00000	0,01	0,10	MT
		0,13333	31,54	4,21	MDO
		0,01667	29,30	0,49	MDO
		0,00000	26,41	0,00	MDO
		0,00000	33,08	0,00	MDO
		0,00000	77,37	0,00	AN
	Sommano euro			31,16	
	Spese Generali 15.00% * (31.16) euro			4,67	
	Sommano euro			35,83	
	Utili Impresa 10% * (35.83) euro			3,58	
	<b>T O T A L E euro / n.</b>			39,41	
	<b>A R I P O R T A R E</b>				

Num.Ord. TARIFFA	DESCRIZIONE DELLE VOCI E DEGLI ELEMENTI	Quantità	IMPORTI		R.
			unitario	TOTALE	
	<b>R I P O R T O</b>				
Nr. 123 PF.* 0006.173.61 4.094	<b>PUNTO PRESA UNIVERSALE UNEL/BIPASSO 10/16A 2P+T 16A AGGIUNTO serie BTICINO LIGHT.</b> <b>E L E M E N T I:</b> (E) [PR.*0007.173.614.025] Presa universale UNEL/bipasso 10/16A light n. (E) [PR.0001.0014.0001] IMPIEGO DI PICCOLE ATTREZZATURE DI CANTIERE a corpo cadauno (E) [PR.0001.0014.0003] ACCESSORI E MATERIALI COMPLEMENTARI, a corpo cadauno (E) [RU.0001.0001.0001] OPERAIO SPECIALIZZATO (Media Regionale) (qt=5/60) ora (E) [RU.0001.0001.0002] OPERAIO QUALIFICATO (Media Regionale) (qt=1/60,00000) ora (E) [RU.0001.0001.0003] OPERAIO COMUNE (Media Regionale) ora (E) [RU.0001.0001.0004] CAPO-SQUADRA (Media Regionale) ora (A) [SL.0002.0003.0005] AUTOGRU TELESCOPICA AUTOCARRATA compresi il conducente/opera ... di cui MDO= 33.122%; MAT= 27.115%; ATT= 18.809%; ora  Sommano euro Spese Generali 15.00% * (16.02) euro  Sommano euro Utili Impresa 10% * (18.42) euro  <b>T O T A L E euro / n.</b>	1,00000 10,00000 10,00000 0,08333 0,01667 0,00000 0,00000 0,00000 0,00000	12,70 0,01 0,01 31,54 29,30 26,41 33,08 77,37	12,70 0,10 0,10 2,63 0,49 0,00 0,00 0,00	MT MT MT MDO MDO MDO MDO AN
Nr. 124 PF.* 0006.173.61 4.400	<b>CONFIGURAZIONE DI SISTEMA DI CHIAMATA PAZIENTE tipo bticino o equivalente.</b> <b>E L E M E N T I:</b> (E) [PR.0001.0014.0001] IMPIEGO DI PICCOLE ATTREZZATURE DI CANTIERE a corpo cadauno (E) [RU.0001.0001.0001] OPERAIO SPECIALIZZATO (Media Regionale) ora (E) [RU.0001.0001.0003] OPERAIO COMUNE (Media Regionale) ora  Sommano euro Spese Generali 15.00% * (1 169.00) euro  Sommano euro Utili Impresa 10% * (1 344.35) euro  <b>T O T A L E euro / a corpo</b>	1'000,00000 20,00000 20,00000	0,01 31,54 26,41	10,00 630,80 528,20	MT MDO MDO
Nr. 125 PF.* 0006.173.61 4.401	<b>Alimentatore per sistemi 2 fili in custodia modulare 6 DIN tipo Bticino art.346050 o equivalente</b> <b>E L E M E N T I:</b> (E) [PR.*0007.173.614.401] Alimentatore per sistemi 2 fili in custodia modulare 6 DIN t ... n. (E) [RU.0001.0001.0002] OPERAIO QUALIFICATO (Media Regionale) (qt=20/60) ora (E) [RU.0001.0001.0003] OPERAIO COMUNE (Media Regionale) (qt=20/60) ora  Sommano euro Spese Generali 15.00% * (134.39) euro  Sommano euro Utili Impresa 10% * (154.55) euro  <b>T O T A L E euro / n.</b>	1,00000 0,33333 0,33333	115,82 29,30 26,41	115,82 9,77 8,80	MT MDO MDO
Nr. 126 PF.* 0006.173.61 4.402	<b>Configuratore tipo Bticino art.3501 o equivalente</b> <b>E L E M E N T I:</b> (E) [PR.*0007.173.614.402] Configuratore tipo Bticino art.3501 o equivalente n. (E) [RU.0001.0001.0002] OPERAIO QUALIFICATO (Media Regionale) (qt=2/60) ora (E) [RU.0001.0001.0003] OPERAIO COMUNE (Media Regionale) (qt=2/60) ora  Sommano euro Spese Generali 15.00% * (8.87) euro  Sommano euro Utili Impresa 10% * (10.20) euro	1,00000 0,03333 0,03333	7,01 29,30 26,41	7,01 0,98 0,88	MT MDO MDO
	<b>A R I P O R T A R E</b>			11,22	

Num.Ord. TARIFFA	DESCRIZIONE DELLE VOCI E DEGLI ELEMENTI	Quantità	IMPORTI		R.
			unitario	TOTALE	
	<b>R I P O R T O</b>			11,22	
	<b>T O T A L E euro / n.</b>			11,22	
Nr. 127 PF.* 0006.173.61 4.403	<b>Pulsante presenza wc 1P nc tipo Bticino Matix art. AM5005CM o equivalente</b> <b>E L E M E N T I:</b> (E) [PR.*0007.173.614.403] Pulsante presenza wc 1P nc tipo Bticino Matix art. AM5005CM ... n. (E) [RU.0001.0001.0002] OPERAIO QUALIFICATO (Media Regionale) (qt=10/60) ora (E) [RU.0001.0001.0003] OPERAIO COMUNE (Media Regionale) (qt=10/60) ora  Sommano euro Spese Generali 15.00% * (16.23) euro  Sommano euro Utili Impresa 10% * (18.66) euro  <b>T O T A L E euro / n.</b>	1,00000 0,16667 0,16667	6,95 29,30 26,41	6,95 4,88 4,40  16,23 2,43  18,66 1,87  20,53	MT MDO MDO
Nr. 128 PF.* 0006.173.61 4.404	<b>Pulsante a tirante wc 1P nc tipo Bticino Matix art. AM5006CM o equivalente</b> <b>E L E M E N T I:</b> (E) [PR.*0007.173.614.404] Pulsante a tirante wc 1P nc tipo Bticino Matix art. AM5006CM ... n. (E) [RU.0001.0001.0002] OPERAIO QUALIFICATO (Media Regionale) (qt=20/60) ora (E) [RU.0001.0001.0003] OPERAIO COMUNE (Media Regionale) (qt=20/60) ora  Sommano euro Spese Generali 15.00% * (30.46) euro  Sommano euro Utili Impresa 10% * (35.03) euro  <b>T O T A L E euro / n.</b>	1,00000 0,33333 0,33333	11,89 29,30 26,41	11,89 9,77 8,80  30,46 4,57  35,03 3,50  38,53	MT MDO MDO
Nr. 129 PF.* 0006.173.61 4.405	<b>Lampada di segnalazione fuori porta tipo Bticino o equivalente</b> <b>E L E M E N T I:</b> (E) [PR.*0007.173.614.405] Lampada di segnalazione fuori porta tipo Bticino o equivalen ... n. (E) [RU.0001.0001.0002] OPERAIO QUALIFICATO (Media Regionale) (qt=10/60) ora (E) [RU.0001.0001.0003] OPERAIO COMUNE (Media Regionale) (qt=10/60) ora  Sommano euro Spese Generali 15.00% * (70.27) euro  Sommano euro Utili Impresa 10% * (80.81) euro  <b>T O T A L E euro / n.</b>	1,00000 0,16667 0,16667	60,99 29,30 26,41	60,99 4,88 4,40  70,27 10,54  80,81 8,08  88,89	MT MDO MDO
Nr. 130 PF.* 0006.173.61 4.406	<b>Terminale di camera con avanzato display tipo Bticino art. CMTE1200 o equivalente</b> <b>E L E M E N T I:</b> (E) [PR.*0007.173.614.406] Terminale di camera con avanzato display tipo Bticino art. C ... n. (E) [RU.0001.0001.0002] OPERAIO QUALIFICATO (Media Regionale) (qt=20/60) ora (E) [RU.0001.0001.0003] OPERAIO COMUNE (Media Regionale) (qt=20/60) ora  Sommano euro Spese Generali 15.00% * (409.38) euro  Sommano euro Utili Impresa 10% * (470.79) euro  <b>T O T A L E euro / n.</b>	1,00000 0,33333 0,33333	390,81 29,30 26,41	390,81 9,77 8,80  409,38 61,41  470,79 47,08  517,87	MT MDO MDO
	<b>A R I P O R T A R E</b>				





Num.Ord. TARIFFA	DESCRIZIONE DELLE VOCI E DEGLI ELEMENTI	Quantità	IMPORTI		R.
			unitario	TOTALE	
	<b>R I P O R T O</b>			49,10	
	(E) [PR.0001.0014.0003] ACCESSORI E MATERIALI COMPLEMENTARI, a corpo cadauno	10,00000	0,01	0,10	MT
	(E) [RU.0001.0001.0001] OPERAIO SPECIALIZZATO (Media Regionale) (qt=8/60) ora	0,13333	31,54	4,21	MDO
	(E) [RU.0001.0001.0002] OPERAIO QUALIFICATO (Media Regionale) (qt=1/60,00000) ora	0,01667	29,30	0,49	MDO
	(E) [RU.0001.0001.0003] OPERAIO COMUNE (Media Regionale) ora	0,00000	26,41	0,00	MDO
	(E) [RU.0001.0001.0004] CAPO-SQUADRA (Media Regionale) ora	0,00000	33,08	0,00	MDO
	(A) [SL.0002.0003.0005] AUTOGRU TELESCOPICA AUTOCARRATA compresi il conducente/opera ... di cui MDO= 33.122%; MAT= 27.115%; ATT= 18.809%; ora	0,00000	77,37	0,00	AN
	Sommano euro			53,90	
	Spese Generali 15.00% * (53.90) euro			8,09	
	Sommano euro			61,99	
	Utili Impresa 10% * (61.99) euro			6,20	
	<b>T O T A L E euro / n.</b>			68,19	
Nr. 135 PF.* 0006.173.61 9.051	<b>SISTEMA COMPLETO DI GESTIONE DOMOTICA KONNEX/DALI tipo SCHNEIDER o equivalente. E L E M E N T I :</b>				
	(E) [RU.0001.0001.0001] OPERAIO SPECIALIZZATO (Media Regionale) ora	2,00000	31,54	63,08	MDO
	(E) [RU.0001.0001.0004] CAPO-SQUADRA (Media Regionale) (qt=30/60) ora	0,50000	33,08	16,54	MDO
	(A) [B.0006.0012.0004] PEZZI SPECIALI, a stima cad	500,00000	0,01	5,00	AN
	(E) [PR.0001.0010.0001] MATERIALI DI CONSUMO, a stima cadauno	1'000,00000	0,01	10,00	MT
	(E) [PR.0001.0014.0001] IMPIEGO DI PICCOLE ATTREZZATURE DI CANTIERE a corpo cadauno	100,00000	0,01	1,00	MT
	(E) [PR.*0007.173.619.051] SISTEMA COMPLETO DI GESTIONE DOMOTICA KONNEX/DALI tipo SCHNE ... a corpo	1,00000	7'114,60	7'114,60	MT
	Sommano euro			7'210,22	
	Spese Generali 15.00% * (7 210.22) euro			1'081,53	
	Sommano euro			8'291,75	
	Utili Impresa 10% * (8 291.75) euro			829,18	
	<b>T O T A L E euro / a corpo</b>			9'120,93	
Nr. 136 PF.* 0006.173.62 7.156	<b>CORPO ILLUMINANTE tipo DISANO mod. 842 LED PANEL 33W DALI o equivalente E L E M E N T I :</b>				
	(E) [PR.*0007.173.627.156] FORNITURA DI CORPO ILLUMINANTE tipo DISANO mod. 842 LED PANE ... n.	1,00000	61,80	61,80	MT
	(E) [PR.0001.0014.0001] IMPIEGO DI PICCOLE ATTREZZATURE DI CANTIERE a corpo cadauno	10,00000	0,01	0,10	MT
	(E) [PR.0001.0014.0003] ACCESSORI E MATERIALI COMPLEMENTARI, a corpo cadauno	10,00000	0,01	0,10	MT
	(E) [RU.0001.0001.0001] OPERAIO SPECIALIZZATO (Media Regionale) (qt=5/60) ora	0,08333	31,54	2,63	MDO
	(E) [RU.0001.0001.0002] OPERAIO QUALIFICATO (Media Regionale) (qt=1/60,00000) ora	0,01667	29,30	0,49	MDO
	(E) [RU.0001.0001.0003] OPERAIO COMUNE (Media Regionale) ora	0,00000	26,41	0,00	MDO
	(E) [RU.0001.0001.0004] CAPO-SQUADRA (Media Regionale) ora	0,00000	33,08	0,00	MDO
	(A) [SL.0002.0003.0005] AUTOGRU TELESCOPICA AUTOCARRATA compresi il conducente/opera ... di cui MDO= 33.122%; MAT= 27.115%; ATT= 18.809%; ora	0,00000	77,37	0,00	AN
	Sommano euro			65,12	
	Spese Generali 15.00% * (65.12) euro			9,77	
	Sommano euro			74,89	
	Utili Impresa 10% * (74.89) euro			7,49	
	<b>T O T A L E euro / n.</b>			82,38	
Nr. 137 PF.* 0006.173.62 7.157	<b>CORPO ILLUMINANTE tipo DISANO mod. 845 COMFORT PANEL 35W IP65 DALI o equivalente E L E M E N T I :</b>				
	(E) [PR.*0007.173.627.157] FORNITURA DI CORPO ILLUMINANTE tipo DISANO mod. 845 COMFORT ... n.	1,00000	192,00	192,00	MT
	(E) [PR.0001.0014.0001] IMPIEGO DI PICCOLE ATTREZZATURE DI CANTIERE a corpo cadauno	10,00000	0,01	0,10	MT
	(E) [PR.0001.0014.0003] ACCESSORI E MATERIALI COMPLEMENTARI, a corpo cadauno	10,00000	0,01	0,10	MT
	<b>A R I P O R T A R E</b>			192,20	

Num.Ord. TARIFFA	DESCRIZIONE DELLE VOCI E DEGLI ELEMENTI	Quantità	IMPORTI		R.
			unitario	TOTALE	
	<b>R I P O R T O</b>			192,20	
	(E) [RU.0001.0001.0001] OPERAIO SPECIALIZZATO (Media Regionale) (qt=5/60) ora	0,08333	31,54	2,63	MDO
	(E) [RU.0001.0001.0002] OPERAIO QUALIFICATO (Media Regionale) (qt=1/60,00000) ora	0,01667	29,30	0,49	MDO
	(E) [RU.0001.0001.0003] OPERAIO COMUNE (Media Regionale) ora	0,00000	26,41	0,00	MDO
	(E) [RU.0001.0001.0004] CAPO-SQUADRA (Media Regionale) ora	0,00000	33,08	0,00	MDO
	(A) [SL.0002.0003.0005] AUTOGRU TELESOPICA AUTOCARRATA compresi il conducente/opera ... di cui MDO= 33.122%; MAT= 27.115%; ATT= 18.809%; ora	0,00000	77,37	0,00	AN
	Sommano euro			195,32	
	Spese Generali 15.00% * (195.32) euro			29,30	
	Sommano euro			224,62	
	Utili Impresa 10% * (224.62) euro			22,46	
	<b>T O T A L E euro / n.</b>			247,08	
Nr. 138 PF.* 0006.173.62 7.162	<b>CORPO ILLUMINANTE tipo DISANO mod. 882 COMPACT 11W IP44 DALI o equivalente</b> <b>E L E M E N T I:</b> (E) [PR.*0007.173.627.162] FORNITURA CORPO ILLUMINANTE tipo DISANO 882 COMPACT 11W IP44 ... n.	1,00000	50,40	50,40	MT
	(E) [PR.0001.0014.0001] IMPIEGO DI PICCOLE ATTREZZATURE DI CANTIERE a corpo cadauno	10,00000	0,01	0,10	MT
	(E) [PR.0001.0014.0003] ACCESSORI E MATERIALI COMPLEMENTARI, a corpo cadauno	10,00000	0,01	0,10	MT
	(E) [RU.0001.0001.0001] OPERAIO SPECIALIZZATO (Media Regionale) (qt=5/60) ora	0,08333	31,54	2,63	MDO
	(E) [RU.0001.0001.0002] OPERAIO QUALIFICATO (Media Regionale) (qt=1/60,00000) ora	0,01667	29,30	0,49	MDO
	(E) [RU.0001.0001.0003] OPERAIO COMUNE (Media Regionale) ora	0,00000	26,41	0,00	MDO
	(E) [RU.0001.0001.0004] CAPO-SQUADRA (Media Regionale) ora	0,00000	33,08	0,00	MDO
	(A) [SL.0002.0003.0005] AUTOGRU TELESOPICA AUTOCARRATA compresi il conducente/opera ... di cui MDO= 33.122%; MAT= 27.115%; ATT= 18.809%; ora	0,00000	77,37	0,00	AN
	Sommano euro			53,72	
	Spese Generali 15.00% * (53.72) euro			8,06	
	Sommano euro			61,78	
	Utili Impresa 10% * (61.78) euro			6,18	
	<b>T O T A L E euro / n.</b>			67,96	
Nr. 139 PF.* 0006.173.62 7.401	<b>CORPO ILLUMINANTE tipo Fosnova BoreaLED 8W o equivalente</b> <b>E L E M E N T I:</b> (E) [PR.*0007.173.627.401] FORNITURA DI CORPO ILLUMINANTE tipo Fosnova BoreaLED 8W , av ... n.	1,00000	9,78	9,78	MT
	(E) [PR.0001.0014.0001] IMPIEGO DI PICCOLE ATTREZZATURE DI CANTIERE a corpo cadauno	10,00000	0,01	0,10	MT
	(E) [PR.0001.0014.0003] ACCESSORI E MATERIALI COMPLEMENTARI, a corpo cadauno	10,00000	0,01	0,10	MT
	(E) [RU.0001.0001.0001] OPERAIO SPECIALIZZATO (Media Regionale) (qt=5/60) ora	0,08333	31,54	2,63	MDO
	(E) [RU.0001.0001.0002] OPERAIO QUALIFICATO (Media Regionale) (qt=1/60,00000) ora	0,01667	29,30	0,49	MDO
	(E) [RU.0001.0001.0003] OPERAIO COMUNE (Media Regionale) ora	0,00000	26,41	0,00	MDO
	(E) [RU.0001.0001.0004] CAPO-SQUADRA (Media Regionale) ora	0,00000	33,08	0,00	MDO
	(A) [SL.0002.0003.0005] AUTOGRU TELESOPICA AUTOCARRATA compresi il conducente/opera ... di cui MDO= 33.122%; MAT= 27.115%; ATT= 18.809%; ora	0,00000	77,37	0,00	AN
	Sommano euro			13,10	
	Spese Generali 15.00% * (13.10) euro			1,97	
	Sommano euro			15,07	
	Utili Impresa 10% * (15.07) euro			1,51	
	<b>T O T A L E euro / n.</b>			16,58	
Nr. 140 PF.* 0006.173.62 8.002	<b>PUNTO ALIMENTAZIONE APPARECCHIATURE DOPPIA PROTEZIONE E COMANDO</b> <b>DALI</b> <b>E L E M E N T I:</b> (E) [PR.*0007.060.590.301] Cavo multipolare per energia isolato in gomma etilenpropilen ... metri	5,00000	1,09	5,45	MT
	(A) [PF.*0006.060.589.001] FORNITURA E POSA IN OPERA Cavo multipolare per Bus Konnex co ... di cui MDO= 60.388%; MAT= 18.560%; ATT= 0.000%; metri	5,00000	2,85	14,25	AN
	<b>A R I P O R T A R E</b>			19,70	

Num.Ord. TARIFFA	DESCRIZIONE DELLE VOCI E DEGLI ELEMENTI	Quantità	IMPORTI		R.
			unitario	TOTALE	
	<b>R I P O R T O</b>			19,70	
	(E) [PR.0001.0014.0001] IMPIEGO DI PICCOLE ATTREZZATURE DI CANTIERE a corpo cadauno	10,00000	0,01	0,10	MT
	(E) [PR.0001.0014.0003] ACCESSORI E MATERIALI COMPLEMENTARI, a corpo cadauno	10,00000	0,01	0,10	MT
	(E) [RU.0001.0001.0001] OPERAIO SPECIALIZZATO (Media Regionale) (qt=4/60) ora	0,06667	31,54	2,10	MDO
	(E) [RU.0001.0001.0002] OPERAIO QUALIFICATO (Media Regionale) (qt=1/60,00000) ora	0,01667	29,30	0,49	MDO
	Sommano euro			22,49	
	Spese Generali 15.00% * (22.49) euro			3,37	
	Sommano euro			25,86	
	Utili Impresa 10% * (25.86) euro			2,59	
	<b>T O T A L E euro / n.</b>			28,45	
Nr. 141 PF.* 0006.173.62 8.011	<b>PUNTO COMANDO SENSORE DI PRESENZA DALI E L E M E N T I:</b> (A) [PF.0009.0001.0003] FORNITURA E POSA IN OPERA DI Tubo isolante flessibile di PVC ... (qt=5/3) di cui MDO= 70.996%; MAT= 8.009%; ATT= 0.000%; metri (E) [PR.*0007.060.590.301] Cavo multipolare per energia isolato in gomma etilenpropilen ... metri (A) [PF.*0006.060.589.001] FORNITURA E POSA IN OPERA Cavo multipolare per Bus Konnex co ... di cui MDO= 60.388%; MAT= 18.560%; ATT= 0.000%; metri (E) [PR.0001.0014.0001] IMPIEGO DI PICCOLE ATTREZZATURE DI CANTIERE a corpo cadauno (E) [PR.0001.0014.0003] ACCESSORI E MATERIALI COMPLEMENTARI, a corpo cadauno (E) [RU.0001.0001.0001] OPERAIO SPECIALIZZATO (Media Regionale) (qt=4/60) ora (E) [RU.0001.0001.0002] OPERAIO QUALIFICATO (Media Regionale) (qt=1/60,00000) ora	1,66667 5,00000 5,00000 10,00000 10,00000 0,06667 0,01667	3,65 1,09 2,85 0,01 0,01 31,54 29,30	6,08 5,45 14,25 0,10 0,10 2,10 0,49	AN MT AN MT MT MDO MDO
	Sommano euro			28,57	
	Spese Generali 15.00% * (28.57) euro			4,29	
	Sommano euro			32,86	
	Utili Impresa 10% * (32.86) euro			3,29	
	<b>T O T A L E euro / n.</b>			36,15	
Nr. 142 PF.* 0006.173.62 9.001	<b>RIVELATORE DI OTTICO DI FUMO E L E M E N T I:</b> (E) [PR.*0007.173.629.001] RIVELATORE DI OTTICO DI FUMO Tipo URMET Sch. 1043/501 e bas ... n. (E) [PR.*0007.060.595.201] Cavo multipolare per energia FG29OHM16 isolato in mescola LS ... metri (E) [PR.*0007.012.073.012] Tubo isolante rigido RK15 per impianti a vista. D esterno 20 ... metri (E) [PR.0001.0011.0001] ONERI VARI, a stima cadauno (E) [PR.0001.0014.0001] IMPIEGO DI PICCOLE ATTREZZATURE DI CANTIERE a corpo cadauno (E) [RU.0001.0001.0001] OPERAIO SPECIALIZZATO (Media Regionale) (qt=10/60) ora (E) [RU.0001.0001.0002] OPERAIO QUALIFICATO (Media Regionale) (qt=10/60) ora (E) [RU.0001.0001.0004] CAPO-SQUADRA (Media Regionale) (qt=1/120) ora	1,00000 2,00000 1,00000 100,00000 50,00000 0,16667 0,16667 0,00833	50,13 1,18 0,34 0,01 0,01 31,54 29,30 33,08	50,13 2,36 0,34 1,00 0,50 5,26 4,88 0,28	MT MT MT MT MT MDO MDO MDO
	Sommano euro			64,75	
	Spese Generali 15.00% * (64.75) euro			9,71	
	Sommano euro			74,46	
	Utili Impresa 10% * (74.46) euro			7,45	
	<b>T O T A L E euro / cadauno</b>			81,91	
Nr. 143 PF.* 0006.173.62 9.003	<b>TARGA OTTICO ACUSTICA E L E M E N T I:</b> (E) [PR.*0007.060.595.201] Cavo multipolare per energia FG29OHM16 isolato in mescola LS ... metri (E) [PR.*0007.012.073.012] Tubo isolante rigido RK15 per impianti a vista. D esterno 20 ... metri (E) [PR.*0007.173.629.003] TARGA OTTICO ACUSTICA Tipo URMET Sch. 1043/254. o equivalent ... n. (E) [PR.0001.0011.0001] ONERI VARI, a stima cadauno (E) [RU.0001.0001.0001] OPERAIO SPECIALIZZATO (Media Regionale) (qt=10/60) ora (E) [RU.0001.0001.0002] OPERAIO QUALIFICATO (Media Regionale) (qt=10/60) ora (E) [RU.0001.0001.0004] CAPO-SQUADRA (Media Regionale) (qt=1/120) ora	2,00000 1,00000 1,00000 100,00000 0,16667 0,16667 0,00833	1,18 0,34 0,34 0,01 31,54 29,30 33,08	2,36 0,34 0,34 1,00 5,26 4,88 0,28	MT MT MT MT MDO MDO MDO
	<b>A R I P O R T A R E</b>			77,12	

Num.Ord. TARIFFA	DESCRIZIONE DELLE VOCI E DEGLI ELEMENTI	Quantità	IMPORTI		R.
			unitario	TOTALE	
	<b>R I P O R T O</b>			77,12	
	Sommano euro			77,12	
	Spese Generali 15.00% * (77.12) euro			11,57	
	Sommano euro			88,69	
	Utili Impresa 10% * (88.69) euro			8,87	
	<b>T O T A L E euro / cadauno</b>			97,56	
Nr. 144 PF.*	<b>PULSANTE ALLARME INCENDIO</b>				
0006.173.62	<b>E L E M E N T I:</b>				
9.004	(E) [PR.*0007.173.629.004] PULSANTE ANTINCENDIO Tipo URMET Sch. 1043/506 o equivalente. n.	1,00000	33,38	33,38	MT
	(E) [PR.*0007.012.073.012] Tubo isolante rigido RK15 per impianti a vista. D esterno 20 ... metri	1,00000	0,34	0,34	MT
	(E) [PR.*0007.060.595.201] Cavo multipolare per energia FG29OHM16 isolato in mescola LS ... metri	2,00000	1,18	2,36	MT
	(E) [PR.0001.0011.0001] ONERI VARI, a stima cadauno	100,00000	0,01	1,00	MT
	(E) [RU.0001.0001.0001] OPERAIO SPECIALIZZATO (Media Regionale) (qt=10/60) ora	0,16667	31,54	5,26	MDO
	(E) [RU.0001.0001.0002] OPERAIO QUALIFICATO (Media Regionale) (qt=10/60) ora	0,16667	29,30	4,88	MDO
	(E) [RU.0001.0001.0004] CAPO-SQUADRA (Media Regionale) (qt=1/120) ora	0,00833	33,08	0,28	MDO
	Sommano euro			47,50	
	Spese Generali 15.00% * (47.50) euro			7,13	
	Sommano euro			54,63	
	Utili Impresa 10% * (54.63) euro			5,46	
	<b>T O T A L E euro / cadauno</b>			60,09	
Nr. 145 PF.*	<b>RIPETITORE FUORI PORTA</b>				
0006.173.62	<b>E L E M E N T I:</b>				
9.005	(E) [PR.*0007.173.629.005] RIPETITORE FUORI PORTA Tipo URMET Sch. 1043/135 compreso di ... n.	1,00000	28,55	28,55	MT
	(E) [PR.*0007.060.595.201] Cavo multipolare per energia FG29OHM16 isolato in mescola LS ... metri	2,00000	1,18	2,36	MT
	(E) [PR.*0007.012.073.012] Tubo isolante rigido RK15 per impianti a vista. D esterno 20 ... metri	1,00000	0,34	0,34	MT
	(E) [PR.0001.0011.0001] ONERI VARI, a stima cadauno	100,00000	0,01	1,00	MT
	(E) [RU.0001.0001.0001] OPERAIO SPECIALIZZATO (Media Regionale) (qt=10/60) ora	0,16667	31,54	5,26	MDO
	(E) [RU.0001.0001.0002] OPERAIO QUALIFICATO (Media Regionale) (qt=10/60) ora	0,16667	29,30	4,88	MDO
	(E) [RU.0001.0001.0004] CAPO-SQUADRA (Media Regionale) (qt=1/120) ora	0,00833	33,08	0,28	MDO
	Sommano euro			42,67	
	Spese Generali 15.00% * (42.67) euro			6,40	
	Sommano euro			49,07	
	Utili Impresa 10% * (49.07) euro			4,91	
	<b>T O T A L E euro / cadauno</b>			53,98	
Nr. 146 PF.*	<b>FERMO ELETTROMAGNETICO PER PORTA DA 100kg</b>				
0006.173.62	<b>E L E M E N T I:</b>				
9.007	(E) [PR.*0007.173.629.007] FERMO ELETTROMAGNETICO PER PORTA DA 100kg tipo Urmel Sch. 10 ... n.	1,00000	152,71	152,71	MT
	(E) [PR.0001.0011.0001] ONERI VARI, a stima cadauno	250,00000	0,01	2,50	MT
	(E) [RU.0001.0001.0001] OPERAIO SPECIALIZZATO (Media Regionale) ora	2,00000	31,54	63,08	MDO
	(E) [RU.0001.0001.0002] OPERAIO QUALIFICATO (Media Regionale) ora	1,66670	29,30	48,83	MDO
	(E) [RU.0001.0001.0004] CAPO-SQUADRA (Media Regionale) ora	0,16670	33,08	5,51	MDO
	Sommano euro			272,63	
	Spese Generali 15.00% * (272.63) euro			40,89	
	Sommano euro			313,52	
	Utili Impresa 10% * (313.52) euro			31,35	
	<b>T O T A L E euro / cadauno</b>			344,87	
	<b>A R I P O R T A R E</b>				



Num.Ord. TARIFFA	DESCRIZIONE DELLE VOCI E DEGLI ELEMENTI	Quantità	IMPORTI		R.
			unitario	TOTALE	
	<b>R I P O R T O</b>			58,23	
	Sommano euro			58,23	
	Spese Generali 15.00% * (58.23) euro			8,73	
	Sommano euro			66,96	
	Utili Impresa 10% * (66.96) euro			6,70	
	<b>T O T A L E euro / cadauno</b>			73,66	
Nr. 151 PF.* 0006.200.60 0.001	<b>PUNTO IDRICO C/F, tubazioni tipo AQUATECHNIK MULTI-CALOR ISOLINE.</b> <b>E L E M E N T I:</b> (A) [PF.*0006.200.600.004] Tubazioni di distribuzione preisolate dal collettore di zona ... di cui MDO= 61.615%; MAT= 17.423%; ATT= 0.000%; metri (A) [PF.*0006.200.600.004] Tubazioni di distribuzione preisolate dal collettore di zona ... di cui MDO= 61.615%; MAT= 17.423%; ATT= 0.000%; metri	5,00000 5,00000	8,71 8,71	43,55 43,55	AN AN
	Sommano euro			87,10	
	Spese Generali 15.00% * (87.10) euro			13,07	
	Sommano euro			100,17	
	Utili Impresa 10% * (100.17) euro			10,02	
	<b>T O T A L E euro / n.</b>			110,19	
Nr. 152 PF.* 0006.200.60 0.002	<b>PUNTO IDRICO F, tubazioni tipo AQUATECHNIK MULTI-CALOR ISOLINE.</b> <b>E L E M E N T I:</b> (A) [PF.*0006.200.600.004] Tubazioni di distribuzione preisolate dal collettore di zona ... di cui MDO= 61.615%; MAT= 17.423%; ATT= 0.000%; metri	5,00000	8,71	43,55	AN
	Sommano euro			43,55	
	Spese Generali 15.00% * (43.55) euro			6,53	
	Sommano euro			50,08	
	Utili Impresa 10% * (50.08) euro			5,01	
	<b>T O T A L E euro / n.</b>			55,09	
Nr. 153 PF.* 0006.200.60 0.003	<b>TUBO MULTISTRATO METALLO PLASTICO PREISOLATO tipo AQUATECHNIK MULTI-CALOR ISOLINE De14</b> <b>E L E M E N T I:</b> (E) [PR.0001.0014.0001] IMPIEGO DI PICCOLE ATTREZZATURE DI CANTIERE a corpo cadauno (E) [PR.0001.0014.0003] ACCESSORI E MATERIALI COMPLEMENTARI, a corpo cadauno (E) [RU.0001.0001.0001] OPERAIO SPECIALIZZATO (Media Regionale) ora (E) [RU.0001.0001.0003] OPERAIO COMUNE (Media Regionale) ora (A) [SL.*0008.0200.0601] TUBO MULTISTRATO METALLO PLASTICO PREISOLATO tipo AQUATECHNI ... di cui MDO= 6.550%; MAT= 72.489%; ATT= 0.000%; metri (E) [RU.0001.0001.0004] CAPO-SQUADRA (Media Regionale) ora	5,00000 10,80000 0,10670 0,10670  1,02000 0,01330	0,01 0,01 31,54 26,41  1,81 33,08	0,05 0,11 3,37 2,82  1,85 0,44	MT MT MDO MDO  AN MDO
	Sommano euro			8,64	
	Spese Generali 15.00% * (8.64) euro			1,30	
	Sommano euro			9,94	
	Utili Impresa 10% * (9.94) euro			0,99	
	<b>T O T A L E euro / metri</b>			10,93	
Nr. 154 PF.* 0006.200.60 0.005	<b>TUBO MULTISTRATO METALLO PLASTICO PREISOLATO tipo AQUATECHNIK MULTI-CALOR ISOLINE De20</b> <b>E L E M E N T I:</b> (E) [PR.0001.0014.0001] IMPIEGO DI PICCOLE ATTREZZATURE DI CANTIERE a corpo cadauno (E) [PR.0001.0014.0003] ACCESSORI E MATERIALI COMPLEMENTARI, a corpo cadauno	5,00000 10,80000	0,01 0,01	0,05 0,11	MT MT
	<b>A R I P O R T A R E</b>			0,16	



Num.Ord. TARIFFA	DESCRIZIONE DELLE VOCI E DEGLI ELEMENTI	Quantità	IMPORTI		R.
			unitario	TOTALE	
	<b>R I P O R T O</b>			0,16	
Nr. 155 PF.* 0006.200.60 0.006	(E) [RU.0001.0001.0001] OPERAIO SPECIALIZZATO (Media Regionale) ora	0,10670	31,54	3,37	MDO
	(E) [RU.0001.0001.0003] OPERAIO COMUNE (Media Regionale) ora	0,10670	26,41	2,82	MDO
	(E) [RU.0001.0001.0004] CAPO-SQUADRA (Media Regionale) ora	0,01330	33,08	0,44	MDO
	(A) [SL.*0008.0200.0603] TUBO MULTISTRATO METALLO PLASTICO PREISOLATO tipo AQUATECHNI ... di cui MDO= 4.886%; MAT= 74.267%; ATT= 0.000%; metri	1,02000	2,43	2,48	AN
	Sommano euro			9,27	
	Spese Generali 15.00% * (9.27) euro			1,39	
	Sommano euro			10,66	
	Utili Impresa 10% * (10.66) euro			1,07	
	<b>T O T A L E euro / metri</b>			11,73	
Nr. 156 PF.* 0006.200.60 0.007	<b>TUBO MULTISTRATO METALLO PLASTICO PREISOLATO tipo AQUATECHNIK MULTI- CALOR ISOLINE De26</b> <b>E L E M E N T I :</b>				
	(E) [PR.0001.0014.0001] IMPIEGO DI PICCOLE ATTREZZATURE DI CANTIERE a corpo cadauno	5,00000	0,01	0,05	MT
	(E) [PR.0001.0014.0003] ACCESSORI E MATERIALI COMPLEMENTARI, a corpo cadauno	10,80000	0,01	0,11	MT
	(E) [RU.0001.0001.0001] OPERAIO SPECIALIZZATO (Media Regionale) ora	0,10670	31,54	3,37	MDO
	(E) [RU.0001.0001.0003] OPERAIO COMUNE (Media Regionale) ora	0,10670	26,41	2,82	MDO
	(E) [RU.0001.0001.0004] CAPO-SQUADRA (Media Regionale) ora	0,01330	33,08	0,44	MDO
	(A) [SL.*0008.0200.0604] TUBO MULTISTRATO METALLO PLASTICO PREISOLATO tipo AQUATECHNI ... di cui MDO= 2.530%; MAT= 76.560%; ATT= 0.000%; metri	1,02000	4,69	4,78	AN
	Sommano euro			11,57	
	Spese Generali 15.00% * (11.57) euro			1,74	
	Sommano euro			13,31	
	Utili Impresa 10% * (13.31) euro			1,33	
	<b>T O T A L E euro / metri</b>			14,64	
Nr. 157 PF.* 0006.200.60 0.008	<b>TUBO MULTISTRATO METALLO PLASTICO PREISOLATO tipo AQUATECHNIK MULTI- CALOR ISOLINE De18</b> <b>E L E M E N T I :</b>				
	(E) [PR.0001.0014.0001] IMPIEGO DI PICCOLE ATTREZZATURE DI CANTIERE a corpo cadauno	5,00000	0,01	0,05	MT
	(E) [PR.0001.0014.0003] ACCESSORI E MATERIALI COMPLEMENTARI, a corpo cadauno	10,80000	0,01	0,11	MT
	(E) [RU.0001.0001.0001] OPERAIO SPECIALIZZATO (Media Regionale) ora	0,10670	31,54	3,37	MDO
	(E) [RU.0001.0001.0003] OPERAIO COMUNE (Media Regionale) ora	0,10670	26,41	2,82	MDO
	(E) [RU.0001.0001.0004] CAPO-SQUADRA (Media Regionale) ora	0,01330	33,08	0,44	MDO
	(A) [SL.*0008.0200.0605] TUBO MULTISTRATO METALLO PLASTICO PREISOLATO tipo AQUATECHNI ... di cui MDO= 1.630%; MAT= 77.391%; ATT= 0.000%; metri	1,02000	7,27	7,42	AN
	Sommano euro			14,21	
	Spese Generali 15.00% * (14.21) euro			2,13	
	Sommano euro			16,34	
	Utili Impresa 10% * (16.34) euro			1,63	
	<b>T O T A L E euro / metri</b>			17,97	
	<b>A R I P O R T A R E</b>			6,79	

Num.Ord. TARIFFA	DESCRIZIONE DELLE VOCI E DEGLI ELEMENTI	Quantità	IMPORTI		R.
			unitario	TOTALE	
	<b>R I P O R T O</b>			6,79	
Nr. 158 PF.* 0006.200.60 0.107	(E) [PR.*0007.200.600.008] TUBO MULTISTRATO METALLO PLASTICO PREISOLATO tipo AQUATECHNI ... metri	1,02000	2,00	2,04	MT
	Sommano euro			8,83	
	Spese Generali 15.00% * (8.83) euro			1,32	
	Sommano euro			10,15	
	Utili Impresa 10% * (10.15) euro			1,02	
	<b>T O T A L E euro / metri</b>			11,17	
	<b>TUBO MULTISTRATO METALLO PLASTICO tipo AQUATECHNIK MULTI-CALOR De32</b>				
	<b>E L E M E N T I:</b>				
	(E) [PR.*0007.200.600.107] TUBO MULTISTRATO METALLO PLASTICO tipo AQUATECHNIK MULTI-CAL ... metri	1,02000	5,53	5,64	MT
	(E) [PR.0001.0014.0001] IMPIEGO DI PICCOLE ATTREZZATURE DI CANTIERE a corpo cadauno	5,00000	0,01	0,05	MT
Nr. 159 PF.* 0006.200.60 0.108	(E) [PR.0001.0014.0003] ACCESSORI E MATERIALI COMPLEMENTARI, a corpo cadauno	10,80000	0,01	0,11	MT
	(E) [RU.0001.0001.0001] OPERAIO SPECIALIZZATO (Media Regionale) ora	0,10670	31,54	3,37	MDO
	(E) [RU.0001.0001.0003] OPERAIO COMUNE (Media Regionale) ora	0,10670	26,41	2,82	MDO
	(E) [RU.0001.0001.0004] CAPO-SQUADRA (Media Regionale) ora	0,01330	33,08	0,44	MDO
	Sommano euro			12,43	
	Spese Generali 15.00% * (12.43) euro			1,86	
	Sommano euro			14,29	
	Utili Impresa 10% * (14.29) euro			1,43	
	<b>T O T A L E euro / metri</b>			15,72	
	<b>TUBO MULTISTRATO METALLO PLASTICO tipo AQUATECHNIK MULTI-CALOR De40</b>				
Nr. 160 PF.* 0006.200.63 8.104	<b>E L E M E N T I:</b>				
	(A) [SL.*0008.0200.0606] TUBO MULTISTRATO METALLO PLASTICO tipo AQUATECHNIK MULTI-CAL ...				
	di cui MDO= 1.224%; MAT= 77.878%; ATT= 0.000%; metri	1,02000	9,69	9,88	AN
	(E) [PR.0001.0014.0001] IMPIEGO DI PICCOLE ATTREZZATURE DI CANTIERE a corpo cadauno	5,00000	0,01	0,05	MT
	(E) [PR.0001.0014.0003] ACCESSORI E MATERIALI COMPLEMENTARI, a corpo cadauno	10,80000	0,01	0,11	MT
	(E) [RU.0001.0001.0001] OPERAIO SPECIALIZZATO (Media Regionale) ora	0,10670	31,54	3,37	MDO
	(E) [RU.0001.0001.0003] OPERAIO COMUNE (Media Regionale) ora	0,10670	26,41	2,82	MDO
	(E) [RU.0001.0001.0004] CAPO-SQUADRA (Media Regionale) ora	0,01330	33,08	0,44	MDO
	Sommano euro			16,67	
	Spese Generali 15.00% * (16.67) euro			2,50	
Nr. 160 PF.* 0006.200.63 8.104	Sommano euro			19,17	
	Utili Impresa 10% * (19.17) euro			1,92	
	<b>T O T A L E euro / metri</b>			21,09	
	<b>TUBO IN POLIPROPILENE FIBRORINFORZATO tipo AQUATHERM BLUE PIPE SDR 9 MF RP De32</b>				
	<b>E L E M E N T I:</b>				
	(E) [PR.*0007.200.638.004] Fornitura di tubazioni di distribuzione impianti di riscalda ... metri	1,20000	2,54	3,05	MT
	(E) [PR.0001.0014.0001] IMPIEGO DI PICCOLE ATTREZZATURE DI CANTIERE a corpo cadauno	5,00000	0,01	0,05	MT
	(E) [PR.0001.0014.0003] ACCESSORI E MATERIALI COMPLEMENTARI, a corpo cadauno	5,00000	0,01	0,05	MT
	(E) [RU.0001.0001.0001] OPERAIO SPECIALIZZATO (Media Regionale) (qt=2/60) ora	0,03333	31,54	1,05	MDO
	(E) [RU.0001.0001.0004] CAPO-SQUADRA (Media Regionale) (qt=1/360) ora	0,00278	33,08	0,09	MDO
	Sommano euro			4,29	
	Spese Generali 15.00% * (4.29) euro			0,64	
	Sommano euro			4,93	
	Utili Impresa 10% * (4.93) euro			0,49	
	<b>A R I P O R T A R E</b>				

Num.Ord. TARIFFA	DESCRIZIONE DELLE VOCI E DEGLI ELEMENTI	Quantità	IMPORTI		R.
			unitario	TOTALE	
	<b>R I P O R T O</b>				
	<b>T O T A L E euro / metri</b>			5,42	
Nr. 161 PF.* 0006.200.63 8.106	<b>TUBO IN POLIPROPILENE FIBRORINFORZATO tipo AQUATHERM BLUE PIPE SDR 11 MF RP De50</b> <b>E L E M E N T I:</b> (E) [PR.*0007.200.638.006] Fornitura di tubazioni di distribuzione impianti di riscalda ... metri (E) [PR.0001.0014.0001] IMPIEGO DI PICCOLE ATTREZZATURE DI CANTIERE a corpo cadauno (E) [PR.0001.0014.0003] ACCESSORI E MATERIALI COMPLEMENTARI, a corpo cadauno (E) [RU.0001.0001.0001] OPERAIO SPECIALIZZATO (Media Regionale) (qt=3/60) ora (E) [RU.0001.0001.0004] CAPO-SQUADRA (Media Regionale) (qt=1/360) ora  Sommano euro Spese Generali 15.00% * (9.16) euro  Sommano euro Utili Impresa 10% * (10.53) euro  <b>T O T A L E euro / metri</b>	1,20000 5,00000 5,00000 0,05000 0,00278	6,16 0,01 0,01 31,54 33,08	7,39 0,05 0,05 1,58 0,09	MT MT MT MDO MDO
				9,16 1,37	
				10,53 1,05	
	<b>T O T A L E euro / metri</b>			11,58	
Nr. 162 PF.* 0006.200.63 8.107	<b>TUBO IN POLIPROPILENE FIBRORINFORZATO tipo AQUATHERM BLUE PIPE SDR 11 MF RP De63</b> <b>E L E M E N T I:</b> (E) [PR.*0007.200.638.007] Fornitura di tubazioni di distribuzione impianti di riscalda ... metri (E) [PR.0001.0014.0001] IMPIEGO DI PICCOLE ATTREZZATURE DI CANTIERE a corpo cadauno (E) [PR.0001.0014.0003] ACCESSORI E MATERIALI COMPLEMENTARI, a corpo cadauno (E) [RU.0001.0001.0001] OPERAIO SPECIALIZZATO (Media Regionale) (qt=4/60) ora (E) [RU.0001.0001.0004] CAPO-SQUADRA (Media Regionale) (qt=1/360) ora  Sommano euro Spese Generali 15.00% * (13.21) euro  Sommano euro Utili Impresa 10% * (15.19) euro  <b>T O T A L E euro / metri</b>	1,20000 5,00000 5,00000 0,06667 0,00278	9,10 0,01 0,01 31,54 33,08	10,92 0,05 0,05 2,10 0,09	MT MT MT MDO MDO
				13,21 1,98	
				15,19 1,52	
	<b>T O T A L E euro / metri</b>			16,71	
Nr. 163 PF.* 0006.200.63 8.108	<b>TUBO IN POLIPROPILENE FIBRORINFORZATO tipo AQUATHERM BLUE PIPE SDR 11 MF RP De75</b> <b>E L E M E N T I:</b> (E) [PR.*0007.200.638.008] Fornitura di tubazioni di distribuzione impianti di riscalda ... metri (E) [PR.0001.0014.0001] IMPIEGO DI PICCOLE ATTREZZATURE DI CANTIERE a corpo cadauno (E) [PR.0001.0014.0003] ACCESSORI E MATERIALI COMPLEMENTARI, a corpo cadauno (E) [RU.0001.0001.0001] OPERAIO SPECIALIZZATO (Media Regionale) (qt=6/60) ora (E) [RU.0001.0001.0004] CAPO-SQUADRA (Media Regionale) (qt=1/360) ora  Sommano euro Spese Generali 15.00% * (18.64) euro  Sommano euro Utili Impresa 10% * (21.44) euro  <b>T O T A L E euro / metri</b>	1,20000 5,00000 5,00000 0,10000 0,00278	12,75 0,01 0,01 31,54 33,08	15,30 0,05 0,05 3,15 0,09	MT MT MT MDO MDO
				18,64 2,80	
				21,44 2,14	
	<b>T O T A L E euro / metri</b>			23,58	
Nr. 164 PF.* 0006.200.63 8.111	<b>TUBO IN POLIPROPILENE FIBRORINFORZATO tipo AQUATHERM BLUE PIPE SDR 11 MF RP De125</b> <b>E L E M E N T I:</b> (E) [PR.*0007.200.638.011] Fornitura di tubazioni di distribuzione impianti di riscalda ... metri (E) [PR.0001.0014.0001] IMPIEGO DI PICCOLE ATTREZZATURE DI CANTIERE a corpo cadauno (E) [PR.0001.0014.0003] ACCESSORI E MATERIALI COMPLEMENTARI, a corpo cadauno (E) [RU.0001.0001.0001] OPERAIO SPECIALIZZATO (Media Regionale) (qt=17/60) ora (E) [RU.0001.0001.0004] CAPO-SQUADRA (Media Regionale) (qt=1/360) ora	1,20000 5,00000 5,00000 0,28333 0,00278	46,39 0,01 0,01 31,54 33,08	55,67 0,05 0,05 8,94 0,09	MT MT MT MDO MDO
	<b>A R I P O R T A R E</b>			64,80	

Num.Ord. TARIFFA	DESCRIZIONE DELLE VOCI E DEGLI ELEMENTI	Quantità	IMPORTI		R.
			unitario	TOTALE	
	<b>R I P O R T O</b>			64,80	
	Sommano euro			64,80	
	Spese Generali 15.00% * (64.80) euro			9,72	
	Sommano euro			74,52	
	Utili Impresa 10% * (74.52) euro			7,45	
	<b>T O T A L E euro / metri</b>			81,97	
Nr. 165 PF.* 0006.200.63 8.202	<b>TUBO IN POLIPROPILENE FIBRORINFORZATO ISOLATO tipo AQUATHERM BLUE PIPE SDR 11 MF RP TI De40/110 E L E M E N T I:</b> (E) [PR.*0007.200.638.202] Fornitura di tubazioni di distribuzione impianti di riscalda ... metri (E) [PR.0001.0014.0001] IMPIEGO DI PICCOLE ATTREZZATURE DI CANTIERE a corpo cadauno (E) [PR.0001.0014.0003] ACCESSORI E MATERIALI COMPLEMENTARI, a corpo cadauno (E) [RU.0001.0001.0001] OPERAIO SPECIALIZZATO (Media Regionale) (qt=15/60) ora (E) [RU.0001.0001.0004] CAPO-SQUADRA (Media Regionale) (qt=1/240) ora	1,20000 10,00000 10,00000 0,25000 0,00417	31,80 0,01 0,01 31,54 33,08	38,16 0,10 0,10 7,89 0,14	MT MT MT MDO MDO
	Sommano euro			46,39	
	Spese Generali 15.00% * (46.39) euro			6,96	
	Sommano euro			53,35	
	Utili Impresa 10% * (53.35) euro			5,34	
	<b>T O T A L E euro / metri</b>			58,69	
Nr. 166 PF.* 0006.200.63 8.203	<b>TUBO IN POLIPROPILENE FIBRORINFORZATO ISOLATO tipo AQUATHERM BLUE PIPE SDR 11 MF RP TI De50/110 E L E M E N T I:</b> (E) [PR.*0007.200.638.203] TUBO IN POLIPROPILENE FIBRORINFORZATO ISOLATO tipo AQUATHERM ... metri (E) [PR.0001.0014.0001] IMPIEGO DI PICCOLE ATTREZZATURE DI CANTIERE a corpo cadauno (E) [PR.0001.0014.0003] ACCESSORI E MATERIALI COMPLEMENTARI, a corpo cadauno (E) [RU.0001.0001.0001] OPERAIO SPECIALIZZATO (Media Regionale) (qt=15/60) ora (E) [RU.0001.0001.0004] CAPO-SQUADRA (Media Regionale) (qt=1/240) ora	1,20000 10,00000 10,00000 0,25000 0,00417	32,39 0,01 0,01 31,54 33,08	38,87 0,10 0,10 7,89 0,14	MT MT MT MDO MDO
	Sommano euro			47,10	
	Spese Generali 15.00% * (47.10) euro			7,07	
	Sommano euro			54,17	
	Utili Impresa 10% * (54.17) euro			5,42	
	<b>T O T A L E euro / metri</b>			59,59	
Nr. 167 PF.* 0006.200.63 8.206	<b>TUBO IN POLIPROPILENE FIBRORINFORZATO ISOLATO tipo AQUATHERM BLUE PIPE SDR 11 MF RP TI De90/160 E L E M E N T I:</b> (E) [PR.*0007.200.638.206] Fornitura di tubazioni di distribuzione impianti di riscalda ... metri (E) [PR.0001.0014.0001] IMPIEGO DI PICCOLE ATTREZZATURE DI CANTIERE a corpo cadauno (E) [PR.0001.0014.0003] ACCESSORI E MATERIALI COMPLEMENTARI, a corpo cadauno (E) [RU.0001.0001.0001] OPERAIO SPECIALIZZATO (Media Regionale) (qt=35/60) ora (E) [RU.0001.0001.0004] CAPO-SQUADRA (Media Regionale) (qt=1/240) ora	1,20000 10,00000 10,00000 0,58333 0,00417	49,50 0,01 0,01 31,54 33,08	59,40 0,10 0,10 18,40 0,14	MT MT MT MDO MDO
	Sommano euro			78,14	
	Spese Generali 15.00% * (78.14) euro			11,72	
	Sommano euro			89,86	
	Utili Impresa 10% * (89.86) euro			8,99	
	<b>T O T A L E euro / metri</b>			98,85	
	<b>A R I P O R T A R E</b>				



Num.Ord. TARIFFA	DESCRIZIONE DELLE VOCI E DEGLI ELEMENTI	Quantità	IMPORTI		R.
			unitario	TOTALE	
	<b>R I P O R T O</b>				
PF.* 0010.0007.0 138	<b>E L E M E N T I:</b> (A) [PF.0010.0007.0082] MONTAGGIO DI UN APPARECCHIO IGIENICO-SANITARIO o apparecchio ... di cui MDO= 77.927%; MAT= 1.128%; ATT= 0.000%; cadauno (E) [PR.*0070.0003.0015] VASO con funzione anche DI BIDET PER DISABILI SOSPESO, ceram ... cadauno (E) [RU.0001.0001.0003] OPERAIO COMUNE (Media Regionale) ora (A) [SL.0002.0016.0004] AUTOCARRO RIBALTABILE trilaterale, compresi conducente, cons ... (qt=1/60) di cui MDO= 45.469%; MAT= 33.588%; ATT= 0.000%; ora (A) [SL.0002.0016.0004] AUTOCARRO RIBALTABILE trilaterale, compresi conducente, cons ... (qt=1/60) di cui MDO= 45.469%; MAT= 33.588%; ATT= 0.000%; ora	1,00000 1,00000 0,08000 0,01667 0,01667	70,09 200,00 26,41 58,02 58,02	70,09 200,00 2,11 0,97 0,97	AN MT MDO AN AN
	Sommano euro Spese Generali 15.00% * (274.14) euro			274,14 41,12	
	Sommano euro Utili Impresa 10% * (315.26) euro			315,26 31,53	
	<b>T O T A L E euro / cadauno</b>			346,79	
Nr. 173 PF.* 0010.0007.0 139	<b>ACCESSORI DOCCIA</b> <b>E L E M E N T I:</b> (E) [PR.*0070.0012.0004] SALISCENDI ASTA CON SOFFIONEE DOCCETTA IN ACCIAIO CROMATO cadauno (E) [PR.*0070.0012.0003] SALISCENDI ASTA CON SOFFIONE DOCCIA IN ACCIAIO CROMATO cadauno (E) [RU.0001.0001.0003] OPERAIO COMUNE (Media Regionale) (qt=30/60) ora (A) [SL.0002.0016.0004] AUTOCARRO RIBALTABILE trilaterale, compresi conducente, cons ... (qt=1/60) di cui MDO= 45.469%; MAT= 33.588%; ATT= 0.000%; ora (A) [SL.0002.0016.0004] AUTOCARRO RIBALTABILE trilaterale, compresi conducente, cons ... (qt=1/60) di cui MDO= 45.469%; MAT= 33.588%; ATT= 0.000%; ora	1,00000 1,00000 0,50000 0,01667 0,01667	80,00 44,00 26,41 58,02 58,02	80,00 44,00 13,21 0,97 0,97	MT MT MDO AN AN
	Sommano euro Spese Generali 15.00% * (139.15) euro			139,15 20,87	
	Sommano euro Utili Impresa 10% * (160.02) euro			160,02 16,00	
	<b>T O T A L E euro / cadauno</b>			176,02	
Nr. 174 PF.* 0010.0007.0 140	<b>IDROSCOPINO DOCCETTA PER WC COMPLETO DI RUBINETTO</b> <b>E L E M E N T I:</b> (E) [PR.*0070.0012.0005] KIT IDROSCOPINO DOCCETTA WC COMPLETO DI RUBINETTO cadauno (E) [RU.0001.0001.0003] OPERAIO COMUNE (Media Regionale) (qt=15/60) ora (A) [SL.0002.0016.0004] AUTOCARRO RIBALTABILE trilaterale, compresi conducente, cons ... (qt=1/60) di cui MDO= 45.469%; MAT= 33.588%; ATT= 0.000%; ora (A) [SL.0002.0016.0004] AUTOCARRO RIBALTABILE trilaterale, compresi conducente, cons ... (qt=1/60) di cui MDO= 45.469%; MAT= 33.588%; ATT= 0.000%; ora	1,00000 0,25000 0,01667 0,01667	35,00 26,41 58,02 58,02	35,00 6,60 0,97 0,97	MT MDO AN AN
	Sommano euro Spese Generali 15.00% * (43.54) euro			43,54 6,53	
	Sommano euro Utili Impresa 10% * (50.07) euro			50,07 5,01	
	<b>T O T A L E euro / cadauno</b>			55,08	
	<b>A R I P O R T A R E</b>				



Num.Ord. TARIFFA	DESCRIZIONE DELLE VOCI E DEGLI ELEMENTI	Quantità	IMPORTI		R.
			unitario	TOTALE	
	<b>R I P O R T O</b>				
Nr. 175 PF.* 0010.0007.0 141	<b>MANIGLIONI PER BAGNO DISABILI ELEMENTI:</b> (E) [RU.0001.0001.0003] OPERAIO COMUNE (Media Regionale) (qt=10/60) ora (E) [PR.0070.0003.0016] MANIGLIONE DI SICUREZZA, in tubo INOX rivestito epoxy bianco ... cadauno (A) [SL.0002.0016.0004] AUTOCARRO RIBALTABILE trilaterale, compresi conducente, cons ... (qt=1/60) di cui MDO= 45.469%; MAT= 33.588%; ATT= 0.000%; ora (A) [SL.0002.0016.0004] AUTOCARRO RIBALTABILE trilaterale, compresi conducente, cons ... (qt=1/60) di cui MDO= 45.469%; MAT= 33.588%; ATT= 0.000%; ora	0,16667 3,00000  0,01667  0,01667	26,41 100,00  58,02  58,02	4,40 300,00  0,97  0,97	MDO MT  AN  AN
	Sommano euro Spese Generali 15.00% * (306.34) euro			306,34 45,95	
	Sommano euro Utili Impresa 10% * (352.29) euro			352,29 35,23	
	<b>T O T A L E euro / cadauno</b>			387,52	
Nr. 176 PF.* 0012.0077.0 001	<b>NODO EQUIPOTENZIALE PER AMBIENTI USO MEDICO ELEMENTI:</b> (E) [PR.*0006.0005.0002] Barra di terra in ottone per nodi equipotenziali. cadauno (E) [PR.*0006.0005.0001] Fornitura di cassetta di derivazione stagna da parete in tec ... cadauno (A) [B.0006.0011.0001] MATERIALI DI CONSUMO, a stima cad (E) [PR.0001.0011.0001] ONERI VARI, a stima cadauno (E) [RU.0001.0001.0001] OPERAIO SPECIALIZZATO (Media Regionale) (qt=20/60) ora (E) [RU.0001.0001.0003] OPERAIO COMUNE (Media Regionale) (qt=20/60) ora	1,00000 1,00000 500,00000 2,00000 0,33333 0,33333	53,16 77,72 0,01 0,01 31,54 26,41	53,16 77,72 5,00 0,02 10,51 8,80	MT MT AN MT MDO MDO
	Sommano euro Spese Generali 15.00% * (155.21) euro			155,21 23,28	
	Sommano euro Utili Impresa 10% * (178.49) euro			178,49 17,85	
	<b>T O T A L E euro / cadauno</b>			196,34	
Nr. 177 PF.* 0012.0077.0 002	<b>PUNTO DI COLLEGAMENTO EQUIPOTENZIALE FG17 1x2,5 mmq. ELEMENTI:</b> (E) [PR.*0007.060.592.002] Cavo unipolare FG17 per energia isolato con mescola elastome ... metri (A) [PF.0009.0001.0003] FORNITURA E POSA IN OPERA DI Tubo isolante flessibile di PVC ... di cui MDO= 70.996%; MAT= 8.009%; ATT= 0.000%; metri (E) [PR.0001.0014.0001] IMPIEGO DI PICCOLE ATTREZZATURE DI CANTIERE a corpo cadauno (E) [PR.0001.0014.0003] ACCESSORI E MATERIALI COMPLEMENTARI, a corpo cadauno (E) [RU.0001.0001.0001] OPERAIO SPECIALIZZATO (Media Regionale) (qt=10/60) ora (E) [RU.0001.0001.0002] OPERAIO QUALIFICATO (Media Regionale) (qt=10/60,00000) ora (E) [RU.0001.0001.0003] OPERAIO COMUNE (Media Regionale) ora (E) [RU.0001.0001.0004] CAPO-SQUADRA (Media Regionale) ora (A) [SL.0002.0003.0005] AUTOGRU TELESCOPICA AUTOCARRATA compresi il conducente/opera ... di cui MDO= 33.122%; MAT= 27.115%; ATT= 18.809%; ora	4,00000  4,00000 10,00000 10,00000 0,16667 0,16667 0,00000 0,00000 0,00000 0,00000	0,61  3,65 0,01 0,01 31,54 29,30 26,41 33,08 77,37	2,44  14,60 0,10 0,10 5,26 4,88 0,00 0,00 0,00 0,00	MT  AN MT MT MDO MDO MDO MDO AN
	Sommano euro Spese Generali 15.00% * (27.38) euro			27,38 4,11	
	Sommano euro Utili Impresa 10% * (31.49) euro			31,49 3,15	
	<b>T O T A L E euro / n.</b>			34,64	
Nr. 178 PF.* 0012.0077.0 003	<b>PUNTO DI COLLEGAMENTO EQUIPOTENZIALE FG17 1x4 mmq. ELEMENTI:</b> (E) [PR.*0007.060.592.003] Cavo unipolare FG17 per energia isolato con mescola elastome ... metri (A) [PF.0009.0001.0003] FORNITURA E POSA IN OPERA DI Tubo isolante flessibile di PVC ... di cui MDO= 70.996%; MAT= 8.009%; ATT= 0.000%; metri	4,00000 4,00000	0,84 3,65	3,36 14,60	MT AN
	<b>A R I P O R T A R E</b>			17,96	

Num.Ord. TARIFFA	DESCRIZIONE DELLE VOCI E DEGLI ELEMENTI	Quantità	IMPORTI		R.
			unitario	TOTALE	
	<b>R I P O R T O</b>			17,96	
	(E) [PR.0001.0014.0001] IMPIEGO DI PICCOLE ATTREZZATURE DI CANTIERE a corpo cadauno	10,00000	0,01	0,10	MT
	(E) [PR.0001.0014.0003] ACCESSORI E MATERIALI COMPLEMENTARI, a corpo cadauno	10,00000	0,01	0,10	MT
	(E) [RU.0001.0001.0001] OPERAIO SPECIALIZZATO (Media Regionale) (qt=10/60) ora	0,16667	31,54	5,26	MDO
	(E) [RU.0001.0001.0002] OPERAIO QUALIFICATO (Media Regionale) (qt=10/60,00000) ora	0,16667	29,30	4,88	MDO
	(E) [RU.0001.0001.0003] OPERAIO COMUNE (Media Regionale) ora	0,00000	26,41	0,00	MDO
	(E) [RU.0001.0001.0004] CAPO-SQUADRA (Media Regionale) ora	0,00000	33,08	0,00	MDO
	(A) [SL.0002.0003.0005] AUTOGRU TELESOPICA AUTOCARRATA compresi il conducente/opera ... di cui MDO= 33.122%; MAT= 27.115%; ATT= 18.809%; ora	0,00000	77,37	0,00	AN
	Sommano euro			28,30	
	Spese Generali 15.00% * (28.30) euro			4,25	
	Sommano euro			32,55	
	Utili Impresa 10% * (32.55) euro			3,26	
	<b>T O T A L E euro / n.</b>			35,81	
Nr. 179 PF.*	<b>PUNTO DI COLLEGAMENTO EQUIPOTENZIALE FG17 1x6 mmq. E L E M E N T I:</b>				
0012.0077.0 004	(E) [PR.*0007.060.592.004] Cavo unipolare FG17 per energia isolato con mescola elastome ... metri	4,00000	1,24	4,96	MT
	(A) [PF.0009.0001.0003] FORNITURA E POSA IN OPERA DI Tubo isolante flessibile di PVC ... di cui MDO= 70.996%; MAT= 8.009%; ATT= 0.000%; metri	4,00000	3,65	14,60	AN
	(E) [PR.0001.0014.0001] IMPIEGO DI PICCOLE ATTREZZATURE DI CANTIERE a corpo cadauno	10,00000	0,01	0,10	MT
	(E) [PR.0001.0014.0003] ACCESSORI E MATERIALI COMPLEMENTARI, a corpo cadauno	10,00000	0,01	0,10	MT
	(E) [RU.0001.0001.0001] OPERAIO SPECIALIZZATO (Media Regionale) (qt=10/60) ora	0,16667	31,54	5,26	MDO
	(E) [RU.0001.0001.0002] OPERAIO QUALIFICATO (Media Regionale) (qt=10/60,00000) ora	0,16667	29,30	4,88	MDO
	(E) [RU.0001.0001.0003] OPERAIO COMUNE (Media Regionale) ora	0,00000	26,41	0,00	MDO
	(E) [RU.0001.0001.0004] CAPO-SQUADRA (Media Regionale) ora	0,00000	33,08	0,00	MDO
	(A) [SL.0002.0003.0005] AUTOGRU TELESOPICA AUTOCARRATA compresi il conducente/opera ... di cui MDO= 33.122%; MAT= 27.115%; ATT= 18.809%; ora	0,00000	77,37	0,00	AN
	Sommano euro			29,90	
	Spese Generali 15.00% * (29.90) euro			4,49	
	Sommano euro			34,39	
	Utili Impresa 10% * (34.39) euro			3,44	
	<b>T O T A L E euro / n.</b>			37,83	
Nr. 180 PF.*	<b>PUNTO DI COLLEGAMENTO EQUIPOTENZIALE FG17 1x16 mmq. E L E M E N T I:</b>				
0012.0077.0 005	(E) [PR.*0007.060.592.006] Cavo unipolare FG17 per energia isolato con mescola elastome ... metri	4,00000	2,94	11,76	MT
	(A) [PF.0009.0001.0003] FORNITURA E POSA IN OPERA DI Tubo isolante flessibile di PVC ... di cui MDO= 70.996%; MAT= 8.009%; ATT= 0.000%; metri	4,00000	3,65	14,60	AN
	(E) [PR.0001.0014.0001] IMPIEGO DI PICCOLE ATTREZZATURE DI CANTIERE a corpo cadauno	10,00000	0,01	0,10	MT
	(E) [PR.0001.0014.0003] ACCESSORI E MATERIALI COMPLEMENTARI, a corpo cadauno	10,00000	0,01	0,10	MT
	(E) [RU.0001.0001.0001] OPERAIO SPECIALIZZATO (Media Regionale) (qt=10/60) ora	0,16667	31,54	5,26	MDO
	(E) [RU.0001.0001.0002] OPERAIO QUALIFICATO (Media Regionale) (qt=10/60,00000) ora	0,16667	29,30	4,88	MDO
	(E) [RU.0001.0001.0003] OPERAIO COMUNE (Media Regionale) ora	0,00000	26,41	0,00	MDO
	(E) [RU.0001.0001.0004] CAPO-SQUADRA (Media Regionale) ora	0,00000	33,08	0,00	MDO
	(A) [SL.0002.0003.0005] AUTOGRU TELESOPICA AUTOCARRATA compresi il conducente/opera ... di cui MDO= 33.122%; MAT= 27.115%; ATT= 18.809%; ora	0,00000	77,37	0,00	AN
	Sommano euro			36,70	
	Spese Generali 15.00% * (36.70) euro			5,51	
	Sommano euro			42,21	
	Utili Impresa 10% * (42.21) euro			4,22	
	<b>T O T A L E euro / n.</b>			46,43	
Nr. 181 PF.*	<b>Rimozione-bonifica di pavimenti in vinil-amianto E L E M E N T I:</b>				
	<b>A R I P O R T A R E</b>				



Num.Ord. TARIFFA	DESCRIZIONE DELLE VOCI E DEGLI ELEMENTI	Quantità	IMPORTI		R.
			unitario	TOTALE	
	<b>R I P O R T O</b>				
Nr. 185 PF.* 0015.0126.0 004	<b>Sovraprezzo per tinteggiatura di canale in pvc dimensioni 150x250mm di copertura colonne di scarico reflue.</b> <b>E L E M E N T I:</b> (E) [PR.0001.0014.0001] IMPIEGO DI PICCOLE ATTREZZATURE DI CANTIERE a corpo cadauno (A) [PF.0013.0005.0007] TINTEGGIATURA DI PARETI E SOFFITTI CON DUE MANI DI IDROPITTU ... (qt=0,55*1) di cui MDO= 47.342%; MAT= 31.682%; ATT= 0.000%; metri quadri (E) [RU.0001.0001.0003] OPERAIO COMUNE (Media Regionale) (qt=5/60) ora (A) [SL.0002.0003.0003] SOLLEVATORE TELESOPICO FRONTALE con forche o cestello aereo ... (qt=10/60) di cui MDO= 39.622%; MAT= 39.421%; ATT= 0.000%; ora	10,00000  0,55000 0,08333  0,16667	0,01  10,85 26,41  66,57	0,10  5,97 2,20  11,10	MT  AN MDO  AN
	Sommano euro			19,37	
	Spese Generali 15.00% * (19.37) euro			2,91	
	Sommano euro			22,28	
	Utili Impresa 10% * (22.28) euro			2,23	
	<b>T O T A L E euro / m</b>			<b>24,51</b>	
Nr. 186 PF.* 0016.0146.0 001	<b>Parete in cartongesso spessore 100mm - parete tipo 1</b> <b>E L E M E N T I:</b> (E) [PR.0001.0010.0001] MATERIALI DI CONSUMO, a stima cadauno (E) [PR.0001.0014.0001] IMPIEGO DI PICCOLE ATTREZZATURE DI CANTIERE a corpo cadauno (E) [RU.0001.0001.0001] OPERAIO SPECIALIZZATO (Media Regionale) ora (E) [RU.0001.0001.0003] OPERAIO COMUNE (Media Regionale) ora (E) [RU.0001.0001.0004] CAPO-SQUADRA (Media Regionale) ora (E) [PR.*0016.0146.0001] Parete in cartongesso spessore 100mm - parete tipo 1 Fornitu ... metri quadri (A) [SL.0002.0003.0001] GRU A TORRE ad azionamento elettrico, già funzionante in can ... di cui MDO= 64.119%; MAT= 14.930%; ATT= 0.000%; ora	13,00000 3,00000 0,44440 0,22220 0,01390  1,05000 0,01390	0,01 0,01 31,54 26,41 33,08  18,00 41,88	0,13 0,03 14,02 5,87 0,46  18,90 0,58	MT MT MDO MDO MDO  MT AN
	Sommano euro			39,99	
	Spese Generali 15.00% * (39.99) euro			6,00	
	Sommano euro			45,99	
	Utili Impresa 10% * (45.99) euro			4,60	
	<b>T O T A L E euro / metri quadri</b>			<b>50,59</b>	
Nr. 187 PF.* 0016.0146.0 002	<b>Parete in cartongesso spessore 100mm - parete tipo 2</b> <b>E L E M E N T I:</b> (E) [PR.0001.0010.0001] MATERIALI DI CONSUMO, a stima cadauno (E) [PR.0001.0014.0001] IMPIEGO DI PICCOLE ATTREZZATURE DI CANTIERE a corpo cadauno (E) [RU.0001.0001.0001] OPERAIO SPECIALIZZATO (Media Regionale) ora (E) [RU.0001.0001.0003] OPERAIO COMUNE (Media Regionale) ora (E) [RU.0001.0001.0004] CAPO-SQUADRA (Media Regionale) ora (E) [PR.*0016.0146.0002] Parete in cartongesso spessore 100mm - parete tipo 2 Fornitu ... metri quadri (A) [SL.0002.0003.0001] GRU A TORRE ad azionamento elettrico, già funzionante in can ... di cui MDO= 64.119%; MAT= 14.930%; ATT= 0.000%; ora	13,00000 3,00000 0,44440 0,22220 0,01390  1,05000 0,01390	0,01 0,01 31,54 26,41 33,08  18,50 41,88	0,13 0,03 14,02 5,87 0,46  19,43 0,58	MT MT MDO MDO MDO  MT AN
	Sommano euro			40,52	
	Spese Generali 15.00% * (40.52) euro			6,08	
	Sommano euro			46,60	
	Utili Impresa 10% * (46.60) euro			4,66	
	<b>T O T A L E euro / metri quadri</b>			<b>51,26</b>	
Nr. 188 PF.* 0016.0146.0	<b>Parete in cartongesso spessore 137mm - parete tipo 3</b> <b>E L E M E N T I:</b> (E) [PR.0001.0010.0001] MATERIALI DI CONSUMO, a stima cadauno	13,00000	0,01	0,13	MT
	<b>A R I P O R T A R E</b>			0,13	

Num.Ord. TARIFFA	DESCRIZIONE DELLE VOCI E DEGLI ELEMENTI	Quantità	IMPORTI		R.
			unitario	TOTALE	
	<b>R I P O R T O</b>			0,13	
003	(E) [PR.0001.0014.0001] IMPIEGO DI PICCOLE ATTREZZATURE DI CANTIERE a corpo cadauno (E) [RU.0001.0001.0001] OPERAIO SPECIALIZZATO (Media Regionale) ora (E) [RU.0001.0001.0003] OPERAIO COMUNE (Media Regionale) ora (E) [PR.*0016.0146.0003] Parete in cartongesso spessore 137mm - parete tipo 3 Fornitu ... metri quadri (E) [RU.0001.0001.0004] CAPO-SQUADRA (Media Regionale) ora (A) [SL.0002.0003.0001] GRU A TORRE ad azionamento elettrico, già funzionante in can ... di cui MDO= 64.119%; MAT= 14.930%; ATT= 0.000%; ora	3,00000 0,53000 0,30000  1,05000 0,01390  0,01390	0,01 31,54 26,41  22,60 33,08  41,88	0,03 16,72 7,92  23,73 0,46  0,58	MT MDO MDO  MT MDO  AN
	Sommano euro Spese Generali 15.00% * (49.57) euro			49,57 7,44	
	Sommano euro Utili Impresa 10% * (57.01) euro			57,01 5,70	
	<b>T O T A L E euro / metri quadri</b>			62,71	
Nr. 189 PF.* 0016.0146.0 004	<b>Parete in cartongesso spessore 175mm - parete tipo 4</b> <b>E L E M E N T I:</b> (E) [PR.0001.0010.0001] MATERIALI DI CONSUMO, a stima cadauno (E) [PR.0001.0014.0001] IMPIEGO DI PICCOLE ATTREZZATURE DI CANTIERE a corpo cadauno (E) [RU.0001.0001.0001] OPERAIO SPECIALIZZATO (Media Regionale) ora (E) [RU.0001.0001.0003] OPERAIO COMUNE (Media Regionale) ora (E) [RU.0001.0001.0004] CAPO-SQUADRA (Media Regionale) ora (E) [PR.*0016.0146.0004] Parete in cartongesso spessore 175mm - parete tipo 4 Fornitu ... metri quadri (A) [SL.0002.0003.0001] GRU A TORRE ad azionamento elettrico, già funzionante in can ... di cui MDO= 64.119%; MAT= 14.930%; ATT= 0.000%; ora	13,00000 3,00000 0,60000 0,40000 0,01390  1,05000 0,01390	0,01 0,01 31,54 26,41 33,08  29,45 41,88	0,13 0,03 18,92 10,56 0,46  30,92 0,58	MT MT MDO MDO MDO  MT AN
	Sommano euro Spese Generali 15.00% * (61.60) euro			61,60 9,24	
	Sommano euro Utili Impresa 10% * (70.84) euro			70,84 7,08	
	<b>T O T A L E euro / metri quadri</b>			77,92	
Nr. 190 PF.* 0016.0146.0 005	<b>Parete in cartongesso spessore 100mm - parete tipo 5</b> <b>E L E M E N T I:</b> (E) [PR.0001.0010.0001] MATERIALI DI CONSUMO, a stima cadauno (E) [PR.0001.0014.0001] IMPIEGO DI PICCOLE ATTREZZATURE DI CANTIERE a corpo cadauno (E) [RU.0001.0001.0001] OPERAIO SPECIALIZZATO (Media Regionale) ora (E) [RU.0001.0001.0003] OPERAIO COMUNE (Media Regionale) ora (E) [RU.0001.0001.0004] CAPO-SQUADRA (Media Regionale) ora (E) [PR.*0016.0146.0005] Parete in cartongesso spessore 100mm - parete tipo 5 Fornitu ... metri quadri (A) [SL.0002.0003.0001] GRU A TORRE ad azionamento elettrico, già funzionante in can ... di cui MDO= 64.119%; MAT= 14.930%; ATT= 0.000%; ora	13,00000 3,00000 0,44440 0,22220 0,01390  1,05000 0,01390	0,01 0,01 31,54 26,41 33,08  20,00 41,88	0,13 0,03 14,02 5,87 0,46  21,00 0,58	MT MT MDO MDO MDO  MT AN
	Sommano euro Spese Generali 15.00% * (42.09) euro			42,09 6,31	
	Sommano euro Utili Impresa 10% * (48.40) euro			48,40 4,84	
	<b>T O T A L E euro / metri quadri</b>			53,24	
Nr. 191 PF.* 0016.0148.0 001	<b>Tinteggiatura di pareti e soffitti con idropittura lavabile ad alta copertura tipo WEBER</b> <b>WEBERPAINT IRIDE o equivalente</b> <b>E L E M E N T I:</b> (E) [PR.0001.0011.0004] INCIDENZA PONTEGGIO, a stima cadauno (E) [PR.0001.0014.0001] IMPIEGO DI PICCOLE ATTREZZATURE DI CANTIERE a corpo cadauno (E) [RU.0001.0001.0001] OPERAIO SPECIALIZZATO (Media Regionale) ora	5,00000 10,00000 0,07500	0,01 0,01 31,54	0,05 0,10 2,37	MT MT MDO
	<b>A R I P O R T A R E</b>			2,52	

Num.Ord. TARIFFA	DESCRIZIONE DELLE VOCI E DEGLI ELEMENTI	Quantità	IMPORTI		R.
			unitario	TOTALE	
	<b>R I P O R T O</b>			2,52	
Nr. 192 PF.* 0016.0148.0 002	(E) [RU.0001.0001.0003] OPERAIO COMUNE (Media Regionale) ora	0,00500	26,41	0,13	MDO
	(E) [RU.0001.0001.0003] OPERAIO COMUNE (Media Regionale) ora	0,05000	26,41	1,32	MDO
	(E) [RU.0001.0001.0004] CAPO-SQUADRA (Media Regionale) ora	0,01000	33,08	0,33	MDO
	(A) [SL.0002.0003.0001] GRU A TORRE ad azionamento elettrico, già funzionante in can ... di cui MDO= 64.119%; MAT= 14.930%; ATT= 0.000%; ora	0,00500	41,88	0,21	AN
	(E) [PR.*0016.0148.0000] Preparatore di sottofondo a base acqua per prodotti di finit ... 1	0,04000	5,31	0,21	MT
	(E) [PR.*0016.0148.0001] Idropittura lavabile ad alta copertura tipo WEBER WEBERPAINT ... 1	0,20000	4,36	0,87	MT
	Sommano euro			5,59	
	Spese Generali 15.00% * (5.59) euro			0,84	
	Sommano euro			6,43	
	Utili Impresa 10% * (6.43) euro			0,64	
	<b>T O T A L E euro / metri quadri</b>			7,07	
	<b>Rivestimento plastico murale opaco di pareti e soffitti tipo WEBER WEBERDEKO GLOW opaco o equivalente</b>				
	<b>E L E M E N T I:</b>				
	(E) [PR.0001.0011.0004] INCIDENZA PONTEGGIO, a stima cadauno	5,00000	0,01	0,05	MT
	(E) [PR.0001.0014.0001] IMPIEGO DI PICCOLE ATTREZZATURE DI CANTIERE a corpo cadauno	10,00000	0,01	0,10	MT
	(E) [RU.0001.0001.0001] OPERAIO SPECIALIZZATO (Media Regionale) ora	0,15000	31,54	4,73	MDO
	(E) [RU.0001.0001.0003] OPERAIO COMUNE (Media Regionale) ora	0,00500	26,41	0,13	MDO
	(E) [RU.0001.0001.0003] OPERAIO COMUNE (Media Regionale) ora	0,15000	26,41	3,96	MDO
	(E) [RU.0001.0001.0004] CAPO-SQUADRA (Media Regionale) ora	0,01000	33,08	0,33	MDO
	(A) [SL.0002.0003.0001] GRU A TORRE ad azionamento elettrico, già funzionante in can ... di cui MDO= 64.119%; MAT= 14.930%; ATT= 0.000%; ora	0,00500	41,88	0,21	AN
	(E) [PR.*0016.0148.0002] Smalto all'acqua tipo WEBER WEBERDEKO opaco traspirante, res ... 1	0,18000	9,54	1,72	MT
	(E) [PR.*0016.0148.0000] Preparatore di sottofondo a base acqua per prodotti di finit ... 1	0,04000	5,31	0,21	MT
	Sommano euro			11,44	
	Spese Generali 15.00% * (11.44) euro			1,72	
	Sommano euro			13,16	
	Utili Impresa 10% * (13.16) euro			1,32	
	<b>T O T A L E euro / metri quadri</b>			14,48	
Nr. 193 PF.* 0016.0150.0 001	<b>Controsoffitto modulare 600x600mm tipo GYPROC GyQuadro A1 o equivalente</b>				
	<b>E L E M E N T I:</b>				
	(E) [PR.0001.0010.0001] MATERIALI DI CONSUMO, a stima cadauno	13,00000	0,01	0,13	MT
	(E) [PR.0001.0014.0001] IMPIEGO DI PICCOLE ATTREZZATURE DI CANTIERE a corpo cadauno	3,00000	0,01	0,03	MT
	(E) [RU.0001.0001.0001] OPERAIO SPECIALIZZATO (Media Regionale) ora	0,42110	31,54	13,28	MDO
	(E) [RU.0001.0001.0003] OPERAIO COMUNE (Media Regionale) ora	0,21050	26,41	5,56	MDO
	(E) [RU.0001.0001.0003] OPERAIO COMUNE (Media Regionale) ora	0,02630	26,41	0,69	MDO
	(E) [RU.0001.0001.0004] CAPO-SQUADRA (Media Regionale) ora	0,01320	33,08	0,44	MDO
	(A) [SL.0002.0003.0001] GRU A TORRE ad azionamento elettrico, già funzionante in can ... di cui MDO= 64.119%; MAT= 14.930%; ATT= 0.000%; ora	0,01320	41,88	0,55	AN
	(E) [PR.*0016.0150.0001] Fornitura e posa in opera di controsoffitto modulare Gyproc ... metri quadri	1,03000	13,48	13,88	MT
	Sommano euro			34,56	
	Spese Generali 15.00% * (34.56) euro			5,18	
	Sommano euro			39,74	
	Utili Impresa 10% * (39.74) euro			3,97	
	<b>T O T A L E euro / metri quadri</b>			43,71	
Nr. 194 PF.* 0016.0150.0 002	<b>Controsoffitto modulare 600x600mm tipo GYPROC GyQuadro Activ'Air o equivalente</b>				
	<b>E L E M E N T I:</b>				
	(E) [PR.0001.0010.0001] MATERIALI DI CONSUMO, a stima cadauno	13,00000	0,01	0,13	MT
	(E) [PR.0001.0014.0001] IMPIEGO DI PICCOLE ATTREZZATURE DI CANTIERE a corpo cadauno	3,00000	0,01	0,03	MT
	(E) [RU.0001.0001.0001] OPERAIO SPECIALIZZATO (Media Regionale) ora	0,42110	31,54	13,28	MDO
	<b>A R I P O R T A R E</b>			13,44	



Num.Ord. TARIFFA	DESCRIZIONE DELLE VOCI E DEGLI ELEMENTI	Quantità	IMPORTI		R.
			unitario	TOTALE	
	<b>R I P O R T O</b>			13,44	
	(E) [RU.0001.0001.0003] OPERAIO COMUNE (Media Regionale) ora	0,21050	26,41	5,56	MDO
	(E) [RU.0001.0001.0003] OPERAIO COMUNE (Media Regionale) ora	0,02630	26,41	0,69	MDO
	(E) [RU.0001.0001.0004] CAPO-SQUADRA (Media Regionale) ora	0,01320	33,08	0,44	MDO
	(A) [SL.0002.0003.0001] GRU A TORRE ad azionamento elettrico, già funzionante in can ... di cui MDO= 64.119%; MAT= 14.930%; ATT= 0.000%; ora	0,01320	41,88	0,55	AN
	(E) [PR.*0016.0150.0002] Fornitura di controsoffitto modulare Gyproc CS.P GyQuadro Ac ... metri quadri	1,03000	10,50	10,82	MT
	Sommano euro			31,50	
	Spese Generali 15.00% * (31.50) euro			4,73	
	Sommano euro			36,23	
	Utili Impresa 10% * (36.23) euro			3,62	
	<b>T O T A L E euro / metri quadri</b>			39,85	
Nr. 195 PF.* 0016.0150.0 004	<b>Controsoffitto tipo GYPROC DuraGyp H1 13 A1 Activ'Air o equivalente</b> <b>E L E M E N T I:</b> (E) [PR.0001.0010.0001] MATERIALI DI CONSUMO, a stima cadauno (E) [PR.0001.0014.0001] IMPIEGO DI PICCOLE ATTREZZATURE DI CANTIERE a corpo cadauno (E) [RU.0001.0001.0001] OPERAIO SPECIALIZZATO (Media Regionale) ora (E) [RU.0001.0001.0003] OPERAIO COMUNE (Media Regionale) ora (E) [RU.0001.0001.0003] OPERAIO COMUNE (Media Regionale) ora (E) [RU.0001.0001.0004] CAPO-SQUADRA (Media Regionale) ora (A) [SL.0002.0003.0001] GRU A TORRE ad azionamento elettrico, già funzionante in can ... di cui MDO= 64.119%; MAT= 14.930%; ATT= 0.000%; ora (E) [PR.*0016.0150.0004] Fornitura di controsoffitto realizzato con lastre di gesso r ... metri quadri Oner	13,00000 3,00000 0,42110 0,21050 0,02630 0,01320 0,01320 1,03000	0,01 0,01 31,54 26,41 26,41 33,08 41,88 22,52	0,13 0,03 13,28 5,56 0,69 0,44 0,55 23,20	MT MT MDO MDO MDO MDO AN MT
	Sommano euro			43,88	
	Spese Generali 15.00% * (43.88) euro			6,58	
	Sommano euro			50,46	
	Utili Impresa 10% * (50.46) euro			5,05	
	<b>T O T A L E euro / metri quadri</b>			55,51	
Nr. 196 PF.* 0016.0150.0 005	<b>Botola di ispezione per controsoffitto tipo GYPROC DuraGyp H1 13 A1 Activ'Air o equivalente</b> <b>E L E M E N T I:</b> (E) [PR.*0016.0150.0005] Botola di ispezione costituita da lastre in gesso rivestito ... metri quadri (E) [PR.0001.0010.0001] MATERIALI DI CONSUMO, a stima cadauno (E) [PR.0001.0014.0001] IMPIEGO DI PICCOLE ATTREZZATURE DI CANTIERE a corpo cadauno (E) [RU.0001.0001.0001] OPERAIO SPECIALIZZATO (Media Regionale) (qt=20/60) ora (E) [RU.0001.0001.0003] OPERAIO COMUNE (Media Regionale) (qt=10/60) ora (E) [RU.0001.0001.0004] CAPO-SQUADRA (Media Regionale) (qt=1/60) ora (A) [SL.0002.0003.0001] GRU A TORRE ad azionamento elettrico, già funzionante in can ... di cui MDO= 64.119%; MAT= 14.930%; ATT= 0.000%; ora	1,00000 13,00000 3,00000 0,33333 0,16667 0,01667 0,01320	300,00 0,01 0,01 31,54 26,41 33,08 41,88	300,00 0,13 0,03 10,51 4,40 0,55 0,55	--- MT MT MDO MDO MDO AN
	Sommano euro			316,17	
	Spese Generali 15.00% * (316.17) euro			47,43	
	Sommano euro			363,60	
	Utili Impresa 10% * (363.60) euro			36,36	
	<b>T O T A L E euro / metri quadri</b>			399,96	
Nr. 197 PF.* 0016.0150.0 101	<b>Controsoffitto a tenuta tipo Parteco serie CIS 600x600mm o equivalente.</b> <b>E L E M E N T I:</b> (E) [PR.0001.0010.0001] MATERIALI DI CONSUMO, a stima cadauno (E) [PR.*0016.0150.0101] Fornitura di controsoffitto metallico piano a tenuta tipo Ve ... metri quadri (E) [PR.0001.0014.0001] IMPIEGO DI PICCOLE ATTREZZATURE DI CANTIERE a corpo cadauno (E) [RU.0001.0001.0001] OPERAIO SPECIALIZZATO (Media Regionale) ora (E) [RU.0001.0001.0003] OPERAIO COMUNE (Media Regionale) ora (E) [RU.0001.0001.0003] OPERAIO COMUNE (Media Regionale) ora	13,00000 1,00000 3,00000 0,42110 0,21050 0,02630	0,01 62,50 0,01 31,54 26,41 26,41	0,13 62,50 0,03 13,28 5,56 0,69	MT MT MT MDO MDO MDO
	<b>A R I P O R T A R E</b>			82,19	

Num.Ord. TARIFFA	DESCRIZIONE DELLE VOCI E DEGLI ELEMENTI	Quantità	IMPORTI		R.
			unitario	TOTALE	
	<b>R I P O R T O</b>			82,19	
Nr. 198 PF.* 0016.0156.0 001	(E) [RU.0001.0001.0004] CAPO-SQUADRA (Media Regionale) ora	0,01320	33,08	0,44	MDO
	(A) [SL.0002.0003.0001] GRU A TORRE ad azionamento elettrico, già funzionante in can ... di cui MDO= 64.119%; MAT= 14.930%; ATT= 0.000%; ora	0,01320	41,88	0,55	AN
	Sommano euro			83,18	
	Spese Generali 15.00% * (83.18) euro			12,48	
	Sommano euro			95,66	
	Utili Impresa 10% * (95.66) euro			9,57	
	<b>T O T A L E euro / metri quadri</b>			105,23	
	<b>Pavimento in PVC eterogeneo tipo GERFLOR TARALAY IMPRESSION COMFORT o equivalente</b> <b>E L E M E N T I :</b>				
	Autolivellante				
	(E) [PR.0001.0014.0001] IMPIEGO DI PICCOLE ATTREZZATURE DI CANTIERE a corpo cadauno	100,00000	0,01	1,00	MT
	(E) [PR.0001.0010.0001] MATERIALI DI CONSUMO, a stima cadauno	1'440,00000	0,01	14,40	MT
	(E) [RU.0001.0001.0001] OPERAIO SPECIALIZZATO (Media Regionale) ora	0,35000	31,54	11,04	MDO
	(E) [RU.0001.0001.0003] OPERAIO COMUNE (Media Regionale) ora	0,00300	26,41	0,08	MDO
	Pavimentazione				
	(E) [PR.0001.0014.0001] IMPIEGO DI PICCOLE ATTREZZATURE DI CANTIERE a corpo cadauno	100,00000	0,01	1,00	MT
	(E) [RU.0001.0001.0003] OPERAIO COMUNE (Media Regionale) ora	0,26670	26,41	7,04	MDO
	(E) [RU.0001.0001.0004] CAPO-SQUADRA (Media Regionale) ora	0,00670	33,08	0,22	MDO
	(A) [SL.0002.0003.0001] GRU A TORRE ad azionamento elettrico, già funzionante in can ... di cui MDO= 64.119%; MAT= 14.930%; ATT= 0.000%; ora	0,15000	41,88	6,28	AN
	(E) [PR.*0016.0156.0001] Pavimento in PVC eterogeneo tipo GERFLOR TARALAY IMPRESSION ... metri quadri	1,05000	15,58	16,36	MT
	(A) [SL.0045.0002.0001] ADESIVO POLIURETANICO BICOMPONENTE PER PAVIMENTI IN GOMMA, P ... di cui MDO= 0.411%; MAT= 78.630%; ATT= 0.000%; kilogrammi	0,60000	5,77	3,46	AN
	Sommano euro			60,88	
	Spese Generali 15.00% * (60.88) euro			9,13	
	Sommano euro			70,01	
	Utili Impresa 10% * (70.01) euro			7,00	
	<b>T O T A L E euro / metri quadri</b>			77,01	
Nr. 199 PF.* 0016.0156.0 002	<b>Pavimento in PVC eterogeneo tipo GERFLOR TARASAFE STANDARD o equivalente</b> <b>E L E M E N T I :</b>				
	(E) [PR.0001.0014.0001] IMPIEGO DI PICCOLE ATTREZZATURE DI CANTIERE a corpo cadauno	100,00000	0,01	1,00	MT
	(E) [PR.0001.0010.0001] MATERIALI DI CONSUMO, a stima cadauno	1'440,00000	0,01	14,40	MT
	(E) [RU.0001.0001.0001] OPERAIO SPECIALIZZATO (Media Regionale) ora	0,35000	31,54	11,04	MDO
	(E) [RU.0001.0001.0003] OPERAIO COMUNE (Media Regionale) ora	0,00300	26,41	0,08	MDO
	Pavimentazione				
	(E) [PR.0001.0014.0001] IMPIEGO DI PICCOLE ATTREZZATURE DI CANTIERE a corpo cadauno	100,00000	0,01	1,00	MT
	(E) [RU.0001.0001.0003] OPERAIO COMUNE (Media Regionale) ora	0,26670	26,41	7,04	MDO
	(E) [RU.0001.0001.0004] CAPO-SQUADRA (Media Regionale) ora	0,00670	33,08	0,22	MDO
	(A) [SL.0002.0003.0001] GRU A TORRE ad azionamento elettrico, già funzionante in can ... di cui MDO= 64.119%; MAT= 14.930%; ATT= 0.000%; ora	0,15000	41,88	6,28	AN
	(E) [PR.*0016.0156.0002] Pavimento in PVC eterogeneo tipo GERFLOR TARASAFE STANDARD, ... metri quadri	1,05000	16,44	17,26	MT
	(A) [SL.0045.0002.0001] ADESIVO POLIURETANICO BICOMPONENTE PER PAVIMENTI IN GOMMA, P ... di cui MDO= 0.411%; MAT= 78.630%; ATT= 0.000%; kilogrammi	0,60000	5,77	3,46	AN
	Sommano euro			61,78	
	Spese Generali 15.00% * (61.78) euro			9,27	
	Sommano euro			71,05	
	Utili Impresa 10% * (71.05) euro			7,11	
	<b>T O T A L E euro / metri quadri</b>			78,16	
	<b>A R I P O R T A R E</b>				

Num.Ord. TARIFFA	DESCRIZIONE DELLE VOCI E DEGLI ELEMENTI	Quantità	IMPORTI		R.
			unitario	TOTALE	
	<b>R I P O R T O</b>				
Nr. 200 PF.* 0016.0156.0 003	<b>Pavimento in PVC omogeneo tipo GERFLOR ELEGANCE SD o equivalente</b> <b>E L E M E N T I:</b> (E) [PR.0001.0014.0001] IMPIEGO DI PICCOLE ATTREZZATURE DI CANTIERE a corpo cadauno 100,00000 0,01 1,00 MT (E) [PR.0001.0010.0001] MATERIALI DI CONSUMO, a stima cadauno 1'440,00000 0,01 14,40 MT (E) [RU.0001.0001.0001] OPERAIO SPECIALIZZATO (Media Regionale) ora 0,35000 31,54 11,04 MDO (E) [RU.0001.0001.0003] OPERAIO COMUNE (Media Regionale) ora 0,00300 26,41 0,08 MDO Pavimentazione (E) [PR.0001.0014.0001] IMPIEGO DI PICCOLE ATTREZZATURE DI CANTIERE a corpo cadauno 100,00000 0,01 1,00 MT (E) [RU.0001.0001.0003] OPERAIO COMUNE (Media Regionale) ora 0,26670 26,41 7,04 MDO (E) [RU.0001.0001.0004] CAPO-SQUADRA (Media Regionale) ora 0,00670 33,08 0,22 MDO (A) [SL.0002.0003.0001] GRU A TORRE ad azionamento elettrico, già funzionante in can ... di cui MDO= 64.119%; MAT= 14.930%; ATT= 0.000%; ora 0,15000 41,88 6,28 AN (E) [PR.*0016.0156.0003] Pavimento in PVC omogeneo tipo GERFLOR ELEGANCE SD, sistema ... metri quadri 1,05000 21,91 23,01 MT (A) [SL.0045.0002.0001] ADESIVO POLIURETANICO BICOMPONENTE PER PAVIMENTI IN GOMMA, P ... di cui MDO= 0.411%; MAT= 78.630%; ATT= 0.000%; kilogrammi 0,60000 5,77 3,46 AN  Sommano euro 67,53 Spese Generali 15.00% * (67.53) euro 10,13  Sommano euro 77,66 Utili Impresa 10% * (77.66) euro 7,77  <b>T O T A L E euro / metri quadri 85,43</b>				
Nr. 201 PF.* 0016.0156.0 101	<b>Rivestimento in PVC omogeneo tipo GERFLOR MURAL CLUB o equivalente</b> <b>E L E M E N T I:</b> (E) [RU.0001.0001.0001] OPERAIO SPECIALIZZATO (Media Regionale) (qt=10/60) ora 0,16667 31,54 5,26 MDO (E) [PR.0001.0014.0001] IMPIEGO DI PICCOLE ATTREZZATURE DI CANTIERE a corpo cadauno 100,00000 0,01 1,00 MT (E) [RU.0001.0001.0003] OPERAIO COMUNE (Media Regionale) (qt=10/60) ora 0,16667 26,41 4,40 MDO (E) [RU.0001.0001.0004] CAPO-SQUADRA (Media Regionale) ora 0,00670 33,08 0,22 MDO (A) [SL.0002.0003.0001] GRU A TORRE ad azionamento elettrico, già funzionante in can ... di cui MDO= 64.119%; MAT= 14.930%; ATT= 0.000%; ora 0,15000 41,88 6,28 AN (E) [PR.*0016.0156.1001] Rivestimento in PVC flessibile omogeneo calandrato tipo GERF ... metri quadri 1,05000 6,34 6,66 MT (A) [SL.0045.0002.0001] ADESIVO POLIURETANICO BICOMPONENTE PER PAVIMENTI IN GOMMA, P ... di cui MDO= 0.411%; MAT= 78.630%; ATT= 0.000%; kilogrammi 0,60000 5,77 3,46 AN  Sommano euro 27,28 Spese Generali 15.00% * (27.28) euro 4,09  Sommano euro 31,37 Utili Impresa 10% * (31.37) euro 3,14  <b>T O T A L E euro / metri quadri 34,51</b>				
Nr. 202 PF.* 0016.0156.0 102	<b>Rivestimento in pannelli di PVC tipo GERFLOR DECOCHOC o equivalente</b> <b>E L E M E N T I:</b> Autolivellante (E) [RU.0001.0001.0001] OPERAIO SPECIALIZZATO (Media Regionale) (qt=10/60) ora 0,16667 31,54 5,26 MDO (E) [PR.0001.0014.0001] IMPIEGO DI PICCOLE ATTREZZATURE DI CANTIERE a corpo cadauno 100,00000 0,01 1,00 MT (E) [RU.0001.0001.0003] OPERAIO COMUNE (Media Regionale) (qt=10/60) ora 0,16667 26,41 4,40 MDO (E) [RU.0001.0001.0004] CAPO-SQUADRA (Media Regionale) ora 0,00670 33,08 0,22 MDO (A) [SL.0002.0003.0001] GRU A TORRE ad azionamento elettrico, già funzionante in can ... di cui MDO= 64.119%; MAT= 14.930%; ATT= 0.000%; ora 0,15000 41,88 6,28 AN (E) [PR.*0016.0156.1002] Rivestimento in pannello di PVC goffrato tipo GERFLOR DECOCH ... metri quadri 1,05000 29,75 31,24 MT (A) [SL.0045.0002.0001] ADESIVO POLIURETANICO BICOMPONENTE PER PAVIMENTI IN GOMMA, P ... di cui MDO= 0.411%; MAT= 78.630%; ATT= 0.000%; kilogrammi 0,60000 5,77 3,46 AN  Sommano euro 51,86				
	<b>A R I P O R T A R E</b>			51,86	

Num.Ord. TARIFFA	DESCRIZIONE DELLE VOCI E DEGLI ELEMENTI	Quantità	IMPORTI		R.
			unitario	TOTALE	
	<b>R I P O R T O</b>			51,86	
	Spese Generali 15.00% * (51.86) euro			7,78	
	Sommano euro			59,64	
	Utili Impresa 10% * (59.64) euro			5,96	
	<b>T O T A L E euro / metri quadri</b>			65,60	
Nr. 203 PF.* 0016.0156.1 001	<b>Realizzazione di raccordo a sguscia a pavimento con teli in pvc tipo GERFLOR TARALAY IMPRESSION COMFORT o equivalente</b> <b>E L E M E N T I:</b> (E) [RU.0001.0001.0001] OPERAIO SPECIALIZZATO (Media Regionale) (qt=5/60) ora (E) [PR.0001.0010.0001] MATERIALI DI CONSUMO, a stima cadauno (E) [PR.0001.0014.0001] IMPIEGO DI PICCOLE ATTREZZATURE DI CANTIERE a corpo cadauno (E) [RU.0001.0001.0003] OPERAIO COMUNE (Media Regionale) (qt=5/60) ora (E) [RU.0001.0001.0004] CAPO-SQUADRA (Media Regionale) (qt=1/60) ora (A) [SL.0002.0003.0001] GRU A TORRE ad azionamento elettrico, già funzionante in can ... (qt=1/90) di cui MDO= 64.119%; MAT= 14.930%; ATT= 0.000%; ora (E) [PR.*0016.0156.0001] Pavimento in PVC eterogeneo tipo GERFLOR TARALAY IMPRESSION ... (qt=0,2*1) metri quadri (A) [SL.0045.0002.0001] ADESIVO POLIURETANICO BICOMPONENTE PER PAVIMENTI IN GOMMA, P ... di cui MDO= 0.411%; MAT= 78.630%; ATT= 0.000%; kilogrammi  Sommano euro Spese Generali 15.00% * (12.05) euro  Sommano euro Utili Impresa 10% * (13.86) euro  <b>T O T A L E euro / m</b>	0,08333 150,00000 100,00000 0,08333 0,01667  0,01111 0,20000  0,10000	31,54 0,01 0,01 26,41 33,08  41,88 15,58  5,77	2,63 1,50 1,00 2,20 0,55  0,47 3,12  0,58	MDO MT MT MDO MDO  AN MT  AN
				12,05 1,81	
				13,86 1,39	
				15,25	
Nr. 204 PF.* 0016.0156.1 002	<b>Realizzazione di raccordo a sguscia a pavimento con teli in pvc tipo GERFLOR TARASAFE STANDARD o equivalente</b> <b>E L E M E N T I:</b> (E) [RU.0001.0001.0001] OPERAIO SPECIALIZZATO (Media Regionale) (qt=5/60) ora (E) [PR.0001.0010.0001] MATERIALI DI CONSUMO, a stima cadauno (E) [PR.0001.0014.0001] IMPIEGO DI PICCOLE ATTREZZATURE DI CANTIERE a corpo cadauno (E) [RU.0001.0001.0003] OPERAIO COMUNE (Media Regionale) (qt=5/60) ora (E) [RU.0001.0001.0004] CAPO-SQUADRA (Media Regionale) (qt=1/60) ora (A) [SL.0002.0003.0001] GRU A TORRE ad azionamento elettrico, già funzionante in can ... (qt=1/90) di cui MDO= 64.119%; MAT= 14.930%; ATT= 0.000%; ora (E) [PR.*0016.0156.0002] Pavimento in PVC eterogeneo tipo GERFLOR TARASAFE STANDARD, ... (qt=0,1*1) metri quadri (A) [SL.0045.0002.0001] ADESIVO POLIURETANICO BICOMPONENTE PER PAVIMENTI IN GOMMA, P ... di cui MDO= 0.411%; MAT= 78.630%; ATT= 0.000%; kilogrammi  Sommano euro Spese Generali 15.00% * (10.57) euro  Sommano euro Utili Impresa 10% * (12.16) euro  <b>T O T A L E euro / m</b>	0,08333 150,00000 100,00000 0,08333 0,01667  0,01111 0,10000  0,10000	31,54 0,01 0,01 26,41 33,08  41,88 16,44  5,77	2,63 1,50 1,00 2,20 0,55  0,47 1,64  0,58	MDO MT MT MDO MDO  AN MT  AN
				10,57 1,59	
				12,16 1,22	
				13,38	
Nr. 205 PF.* 0016.0156.1 003	<b>Profilo di rifinitura rigido con estremità flessibile tipo GERFLOR mod. 0491 o equivalente</b> <b>E L E M E N T I:</b> (E) [PR.*0016.0156.1003] Profilo di rifinitura rigido con estremità flessibile tipo G ... m (E) [RU.0001.0001.0001] OPERAIO SPECIALIZZATO (Media Regionale) (qt=2/60) ora (E) [PR.0001.0010.0001] MATERIALI DI CONSUMO, a stima cadauno (E) [PR.0001.0014.0001] IMPIEGO DI PICCOLE ATTREZZATURE DI CANTIERE a corpo cadauno (E) [RU.0001.0001.0003] OPERAIO COMUNE (Media Regionale) (qt=2/60) ora (E) [RU.0001.0001.0004] CAPO-SQUADRA (Media Regionale) (qt=1/120) ora	1,05000 0,03333 50,00000 50,00000 0,03333 0,00833	1,30 31,54 0,01 0,01 26,41 33,08	1,37 1,05 0,50 0,50 0,88 0,28	MT MDO MT MT MDO MDO
	<b>A R I P O R T A R E</b>			4,58	

Num.Ord. TARIFFA	DESCRIZIONE DELLE VOCI E DEGLI ELEMENTI	Quantità	IMPORTI		R.
			unitario	TOTALE	
	<b>R I P O R T O</b>			4,58	
	(A) [SL.0002.0003.0001] GRU A TORRE ad azionamento elettrico, già funzionante in can ... (qt=1/90) di cui MDO= 64.119%; MAT= 14.930%; ATT= 0.000%; ora	0,01111	41,88	0,47	AN
	(A) [SL.0045.0002.0001] ADESIVO POLIURETANICO BICOMPONENTE PER PAVIMENTI IN GOMMA, P ... di cui MDO= 0.411%; MAT= 78.630%; ATT= 0.000%; kilogrammi	0,05000	5,77	0,29	AN
	Sommano euro			5,34	
	Spese Generali 15.00% * (5.34) euro			0,80	
	Sommano euro			6,14	
	Utili Impresa 10% * (6.14) euro			0,61	
	<b>T O T A L E euro / m</b>			6,75	
Nr. 206 PF.* 0056.0623.0 001	<b>SOTTO CENTRALE FLUIDI TERMOVETTORI E L E M E N T I:</b> (E) [PR.0001.0014.0001] IMPIEGO DI PICCOLE ATTREZZATURE DI CANTIERE a corpo cadauno (E) [PR.0001.0014.0003] ACCESSORI E MATERIALI COMPLEMENTARI, a corpo cadauno	1'000,00000 370	0,01	10,00	MT
	(E) [RU.0001.0001.0001] OPERAIO SPECIALIZZATO (Media Regionale) ora	000,00000	0,01	3'700,00	MT
	(E) [RU.0001.0001.0002] OPERAIO QUALIFICATO (Media Regionale) ora	3,00000	31,54	94,62	MDO
	(E) [RU.0001.0001.0003] OPERAIO COMUNE (Media Regionale) ora	3,00000	29,30	87,90	MDO
	(E) [RU.0001.0001.0004] CAPO-SQUADRA (Media Regionale) (qt=1/60) ora	0,00000	26,41	0,00	MDO
	(E) [RU.0001.0001.0004] CAPO-SQUADRA (Media Regionale) (qt=1/60) ora	0,01667	33,08	0,55	MDO
	(E) [PR.*0007.200.638.006] Fornitura di tubazioni di distribuzione impianti di riscalda ... (qt=2*5,1) metri	10,20000	6,16	62,83	MT
	(E) [PR.*0007.200.638.011] Fornitura di tubazioni di distribuzione impianti di riscalda ... (qt=2*1,5) metri	3,00000	46,39	139,17	MT
	(A) [SL.0002.0003.0005] AUTOGRU TELESCOPICA AUTOCARRATA compresi il conducente/opera ... di cui MDO= 33.122%; MAT= 27.115%; ATT= 18.809%; ora	0,00000	77,37	0,00	AN
	Sommano euro			4'095,07	
	Spese Generali 15.00% * (4 095.07) euro			614,26	
	Sommano euro			4'709,33	
	Utili Impresa 10% * (4 709.33) euro			470,93	
	<b>T O T A L E euro / a corpo</b>			5'180,26	
Nr. 207 PF.* 006.013.643. 173	<b>Sonda di temperatura ad immersione E L E M E N T I:</b> (E) [PR.0001.0010.0001] MATERIALI DI CONSUMO, a stima cadauno (E) [PR.*007.013.643.173] Sonda di temperatura cadauno (E) [RU.0001.0001.0001] OPERAIO SPECIALIZZATO (Media Regionale) (qt=10/60) ora	10,00000 1,00000 0,16667	0,01 33,60 31,54	0,10 33,60 5,26	MT MT MDO
	Sommano euro			38,96	
	Spese Generali 15.00% * (38.96) euro			5,84	
	Sommano euro			44,80	
	Utili Impresa 10% * (44.80) euro			4,48	
	<b>T O T A L E euro / cadauno</b>			49,28	
Nr. 208 PF.* 006.013.643. 176	<b>Flussostato E L E M E N T I:</b> (E) [PR.*007.013.643.176] Flussostato cadauno (E) [PR.0001.0010.0001] MATERIALI DI CONSUMO, a stima cadauno (E) [RU.0001.0001.0001] OPERAIO SPECIALIZZATO (Media Regionale) (qt=10/60) ora	1,00000 10,00000 0,16667	122,40 0,01 31,54	122,40 0,10 5,26	MT MT MDO
	Sommano euro			127,76	
	Spese Generali 15.00% * (127.76) euro			19,16	
	Sommano euro			146,92	
	Utili Impresa 10% * (146.92) euro			14,69	
	<b>T O T A L E euro / cadauno</b>			161,61	
	<b>A R I P O R T A R E</b>				





Num.Ord. TARIFFA	DESCRIZIONE DELLE VOCI E DEGLI ELEMENTI	Quantità	IMPORTI		R.
			unitario	TOTALE	
	<b>R I P O R T O</b>				
Nr. 213 PF.* 0177.0642.0 002	<b>Radiatore in acciaio per impianti già realizzati tipo QUOM interasse 620mm altezza 664mm n.10 elementi</b> <b>E L E M E N T I:</b> (E) [PR.*00177.0642.0005] Fornitura di radiatore in acciaio tipo QUOM per impianti già ... cadauno (E) [PR.0001.0010.0001] MATERIALI DI CONSUMO, a stima cadauno (E) [RU.0001.0001.0001] OPERAIO SPECIALIZZATO (Media Regionale) (qt=10/60) ora (E) [RU.0001.0001.0003] OPERAIO COMUNE (Media Regionale) (qt=10/60) ora  Sommano euro Spese Generali 15.00% * (211.47) euro  Sommano euro Utili Impresa 10% * (243.19) euro  <b>T O T A L E euro / cadauno</b>	1,00000 150,00000 0,16667 0,16667         	200,31 0,01 31,54 26,41         	200,31 1,50 5,26 4,40         	MT MT MDO MDO         
Nr. 214 PF.* 0177.0642.0 003	<b>Radiatore in acciaio per impianti già realizzati tipo QUOM interasse 620mm altezza 664mm n.12 elementi</b> <b>E L E M E N T I:</b> (E) [PR.*00177.0642.0003] Fornitura di radiatore in acciaio tipo QUOM per impianti già ... cadauno (E) [PR.0001.0010.0001] MATERIALI DI CONSUMO, a stima cadauno (E) [RU.0001.0001.0001] OPERAIO SPECIALIZZATO (Media Regionale) (qt=10/60) ora (E) [RU.0001.0001.0003] OPERAIO COMUNE (Media Regionale) (qt=10/60) ora  Sommano euro Spese Generali 15.00% * (237.07) euro  Sommano euro Utili Impresa 10% * (272.63) euro  <b>T O T A L E euro / cadauno</b>	1,00000 150,00000 0,16667 0,16667         	225,91 0,01 31,54 26,41         	225,91 1,50 5,26 4,40         	MT MT MDO MDO         
Nr. 215 PF.* 0177.0642.0 004	<b>Radiatore in acciaio per impianti già realizzati tipo QUOM interasse 620mm altezza 664mm n.14 elementi</b> <b>E L E M E N T I:</b> (E) [PR.*00177.0642.0004] Fornitura di radiatore in acciaio tipo QUOM per impianti già ... cadauno (E) [PR.0001.0010.0001] MATERIALI DI CONSUMO, a stima cadauno (E) [RU.0001.0001.0001] OPERAIO SPECIALIZZATO (Media Regionale) (qt=10/60) ora (E) [RU.0001.0001.0003] OPERAIO COMUNE (Media Regionale) (qt=10/60) ora  Sommano euro Spese Generali 15.00% * (262.67) euro  Sommano euro Utili Impresa 10% * (302.07) euro  <b>T O T A L E euro / cadauno</b>	1,00000 150,00000 0,16667 0,16667         	251,51 0,01 31,54 26,41         	251,51 1,50 5,26 4,40         	MT MT MDO MDO         
Nr. 216 PF.* 0177.0642.0 005	<b>Radiatore in acciaio per impianti già realizzati tipo QUOM interasse 620mm altezza 664mm n.16 elementi</b> <b>E L E M E N T I:</b> (E) [PR.0001.0010.0001] MATERIALI DI CONSUMO, a stima cadauno (E) [PR.*00177.0642.0002] Fornitura di radiatore in acciaio tipo QUOM per impianti già ... cadauno (E) [RU.0001.0001.0001] OPERAIO SPECIALIZZATO (Media Regionale) (qt=10/60) ora (E) [RU.0001.0001.0003] OPERAIO COMUNE (Media Regionale) (qt=10/60) ora  Sommano euro Spese Generali 15.00% * (288.27) euro  Sommano euro Utili Impresa 10% * (331.51) euro	150,00000 1,00000 0,16667 0,16667         	0,01 277,11 31,54 26,41         	1,50 277,11 5,26 4,40         	MT MT MDO MDO         
	<b>A R I P O R T A R E</b>			364,66	



Num.Ord. TARIFFA	DESCRIZIONE DELLE VOCI E DEGLI ELEMENTI	Quantità	IMPORTI		R.
			unitario	TOTALE	
	<b>R I P O R T O</b>			218,14	
Nr. 221 PF.0001.000 2.0044	(E) [RU.0001.0001.0003] OPERAIO COMUNE (Media Regionale) (qt=5/60) ora	0,08333	26,41	2,20	MDO
	Sommano euro			220,34	
	Spese Generali 15.00% * (220.34) euro			33,05	
	Sommano euro			253,39	
	Utili Impresa 10% * (253.39) euro			25,34	
	<b>T O T A L E euro / cadauno</b>			278,73	
Nr. 221 PF.0001.000 2.0044	<b>TRASPORTO a discarica e/o da cava dei materiali con percorrenza entro i limiti di 20 km compreso il ritorno a vuoto</b>				
	<b>E L E M E N T I:</b>				
	(A) [SL.0002.0016.0006] AUTOCARRO RIBALTABILE trilaterale, compresi conducente, cons ...	0,07500	84,94	6,37	AN
	di cui MDO= 31.056%; MAT= 47.994%; ATT= 0.000%; ora				
	Sommano euro			6,37	
	Spese Generali 15.00% * (6.37) euro			0,96	
	Sommano euro			7,33	
	Utili Impresa 10% * (7.33) euro			0,73	
	<b>T O T A L E euro / metri cubi</b>			8,06	
Nr. 222 PF.0001.000 9.0002	<b>CONFERIMENTO A DISCARICA AUTORIZZATA DI MATERIALE COD. CER. 17 01 01 - Cemento</b>				
	<b>E L E M E N T I:</b>				
	(E) [PR.0001.0005.0002] CONFERIMENTO A DISCARICA AUTORIZZATA DI MATERIALE COD. CER. ... tonnellate	1,00000	12,00	12,00	MT
	Sommano euro			12,00	
	Spese Generali 15.00% * (12.00) euro			1,80	
	Sommano euro			13,80	
	Utili Impresa 10% * (13.80) euro			1,38	
	<b>T O T A L E euro / tonnellate</b>			15,18	
Nr. 223 PF.0001.000 9.0003	<b>CONFERIMENTO A DISCARICA AUTORIZZATA DI MATERIALE COD. CER. 17 01 02 - Mattoni</b>				
	<b>E L E M E N T I:</b>				
	(E) [PR.0001.0005.0003] CONFERIMENTO A DISCARICA AUTORIZZATA DI MATERIALE COD. CER. ... tonnellate	1,00000	12,00	12,00	MT
	ULTERIORI INFORMAZIONI				
	- Oneri sicurezza afferenti l'impresa compresi nelle Spese Generali euro 0.03				
	- Incidenza Manodopera 0				
	Sommano euro			12,00	
	Spese Generali 15.00% * (12.00) euro			1,80	
	Sommano euro			13,80	
	Utili Impresa 10% * (13.80) euro			1,38	
	<b>T O T A L E euro / tonnellate</b>			15,18	
Nr. 224 PF.0001.000 9.0004	<b>CONFERIMENTO A DISCARICA AUTORIZZATA DI MATERIALE COD. CER. 17 01 03 - Mattonelle e ceramiche</b>				
	<b>E L E M E N T I:</b>				
	(E) [PR.0001.0005.0004] CONFERIMENTO A DISCARICA AUTORIZZATA DI MATERIALE COD. CER. ... tonnellate	1,00000	12,00	12,00	MT
	Sommano euro			12,00	
	Spese Generali 15.00% * (12.00) euro			1,80	
	Sommano euro			13,80	
	Utili Impresa 10% * (13.80) euro			1,38	
	<b>T O T A L E euro / tonnellate</b>			15,18	
	<b>A R I P O R T A R E</b>			12,00	

Num.Ord. TARIFFA	DESCRIZIONE DELLE VOCI E DEGLI ELEMENTI	Quantità	IMPORTI		R.
			unitario	TOTALE	
	<b>R I P O R T O</b>			12,00	
	Sommano euro			12,00	
	Spese Generali 15.00% * (12.00) euro			1,80	
	Sommano euro			13,80	
	Utili Impresa 10% * (13.80) euro			1,38	
	<b>T O T A L E euro / tonnellate</b>			15,18	
Nr. 225 PF.0001.000 9.0006	<b>CONFERIMENTO A DISCARICA AUTORIZZATA DI MATERIALE COD. CER. 17 02 01 - Legno da demolizione</b> <b>E L E M E N T I:</b> (E) [PR.0001.0005.0006] CONFERIMENTO A DISCARICA AUTORIZZATA DI MATERIALE COD. CER. ... tonnellate	1,00000	180,00	180,00	MT
	Sommano euro			180,00	
	Spese Generali 15.00% * (180.00) euro			27,00	
	Sommano euro			207,00	
	Utili Impresa 10% * (207.00) euro			20,70	
	<b>T O T A L E euro / tonnellate</b>			227,70	
Nr. 226 PF.0001.000 9.0011	<b>CONFERIMENTO A DISCARICA AUTORIZZATA DI MATERIALE COD. CER. 17 04 05 - Ferro e acciaio</b> <b>E L E M E N T I:</b> (E) [PR.0001.0005.0011] CONFERIMENTO A DISCARICA AUTORIZZATA DI MATERIALE COD. CER. ... tonnellate	1,00000	49,70	49,70	MT
	Sommano euro			49,70	
	Spese Generali 15.00% * (49.70) euro			7,46	
	Sommano euro			57,16	
	Utili Impresa 10% * (57.16) euro			5,72	
	<b>T O T A L E euro / tonnellate</b>			62,88	
Nr. 227 PF.0001.000 9.0022	<b>CONFERIMENTO A DISCARICA AUTORIZZATA DI MATERIALE COD. CER. 20 03 07 - Rifiuti ingombranti</b> <b>E L E M E N T I:</b> (E) [PR.0001.0005.0022] CONFERIMENTO A DISCARICA AUTORIZZATA DI MATERIALE COD. CER. ... tonnellate	1,00000	310,00	310,00	MT
	Sommano euro			310,00	
	Spese Generali 15.00% * (310.00) euro			46,50	
	Sommano euro			356,50	
	Utili Impresa 10% * (356.50) euro			35,65	
	<b>T O T A L E euro / tonnellate</b>			392,15	
Nr. 228 PF.0001.000 9.0023	<b>TEST DI CESSIONE comprendente le analisi chimiche necessarie alla caratterizzazione,escluso materiali contenenti amianto</b> <b>E L E M E N T I:</b> (E) [PR.0001.0005.0023] Test di cessione - analisi chimiche necessarie alla caratter ... cadauno	1,00000	275,00	275,00	MT
	Sommano euro			275,00	
	Spese Generali 15.00% * (275.00) euro			41,25	
	Sommano euro			316,25	
	Utili Impresa 10% * (316.25) euro			31,63	
	<b>A R I P O R T A R E</b>				



Num.Ord. TARIFFA	DESCRIZIONE DELLE VOCI E DEGLI ELEMENTI	Quantità	IMPORTI		R.
			unitario	TOTALE	
	<b>R I P O R T O</b>				
PF.0009.000 1.0051	<b>E L E M E N T I:</b> (E) [PR.0042.0002.0002] TUBO IN PE CORRUGATO FLESSIBILE PER CAVIDOTTI INTERRATI per ... metri (E) [RU.0001.0001.0002] OPERAIO QUALIFICATO (Media Regionale) ora (E) [RU.0001.0001.0003] OPERAIO COMUNE (Media Regionale) ora (A) [SL.0002.0016.0004] AUTOCARRO RIBALTABILE trilaterale, compresi conducente, cons ... di cui MDO= 45.469%; MAT= 33.588%; ATT= 0.000%; ora  <div>Sommano euro Spese Generali 15.00% * (1.29) euro</div> <div>Sommano euro Utili Impresa 10% * (1.48) euro</div> <b>T O T A L E euro / metri</b>	1,00000 0,01080 0,00420 0,00200	0,74 29,30 26,41 58,02	0,74 0,32 0,11 0,12	MT MDO MDO AN
				1,29 0,19 1,48 0,15 1,63	
Nr. 233 PF.0010.000 5.0058	<b>TUBAZIONE IN RAME PRECOIBENTATO diametro esterno mm 12</b> <b>E L E M E N T I:</b> (E) [PR.0001.0014.0001] IMPIEGO DI PICCOLE ATTREZZATURE DI CANTIERE a corpo cadauno (E) [RU.0001.0001.0001] OPERAIO SPECIALIZZATO (Media Regionale) ora (E) [RU.0001.0001.0003] OPERAIO COMUNE (Media Regionale) ora (E) [RU.0001.0001.0004] CAPO-SQUADRA (Media Regionale) ora (A) [SL.0038.0002.0002] TUBO IN RAME CON RIVESTIMENTO IN GOMMA SPUGNOSA a norma ex L ... di cui MDO= 1.916%; MAT= 77.139%; ATT= 0.000%; metri  <div>Sommano euro Spese Generali 15.00% * (10.53) euro</div> <div>Sommano euro Utili Impresa 10% * (12.11) euro</div> <b>T O T A L E euro / metri</b>	15,00000 0,06670 0,06670 0,00830 1,01000	0,01 31,54 26,41 33,08 6,19	0,15 2,10 1,76 0,27 6,25	MT MDO MDO MDO AN
				10,53 1,58 12,11 1,21 13,32	
Nr. 234 PF.0010.000 6.0138	<b>Cartello indicatore conforme D.M. 493/96, dimensioni circa</b> <b>E L E M E N T I:</b> (E) [PR.0001.0011.0001] ONERI VARI, a stima cadauno (E) [RU.0001.0001.0001] OPERAIO SPECIALIZZATO (Media Regionale) ora (E) [RU.0001.0001.0003] OPERAIO COMUNE (Media Regionale) ora (E) [RU.0001.0001.0003] OPERAIO COMUNE (Media Regionale) ora (E) [RU.0001.0001.0004] CAPO-SQUADRA (Media Regionale) ora (A) [SL.0041.0004.0013] Cartello indicatore conforme D.M. 493/96, dimensioni circa m ... di cui MDO= 34.311%; MAT= 44.729%; ATT= 0.000%; cadauno  <div>Sommano euro Spese Generali 15.00% * (21.83) euro</div> <div>Sommano euro Utili Impresa 10% * (25.10) euro</div> <b>T O T A L E euro / cadauno</b>	150,00000 0,10000 0,03130 0,10000 0,03130 1,00000	0,01 31,54 26,41 26,41 33,08 12,67	1,50 3,15 0,83 2,64 1,04 12,67	MT MDO MDO MDO MDO AN
				21,83 3,27 25,10 2,51 27,61	
Nr. 235 PF.0010.000 7.0083	<b>FORNITURA E POSA IN OPERA DI LAVABO IN PORCELLANA BIANCA</b> <b>E L E M E N T I:</b> (A) [PF.0010.0007.0082] MONTAGGIO DI UN APPARECCHIO IGIENICO-SANITARIO o apparecchio ... di cui MDO= 77.927%; MAT= 1.128%; ATT= 0.000%; cadauno (E) [PR.0070.0001.0001] LAVABO IN PORCELLANA BIANCA, tipo economico, esclusi accesso ... cadauno (E) [PR.0070.0011.0003] GRUPPO COMPLETO ACCESSORI, considerato per singolo apparecch ... cadauno (E) [PR.0070.0012.0002] MISCELATORE MONOCOMANDO PER LAVABO in ottone cromato, serie ... cadauno	1,00000 1,00000 1,00000 1,00000	70,09 74,33 53,61 125,00	70,09 74,33 53,61 125,00	AN MT MT MT
	<b>A R I P O R T A R E</b>			323,03	



Num.Ord. TARIFFA	DESCRIZIONE DELLE VOCI E DEGLI ELEMENTI	Quantità	I M P O R T I		R.
			unitario	TOTALE	
	<b>R I P O R T O</b>			323,03	
Nr. 236 PF.0010.000 7.0093	(E) [RU.0001.0001.0003] OPERAIO COMUNE (Media Regionale) ora	0,08000	26,41	2,11	MDO
	(A) [SL.0002.0016.0004] AUTOCARRO RIBALTABILE trilaterale, compresi conducente, cons ... di cui MDO= 45.469%; MAT= 33.588%; ATT= 0.000%; ora	0,06000	58,02	3,48	AN
	(A) [SL.0002.0016.0004] AUTOCARRO RIBALTABILE trilaterale, compresi conducente, cons ... di cui MDO= 45.469%; MAT= 33.588%; ATT= 0.000%; ora	0,04000	58,02	2,32	AN
	Sommano euro			330,94	
	Spese Generali 15.00% * (330.94) euro			49,64	
	Sommano euro			380,58	
	Utili Impresa 10% * (380.58) euro			38,06	
	<b>T O T A L E euro / cadauno</b>			418,64	
	<b>FORNITURA E POSA IN OPERA DI BIDET SOSPESO IN PORCELLANA BIANCA</b>				
	<b>E L E M E N T I:</b>				
	(A) [PF.0010.0007.0082] MONTAGGIO DI UN APPARECCHIO IGIENICO-SANITARIO o apparecchio ... di cui MDO= 77.927%; MAT= 1.128%; ATT= 0.000%; cadauno	1,00000	70,09	70,09	AN
	(E) [PR.0070.0002.0004] BIDET SOSPESO A PARETE IN PORCELLANA BIANCA, esclusi accesso ... cadauno	1,00000	136,00	136,00	MT
	(E) [PR.0070.0002.0007] TELAIO PER BIDET SOSPESO, completo di accessori cadauno	1,00000	183,00	183,00	MT
	(E) [PR.0070.0011.0003] GRUPPO COMPLETO ACCESSORI, considerato per singolo apparecch ... cadauno	1,00000	53,61	53,61	MT
	(E) [PR.0070.0012.0004] MISCELATORE MONOCOMANDO PER BIDET in ottone cromato, con dev ... cadauno	1,00000	127,00	127,00	MT
	(E) [RU.0001.0001.0003] OPERAIO COMUNE (Media Regionale) ora	0,08000	26,41	2,11	MDO
	(A) [SL.0002.0016.0004] AUTOCARRO RIBALTABILE trilaterale, compresi conducente, cons ... di cui MDO= 45.469%; MAT= 33.588%; ATT= 0.000%; ora	0,06000	58,02	3,48	AN
	(A) [SL.0002.0016.0004] AUTOCARRO RIBALTABILE trilaterale, compresi conducente, cons ... di cui MDO= 45.469%; MAT= 33.588%; ATT= 0.000%; ora	0,04000	58,02	2,32	AN
	Sommano euro			577,61	
	Spese Generali 15.00% * (577.61) euro			86,64	
	Sommano euro			664,25	
	Utili Impresa 10% * (664.25) euro			66,43	
	<b>T O T A L E euro / cadauno</b>			730,68	
Nr. 237 PF.0010.000 7.0099	<b>FORNITURA E POSA IN OPERA DI VASO SOSPESO A PARETE IN PORCELLANA BIANCA</b>				
	<b>E L E M E N T I:</b>				
	(A) [PF.0010.0007.0082] MONTAGGIO DI UN APPARECCHIO IGIENICO-SANITARIO o apparecchio ... di cui MDO= 77.927%; MAT= 1.128%; ATT= 0.000%; cadauno	1,00000	70,09	70,09	AN
	(E) [PR.0070.0003.0004] CASSETTA DA INCASSO PER VASO SOSPESO, in plastica completo d ... cadauno	1,00000	223,00	223,00	MT
	(E) [PR.0070.0003.0007] SEDILE/COPERCHIO per vaso, thermotur tipo economico cadauno	1,00000	46,00	46,00	MT
	(E) [PR.0070.0003.0009] VASO SOSPESO A PARETE IN PORCELLANA BIANCA, con scarico a ca ... cadauno	1,00000	143,00	143,00	MT
	(E) [PR.0070.0003.0010] APPARECCHIATURA METALLICA PER SOSPENSIONE a parete di vaso o ... cadauno	1,00000	95,00	95,00	MT
	(E) [RU.0001.0001.0003] OPERAIO COMUNE (Media Regionale) ora	0,08000	26,41	2,11	MDO
	(A) [SL.0002.0016.0004] AUTOCARRO RIBALTABILE trilaterale, compresi conducente, cons ... di cui MDO= 45.469%; MAT= 33.588%; ATT= 0.000%; ora	0,06000	58,02	3,48	AN
	(A) [SL.0002.0016.0004] AUTOCARRO RIBALTABILE trilaterale, compresi conducente, cons ... di cui MDO= 45.469%; MAT= 33.588%; ATT= 0.000%; ora	0,04000	58,02	2,32	AN
	Sommano euro			585,00	
	Spese Generali 15.00% * (585.00) euro			87,75	
	Sommano euro			672,75	
	Utili Impresa 10% * (672.75) euro			67,28	
	<b>T O T A L E euro / cadauno</b>			740,03	
	<b>A R I P O R T A R E</b>				



Num.Ord. TARIFFA	DESCRIZIONE DELLE VOCI E DEGLI ELEMENTI	Quantità	IMPORTI		R.
			unitario	TOTALE	
	<b>R I P O R T O</b>			14,52	
	Spese Generali 15.00% * (14.52) euro			2,18	
	Sommano euro			16,70	
	Utili Impresa 10% * (16.70) euro			1,67	
	<b>T O T A L E euro / metri quadri</b>			18,37	
Nr. 241 PF.0012.000 5.0008	<b>Demolizione di muratura in mattoni forati, anche voltata, di spessore fino a 12 cm.</b> <b>E L E M E N T I:</b> (E) [PR.0001.0010.0001] MATERIALI DI CONSUMO, a stima cadauno (E) [PR.0001.0014.0001] IMPIEGO DI PICCOLE ATTREZZATURE DI CANTIERE a corpo cadauno (E) [RU.0001.0001.0002] OPERAIO QUALIFICATO (Media Regionale) ora (E) [RU.0001.0001.0003] OPERAIO COMUNE (Media Regionale) ora (A) [SL.0002.0014.0003] MOTOCOMPRESSORE D'ARIA rotativo, con resa d'aria di 3000 l/m ... di cui MDO= 64.466%; MAT= 14.585%; ATT= 0.000%; ora  Sommano euro Spese Generali 15.00% * (21.21) euro  Sommano euro Utili Impresa 10% * (24.39) euro  <b>T O T A L E euro / metri quadri</b>	50,00000 50,00000 0,12500 0,25000 0,12500	0,01 0,01 29,30 26,41 79,62	0,50 0,50 3,66 6,60 9,95  21,21 3,18  24,39 2,44  26,83	MT MT MDO MDO AN
Nr. 242 PF.0012.000 6.0008	<b>Taglio a sezione obbligata o apertura in breccia di muratura in mattoni pieni o semipieni.</b> <b>E L E M E N T I:</b> (E) [PR.0001.0010.0001] MATERIALI DI CONSUMO, a stima cadauno (E) [PR.0001.0014.0001] IMPIEGO DI PICCOLE ATTREZZATURE DI CANTIERE a corpo cadauno (E) [PR.0001.0014.0001] IMPIEGO DI PICCOLE ATTREZZATURE DI CANTIERE a corpo cadauno (E) [RU.0001.0001.0001] OPERAIO SPECIALIZZATO (Media Regionale) ora (E) [RU.0001.0001.0002] OPERAIO QUALIFICATO (Media Regionale) ora (E) [RU.0001.0001.0003] OPERAIO COMUNE (Media Regionale) ora (E) [RU.0001.0001.0003] OPERAIO COMUNE (Media Regionale) ora (E) [RU.0001.0001.0003] OPERAIO COMUNE (Media Regionale) ora (E) [RU.0001.0001.0003] OPERAIO COMUNE (Media Regionale) ora (E) [RU.0001.0001.0003] OPERAIO COMUNE (Media Regionale) ora (E) [RU.0001.0001.0004] CAPO-SQUADRA (Media Regionale) ora (A) [SL.0002.0013.0014] PALA CARICATRICE GOMMATA già esistente in cantiere, compresi ... di cui MDO= 30.810%; MAT= 48.241%; ATT= 0.000%; ora (A) [SL.0002.0014.0003] MOTOCOMPRESSORE D'ARIA rotativo, con resa d'aria di 3000 l/m ... di cui MDO= 64.466%; MAT= 14.585%; ATT= 0.000%; ora (A) [SL.0008.0001.0001] TRAVI ABETE U.T. misure varie di cui MDO= 8.216%; MAT= 70.835%; ATT= 0.000%; metri cubi (A) [SL.0008.0001.0005] TAVOLONI ABETE PRISMATI spessore mm 40-50, larghezza 18-25, ... di cui MDO= 5.364%; MAT= 73.688%; ATT= 0.000%; metri cubi  Sommano euro Spese Generali 15.00% * (192.50) euro  Sommano euro Utili Impresa 10% * (221.38) euro  <b>T O T A L E euro / metri cubi</b>	100,00000 50,00000 50,00000 0,00710 0,71430 0,11430 0,01430 2,14290 0,08000 0,42860 0,08570 1,07140 0,00040 0,00020	0,01 0,01 0,01 31,54 29,30 26,41 26,41 26,41 26,41 33,08 88,75 79,62 230,06 352,36	1,00 0,50 0,50 0,22 20,93 3,02 0,38 56,59 2,11 14,18 7,61 85,30 0,09 0,07  192,50 28,88  221,38 22,14  243,52	MT MT MT MDO MDO MDO MDO MDO MDO MDO AN AN AN AN
Nr. 243 PF.0012.000 9.0011	<b>Rimozione di pavimento in piastrelle di ceramica.</b> <b>E L E M E N T I:</b> (E) [PR.0001.0010.0001] MATERIALI DI CONSUMO, a stima cadauno (E) [PR.0001.0014.0001] IMPIEGO DI PICCOLE ATTREZZATURE DI CANTIERE a corpo cadauno (E) [RU.0001.0001.0002] OPERAIO QUALIFICATO (Media Regionale) ora (E) [RU.0001.0001.0003] OPERAIO COMUNE (Media Regionale) ora  Sommano euro Spese Generali 15.00% * (15.43) euro	50,00000 100,00000 0,25000 0,25000	0,01 0,01 29,30 26,41	0,50 1,00 7,33 6,60  15,43 2,31	MT MT MDO MDO
	<b>A R I P O R T A R E</b>			17,74	

Num.Ord. TARIFFA	DESCRIZIONE DELLE VOCI E DEGLI ELEMENTI	Quantità	IMPORTI		R.
			unitario	TOTALE	
	<b>R I P O R T O</b>			17,74	
	Sommano euro			17,74	
	Utili Impresa 10% * (17.74) euro			1,77	
	<b>T O T A L E euro / metri quadri</b>			19,51	
Nr. 244 PF.0012.000 9.0021	<b>Demolizione di massetto continuo in calcestruzzo non armato per un altezza fino a 10 cm</b> <b>E L E M E N T I:</b> (E) [PR.0001.0010.0001] MATERIALI DI CONSUMO, a stima cadauno (E) [PR.0001.0014.0001] IMPIEGO DI PICCOLE ATTREZZATURE DI CANTIERE a corpo cadauno (E) [RU.0001.0001.0003] OPERAIO COMUNE (Media Regionale) ora (A) [SL.0002.0014.0002] MOTOCOMPRESSORE D'ARIA rotativo, con resa d'aria di 3000 l/m ... di cui MDO= 56.079%; MAT= 22.970%; ATT= 0.000%; ora	50,00000 150,00000 0,18750 0,18750	0,01 0,01 26,41 49,35	0,50 1,50 4,95 9,25	MT MT MDO AN
	Sommano euro			16,20	
	Spese Generali 15.00% * (16.20) euro			2,43	
	Sommano euro			18,63	
	Utili Impresa 10% * (18.63) euro			1,86	
	<b>T O T A L E euro / metri quadri</b>			20,49	
Nr. 245 PF.0012.000 9.0030	<b>Rimozione di rivestimento in ceramica, listelli di laterizio, klinker, e materiali simili.</b> <b>E L E M E N T I:</b> (E) [PR.0001.0010.0001] MATERIALI DI CONSUMO, a stima cadauno (E) [PR.0001.0014.0001] IMPIEGO DI PICCOLE ATTREZZATURE DI CANTIERE a corpo cadauno (E) [RU.0001.0001.0003] OPERAIO COMUNE (Media Regionale) ora	50,00000 100,00000 0,30560	0,01 0,01 26,41	0,50 1,00 8,07	MT MT MDO
	Sommano euro			9,57	
	Spese Generali 15.00% * (9.57) euro			1,44	
	Sommano euro			11,01	
	Utili Impresa 10% * (11.01) euro			1,10	
	<b>T O T A L E euro / metri quadri</b>			12,11	
Nr. 246 PF.0012.000 9.0032	<b>Rimozione di rivestimento in lamiera di ferro, acciaio inox o alluminio.</b> <b>E L E M E N T I:</b> (E) [PR.0001.0010.0001] MATERIALI DI CONSUMO, a stima cadauno (E) [PR.0001.0014.0001] IMPIEGO DI PICCOLE ATTREZZATURE DI CANTIERE a corpo cadauno (E) [RU.0001.0001.0003] OPERAIO COMUNE (Media Regionale) ora	50,00000 100,00000 0,25000	0,01 0,01 26,41	0,50 1,00 6,60	MT MT MDO
	Sommano euro			8,10	
	Spese Generali 15.00% * (8.10) euro			1,22	
	Sommano euro			9,32	
	Utili Impresa 10% * (9.32) euro			0,93	
	<b>T O T A L E euro / metri quadri</b>			10,25	
Nr. 247 PF.0012.001 1.0003	<b>Rimozione di controsoffitti in genere in lastre metalliche, di alluminio o abs</b> <b>E L E M E N T I:</b> (E) [PR.0001.0014.0001] IMPIEGO DI PICCOLE ATTREZZATURE DI CANTIERE a corpo cadauno (E) [RU.0001.0001.0002] OPERAIO QUALIFICATO (Media Regionale) ora (E) [RU.0001.0001.0003] OPERAIO COMUNE (Media Regionale) ora (E) [RU.0001.0001.0004] CAPO-SQUADRA (Media Regionale) ora	30,00000 0,12310 0,12310 0,03080	0,01 29,30 26,41 33,08	0,30 3,61 3,25 1,02	MT MDO MDO MDO
	Sommano euro			8,18	
	Spese Generali 15.00% * (8.18) euro			1,23	
	Sommano euro			9,41	
	Utili Impresa 10% * (9.41) euro			0,94	
	<b>A R I P O R T A R E</b>			10,35	



Num.Ord. TARIFFA	DESCRIZIONE DELLE VOCI E DEGLI ELEMENTI	Quantità	IMPORTI		R.
			unitario	TOTALE	
	<b>R I P O R T O</b>			15,28	
	Utili Impresa 10% * (15.28) euro			1,53	
	<b>T O T A L E euro / cadauno</b>			16,81	
Nr. 252 PF.0013.000 3.0025	<b>MURATURA IN MUROBLOCCO PESANTE DI LATERIZIO muroblocco pesante 12x25x30</b> <b>E L E M E N T I:</b> (E) [PR.0001.0010.0001] MATERIALI DI CONSUMO, a stima cadauno (E) [RU.0001.0001.0001] OPERAIO SPECIALIZZATO (Media Regionale) ora (E) [RU.0001.0001.0002] OPERAIO QUALIFICATO (Media Regionale) ora (E) [RU.0001.0001.0003] OPERAIO COMUNE (Media Regionale) ora (E) [RU.0001.0001.0003] OPERAIO COMUNE (Media Regionale) ora (E) [RU.0001.0001.0004] CAPO-SQUADRA (Media Regionale) ora (A) [SL.0002.0003.0001] GRU A TORRE ad azionamento elettrico, già funzionante in can ... di cui MDO= 64.119%; MAT= 14.930%; ATT= 0.000%; ora (A) [SL.0005.0003.0001] MALTA CEMENTIZIA, composta da cemento e sabbia, resa a pie' ... di cui MDO= 22.885%; MAT= 53.316%; ATT= 2.850%; metri cubi (A) [SL.0032.0002.0001] MUROBLOCCO PESANTE 12x25x30 di cui MDO= 5.000%; MAT= 73.846%; ATT= 0.000%; cadauno  Sommano euro Spese Generali 15.00% * (73.25) euro  Sommano euro Utili Impresa 10% * (84.24) euro  <b>T O T A L E euro / metri quadri</b>	36,00000 0,26670 0,01670 0,01650 0,13330 0,02000 0,00830 0,02830 26,26000	0,01 31,54 29,30 26,41 26,41 33,08 41,88 183,32 2,05	0,36 8,41 0,49 0,44 3,52 0,66 0,35 5,19 53,83	MT MDO MDO MDO MDO MDO AN AN AN
Nr. 253 PF.0013.000 3.0062	<b>MURATURA IN MATTONI LATERIZI FORATI spessore 8 cm</b> <b>E L E M E N T I:</b> (E) [PR.0001.0010.0001] MATERIALI DI CONSUMO, a stima cadauno (E) [RU.0001.0001.0001] OPERAIO SPECIALIZZATO (Media Regionale) ora (E) [RU.0001.0001.0003] OPERAIO COMUNE (Media Regionale) ora (E) [RU.0001.0001.0003] OPERAIO COMUNE (Media Regionale) ora (E) [RU.0001.0001.0004] CAPO-SQUADRA (Media Regionale) ora (A) [SL.0002.0003.0001] GRU A TORRE ad azionamento elettrico, già funzionante in can ... di cui MDO= 64.119%; MAT= 14.930%; ATT= 0.000%; ora (A) [SL.0005.0003.0001] MALTA CEMENTIZIA, composta da cemento e sabbia, resa a pie' ... di cui MDO= 22.885%; MAT= 53.316%; ATT= 2.850%; metri cubi (A) [SL.0032.0001.0013] MATTONE FORATO 8x15x30 di cui MDO= 7.143%; MAT= 71.429%; ATT= 0.000%; cadauno  Sommano euro Spese Generali 15.00% * (27.41) euro  Sommano euro Utili Impresa 10% * (31.52) euro  <b>T O T A L E euro / metri quadri</b>	26,00000 0,23160 0,01410 0,11630 0,02000 0,00710 0,00790 21,21000	0,01 31,54 26,41 26,41 33,08 41,88 183,32 0,66	0,26 7,30 0,37 3,07 0,66 0,30 1,45 14,00	MT MDO MDO MDO MDO AN AN AN
Nr. 254 PF.0013.000 3.0064	<b>MURATURA IN MATTONI LATERIZI FORATI spessore 12 cm</b> <b>E L E M E N T I:</b> (E) [PR.0001.0010.0001] MATERIALI DI CONSUMO, a stima cadauno (E) [RU.0001.0001.0001] OPERAIO SPECIALIZZATO (Media Regionale) ora (E) [RU.0001.0001.0003] OPERAIO COMUNE (Media Regionale) ora (E) [RU.0001.0001.0003] OPERAIO COMUNE (Media Regionale) ora (E) [RU.0001.0001.0004] CAPO-SQUADRA (Media Regionale) ora (A) [SL.0002.0003.0001] GRU A TORRE ad azionamento elettrico, già funzionante in can ... di cui MDO= 64.119%; MAT= 14.930%; ATT= 0.000%; ora (A) [SL.0005.0003.0001] MALTA CEMENTIZIA, composta da cemento e sabbia, resa a pie' ... di cui MDO= 22.885%; MAT= 53.316%; ATT= 2.850%; metri cubi (A) [SL.0032.0001.0016] MATTONE FORATO 12x25x30 di cui MDO= 6.145%; MAT= 73.184%; ATT= 0.000%; cadauno	26,00000 0,24640 0,01600 0,12320 0,02000 0,00750 0,01170 13,13000	0,01 31,54 26,41 26,41 33,08 41,88 183,32 1,42	0,26 7,77 0,42 3,25 0,66 0,31 2,14 18,64	MT MDO MDO MDO MDO AN AN AN
	<b>A R I P O R T A R E</b>			33,45	







Num.Ord. TARIFFA	DESCRIZIONE DELLE VOCI E DEGLI ELEMENTI	Quantità	IMPORTI		R.
			unitario	TOTALE	
	<b>R I P O R T O</b>				
	<b><u>ANALISI DEI PREZZI INCLUSE</u></b>				
Nr. 259 B.0006.0011. 0001	<b>MATERIALI DI CONSUMO, a stima</b> <b>E L E M E N T I:</b> (E) [A.0005.0011.0001] MATERIALI DI CONSUMO, a stima cad	1,00000	0,01	0,01	---
	Sommano euro			0,01	
	Spese Generali 15.00% * (0.01) euro			0,00	
	Sommano euro			0,01	
	Utili Impresa 10% * (0.01) euro			0,00	
	<b>T O T A L E euro / cad</b>			0,01	
Nr. 260 B.0006.0012. 0004	<b>PEZZI SPECIALI, a stima</b> <b>E L E M E N T I:</b> (E) [A.0005.0012.0002] PEZZI SPECIALI, a stima cad	1,00000	0,01	0,01	---
	Sommano euro			0,01	
	Spese Generali 15.00% * (0.01) euro			0,00	
	Sommano euro			0,01	
	Utili Impresa 10% * (0.01) euro			0,00	
	<b>T O T A L E euro / cad</b>			0,01	
Nr. 261 PF.* 0006.012.59 3.201	<b>Cavo multipolare FG16OH2M16 0,6/1 kV 2x1,5 mmq.</b> <b>E L E M E N T I:</b> (E) [PR.*0007.060.590.201] Cavo multipolare per energia e segnale con conduttore in ram ... metri (E) [RU.0001.0001.0002] OPERAIO QUALIFICATO (Media Regionale) ora (E) [RU.0001.0001.0003] OPERAIO COMUNE (Media Regionale) ora	1,02000 0,05000 0,02700	1,50 29,30 26,41	1,53 1,47 0,71	MT MDO MDO
	Sommano euro			3,71	
	Spese Generali 15.00% * (3.71) euro			0,56	
	Sommano euro			4,27	
	Utili Impresa 10% * (4.27) euro			0,43	
	<b>T O T A L E euro / n.</b>			4,70	
Nr. 262 PF.* 0006.060.59 0.303	<b>Cavo multipolare FG16OM16 0,6/1 kV. Sezione 3x4 mm2</b> <b>E L E M E N T I:</b> (E) [PR.*0007.060.590.303] Cavo multipolare per energia isolato in gomma etilenpropilen ... metri (E) [RU.0001.0001.0002] OPERAIO QUALIFICATO (Media Regionale) ora (E) [RU.0001.0001.0003] OPERAIO COMUNE (Media Regionale) ora	1,02000 0,05000 0,02700	1,23 29,30 26,41	1,25 1,47 0,71	MT MDO MDO
	Sommano euro			3,43	
	Spese Generali 15.00% * (3.43) euro			0,51	
	Sommano euro			3,94	
	Utili Impresa 10% * (3.94) euro			0,39	
	<b>T O T A L E euro / metri</b>			4,33	
Nr. 263 PF.* 0006.060.59 2.002	<b>Cavo unipolare FG17 450/750V. Sezione 1x2.5 mm2</b> <b>E L E M E N T I:</b> (E) [PR.*0007.060.592.002] Cavo unipolare FG17 per energia isolato con mescola elastome ... metri (E) [RU.0001.0001.0002] OPERAIO QUALIFICATO (Media Regionale) ora (E) [RU.0001.0001.0003] OPERAIO COMUNE (Media Regionale) ora	1,02000 0,05000 0,02700	0,61 29,30 26,41	0,62 1,47 0,71	MT MDO MDO
	<b>A R I P O R T A R E</b>			2,80	

Num.Ord. TARIFFA	DESCRIZIONE DELLE VOCI E DEGLI ELEMENTI	Quantità	IMPORTI		R.
			unitario	TOTALE	
	<b>R I P O R T O</b>			2,80	
	Sommano euro			2,80	
	Spese Generali 15.00% * (2.80) euro			0,42	
	Sommano euro			3,22	
	Utili Impresa 10% * (3.22) euro			0,32	
	<b>T O T A L E euro / metri</b>			3,54	
Nr. 264 PF.* 0006.200.60 0.004	<b>TUBO MULTISTRATO METALLO PLASTICO PREISOLATO tipo AQUATECHNIK MULTI-CALOR ISOLINE De16</b> <b>E L E M E N T I:</b> (E) [PR.0001.0014.0001] IMPIEGO DI PICCOLE ATTREZZATURE DI CANTIERE a corpo cadauno (E) [PR.0001.0014.0003] ACCESSORI E MATERIALI COMPLEMENTARI, a corpo cadauno (E) [RU.0001.0001.0001] OPERAIO SPECIALIZZATO (Media Regionale) ora (E) [RU.0001.0001.0003] OPERAIO COMUNE (Media Regionale) ora (E) [RU.0001.0001.0004] CAPO-SQUADRA (Media Regionale) ora (A) [SL.*0008.0200.0602] TUBO MULTISTRATO METALLO PLASTICO PREISOLATO tipo AQUATECHNI ... di cui MDO= 6.303%; MAT= 72.689%; ATT= 0.000%; metri	5,00000 10,80000 0,10670 0,10670 0,01330  1,02000	0,01 0,01 31,54 26,41 33,08  1,88	0,05 0,11 3,37 2,82 0,44  1,92	MT MT MDO MDO MDO  AN
	Sommano euro			8,71	
	Spese Generali 15.00% * (8.71) euro			1,31	
	Sommano euro			10,02	
	Utili Impresa 10% * (10.02) euro			1,00	
	<b>T O T A L E euro / metri</b>			11,02	
Nr. 265 PF.* 0009.0001.0 089	<b>PASSERELLA PORTACAVI IN ACCIAIO ZINCATO SENDZIMIR 200x75 h mm</b> <b>E L E M E N T I:</b> (E) [PR.*0042.0003.0022] PASSERELLA METALLICA IN ACCIAIO ZINCATO SENDZIMIR 200x75 cadauno (E) [RU.0001.0001.0002] OPERAIO QUALIFICATO (Media Regionale) ora (E) [RU.0001.0001.0003] OPERAIO COMUNE (Media Regionale) ora	1,00000 0,06500 0,03030	5,52 29,30 26,41	5,52 1,90 0,80	MT MDO MDO
	Sommano euro			8,22	
	Spese Generali 15.00% * (8.22) euro			1,23	
	Sommano euro			9,45	
	Utili Impresa 10% * (9.45) euro			0,95	
	<b>T O T A L E euro / m</b>			10,40	
Nr. 266 PF.0001.000 1.0002	<b>TAGLIO DI PAVIMENTAZIONI STRADALI eseguito con sega semov ... dità di cm 15-20</b> <b>pavimentazioni in CALCESTRUZZO NON ARMATO</b> <b>E L E M E N T I:</b> (A) [SL.0002.0001.0012] SEGHA A DISCO, SEMOVENTE, PER TAGLIO DI PAVIMENTAZIONI IN ASF ... di cui MDO= 60.460%; MAT= 18.582%; ATT= 0.000%; ora	0,04500	39,90	1,80	AN
	Sommano euro			1,80	
	Spese Generali 15.00% * (1.80) euro			0,27	
	Sommano euro			2,07	
	Utili Impresa 10% * (2.07) euro			0,21	
	<b>T O T A L E euro / metri</b>			2,28	
Nr. 267 PF.0001.000	<b>DEMOLIZIONE E ASPORTAZIONE PARZIALE DI PAVIMETAZIONE STRA ... ta e autorizzata. Per larghezza oltre 50 cm fino a 3.00 m.</b>				
	<b>A R I P O R T A R E</b>				

Num.Ord. TARIFFA	DESCRIZIONE DELLE VOCI E DEGLI ELEMENTI	Quantità	IMPORTI		R.
			unitario	TOTALE	
	R I P O R T O				
1.0015	<b>E L E M E N T I:</b> (A) [PF.0001.0001.0002] TAGLIO DI PAVIMENTAZIONI STRADALI eseguito con sega semovent ... di cui MDO= 60.526%; MAT= 18.421%; ATT= 0.000%; metri (E) [RU.0001.0001.0003] OPERAIO COMUNE (Media Regionale) ora (E) [RU.0001.0001.0004] CAPO-SQUADRA (Media Regionale) ora (A) [SL.0002.0001.0010] MARTELLO DEMOLITORE IDRAULICO montato su macchina già esiste ... di cui MDO= 28.907%; MAT= 39.955%; ATT= 10.187%; ora (A) [SL.0002.0013.0002] ESCAVATORE CINGOLATO già esistente in cantiere, compresi l'o ... di cui MDO= 37.378%; MAT= 41.679%; ATT= 0.000%; ora  Sommano euro Spese Generali 15.00% * (8.89) euro  Sommano euro Utili Impresa 10% * (10.22) euro  <b>T O T A L E euro / metri quadri</b>	1,66670 0,03000 0,00200 0,03000 0,03000   <			

Num.Ord. TARIFFA	DESCRIZIONE DELLE VOCI E DEGLI ELEMENTI	Quantità	IMPORTI		R.
			unitario	TOTALE	
	<b>R I P O R T O</b>			11,50	
	Sommano euro			11,50	
	Utili Impresa 10% * (11.50) euro			1,15	
	<b>T O T A L E euro / tonnellate</b>			12,65	
Nr. 271 PF.0004.000 1.0056	<b>CALCESTRUZZO PRECONFEZIONATO LEGGERO NON STRUTTURALE, iso ... *innaffiamento dei getti ed escluse le armature metalliche</b> <b>E L E M E N T I:</b> (E) [PR.0005.0003.0002] CALCESTRUZZO PRECONFEZIONATO LEGGERO NON STRUTTURALE, isolan ... metri cubi (E) [RU.0001.0001.0001] OPERAIO SPECIALIZZATO (Media Regionale) ora (E) [RU.0001.0001.0002] OPERAIO QUALIFICATO (Media Regionale) ora (E) [RU.0001.0001.0003] OPERAIO COMUNE (Media Regionale) ora (A) [SL.0004.0001.0001] CEMENTO R.32.5 reso entro 100 km dalla cemenzeria in sacchi, ... di cui MDO= 11.887%; MAT= 67.164%; ATT= 0.000%; tonnellate	1,03000 0,25000 0,65000 1,30000 0,00500	152,50 31,54 29,30 26,41 224,18	157,08 7,89 19,05 34,33 1,12	MT MDO MDO MDO AN
	Sommano euro			219,47	
	Spese Generali 15.00% * (219.47) euro			32,92	
	Sommano euro			252,39	
	Utili Impresa 10% * (252.39) euro			25,24	
	<b>T O T A L E euro / metri cubi</b>			277,63	
Nr. 272 PF.0009.000 1.0003	<b>Tubo isolante flessibile De 25 mm.</b> <b>E L E M E N T I:</b> (E) [PR.0042.0001.0003] Tubo isolante flessibile di PVC autoestinguente nero serie c ... metri (E) [RU.0001.0001.0002] OPERAIO QUALIFICATO (Media Regionale) ora (E) [RU.0001.0001.0003] OPERAIO COMUNE (Media Regionale) ora	1,02000 0,08670 0,02820	0,36 29,30 26,41	0,37 2,54 0,74	MT MDO MDO
	Sommano euro			3,65	
	Spese Generali 15.00% * (3.65) euro			0,55	
	Sommano euro			4,20	
	Utili Impresa 10% * (4.20) euro			0,42	
	<b>T O T A L E euro / metri</b>			4,62	
Nr. 273 PF.0010.000 7.0082	<b>MONTAGGIO DI UN APPARECCHIO IGIENICO-SANITARIO o apparecc ... comprese le opere murarie ed i materiali minuti di consumo</b> <b>E L E M E N T I:</b> (E) [PR.0001.0010.0001] MATERIALI DI CONSUMO, a stima cadauno (E) [RU.0001.0001.0001] OPERAIO SPECIALIZZATO (Media Regionale) ora (E) [RU.0001.0001.0002] OPERAIO QUALIFICATO (Media Regionale) ora (E) [RU.0001.0001.0003] OPERAIO COMUNE (Media Regionale) ora	100,00000 1,00000 0,20000 1,20000	0,01 31,54 29,30 26,41	1,00 31,54 5,86 31,69	MT MDO MDO MDO
	Sommano euro			70,09	
	Spese Generali 15.00% * (70.09) euro			10,51	
	Sommano euro			80,60	
	Utili Impresa 10% * (80.60) euro			8,06	
	<b>T O T A L E euro / cadauno</b>			88,66	
Nr. 274 PF.0013.000 5.0007	<b>TINTEGGIATURA DI PARETI E SOFFITTI CON DUE MANI DI IDROPI ... compreso lo sfrido e il tiro in alto su superfici esterne</b> <b>E L E M E N T I:</b> (E) [PR.0001.0011.0004] INCIDENZA PONTEGGIO, a stima cadauno (E) [PR.0001.0014.0001] IMPIEGO DI PICCOLE ATTREZZATURE DI CANTIERE a corpo cadauno (E) [RU.0001.0001.0001] OPERAIO SPECIALIZZATO (Media Regionale) ora (E) [RU.0001.0001.0003] OPERAIO COMUNE (Media Regionale) ora	5,00000 10,00000 0,10000 0,00500	0,01 0,01 31,54 26,41	0,05 0,10 3,15 0,13	MT MT MDO MDO
	<b>A R I P O R T A R E</b>			3,43	



Num.Ord. TARIFFA	DESCRIZIONE DELLE VOCI E DEGLI ELEMENTI	Quantità	IMPORTI		R.
			unitario	TOTALE	
	<b>R I P O R T O</b>			3,43	
	(E) [RU.0001.0001.0003] OPERAIO COMUNE (Media Regionale) ora	0,10000	26,41	2,64	MDO
	(E) [RU.0001.0001.0004] CAPO-SQUADRA (Media Regionale) ora	0,01000	33,08	0,33	MDO
	(A) [SL.0002.0003.0001] GRU A TORRE ad azionamento elettrico, già funzionante in can ... di cui MDO= 64.119%; MAT= 14.930%; ATT= 0.000%; ora	0,00500	41,88	0,21	AN
	(A) [SL.0036.0003.0003] IDROPITTURA LAVABILE per esterni a base di resine sintetiche ... di cui MDO= 1.726%; MAT= 77.312%; ATT= 0.000%; litri	0,60600	6,41	3,88	AN
	(A) [SL.0036.0005.0001] FISSATIVO speciale ad acqua, non pigmentato, a base di resin ... di cui MDO= 1.535%; MAT= 77.522%; ATT= 0.000%; litri	0,05050	7,21	0,36	AN
	Sommano euro			10,85	
	Spese Generali 15.00% * (10.85) euro			1,63	
	Sommano euro			12,48	
	Utili Impresa 10% * (12.48) euro			1,25	
	<b>T O T A L E euro / metri quadri</b>			13,73	
Nr. 275 SL.* 0008.0200.0 601	<b>TUBO MULTISTRATO METALLO PLASTICO PREISOLATO tipo AQUATECHNIK MULTI-CALOR ISOLINE De14</b> <b>E L E M E N T I:</b> (E) [PR.*0007.200.600.003] TUBO MULTISTRATO METALLO PLASTICO PREISOLATO tipo AQUATECHNI ... metri (E) [RU.0001.0001.0003] OPERAIO COMUNE (Media Regionale) ora (A) [SL.0002.0016.0002] AUTOCARRO RIBALTABILE trilaterale, compresi conducente, cons ... di cui MDO= 56.416%; MAT= 22.637%; ATT= 0.000%; ora (A) [SL.0002.0016.0002] AUTOCARRO RIBALTABILE trilaterale, compresi conducente, cons ... di cui MDO= 56.416%; MAT= 22.637%; ATT= 0.000%; ora	1,00000 0,00200 0,00200 0,00100	1,62 26,41 46,76 46,76	1,62 0,05 0,09 0,05	MT MDO AN AN
	Sommano euro			1,81	
	Spese Generali 15.00% * (1.81) euro			0,27	
	Sommano euro			2,08	
	Utili Impresa 10% * (2.08) euro			0,21	
	<b>T O T A L E euro / metri</b>			2,29	
Nr. 276 SL.* 0008.0200.0 602	<b>TUBO MULTISTRATO METALLO PLASTICO PREISOLATO tipo AQUATECHNIK MULTI-CALOR ISOLINE De16</b> <b>E L E M E N T I:</b> (E) [PR.*0007.200.600.004] TUBO MULTISTRATO METALLO PLASTICO PREISOLATO tipo AQUATECHNI ... metri (E) [RU.0001.0001.0003] OPERAIO COMUNE (Media Regionale) ora (A) [SL.0002.0016.0002] AUTOCARRO RIBALTABILE trilaterale, compresi conducente, cons ... di cui MDO= 56.416%; MAT= 22.637%; ATT= 0.000%; ora (A) [SL.0002.0016.0002] AUTOCARRO RIBALTABILE trilaterale, compresi conducente, cons ... di cui MDO= 56.416%; MAT= 22.637%; ATT= 0.000%; ora	1,00000 0,00200 0,00200 0,00100	1,69 26,41 46,76 46,76	1,69 0,05 0,09 0,05	MT MDO AN AN
	Sommano euro			1,88	
	Spese Generali 15.00% * (1.88) euro			0,28	
	Sommano euro			2,16	
	Utili Impresa 10% * (2.16) euro			0,22	
	<b>T O T A L E euro / metri</b>			2,38	
Nr. 277 SL.* 0008.0200.0 603	<b>TUBO MULTISTRATO METALLO PLASTICO PREISOLATO tipo AQUATECHNIK MULTI-CALOR ISOLINE De20</b> <b>E L E M E N T I:</b> (E) [PR.*0007.200.600.005] TUBO MULTISTRATO METALLO PLASTICO PREISOLATO tipo AQUATECHNI ... metri (E) [RU.0001.0001.0003] OPERAIO COMUNE (Media Regionale) ora (A) [SL.0002.0016.0002] AUTOCARRO RIBALTABILE trilaterale, compresi conducente, cons ... di cui MDO= 56.416%; MAT= 22.637%; ATT= 0.000%; ora	1,00000 0,00200 0,00200	2,24 26,41 46,76	2,24 0,05 0,09	MT MDO AN
	<b>A R I P O R T A R E</b>			2,38	

Num.Ord. TARIFFA	DESCRIZIONE DELLE VOCI E DEGLI ELEMENTI	Quantità	IMPORTI		R.
			unitario	TOTALE	
	<b>R I P O R T O</b>			2,38	
Nr. 278 SL.* 0008.0200.0 604	(A) [SL.0002.0016.0002] AUTOCARRO RIBALTABILE trilaterale, compresi conducente, cons ... di cui MDO= 56.416%; MAT= 22.637%; ATT= 0.000%; ora	0,00100	46,76	0,05	AN
	Sommano euro			2,43	
	Spese Generali 15.00% * (2.43) euro			0,36	
	Sommano euro			2,79	
	Utili Impresa 10% * (2.79) euro			0,28	
	<b>T O T A L E euro / metri</b>			3,07	
	<b>TUBO MULTISTRATO METALLO PLASTICO PREISOLATO tipo AQUATECHNIK MULTI-CALOR ISOLINE De26</b>				
	<b>E L E M E N T I:</b>				
	(E) [PR.*0007.200.600.006] TUBO MULTISTRATO METALLO PLASTICO PREISOLATO tipo AQUATECHNI ... metri	1,00000	4,50	4,50	MT
	(E) [RU.0001.0001.0003] OPERAIO COMUNE (Media Regionale) ora	0,00200	26,41	0,05	MDO
	(A) [SL.0002.0016.0002] AUTOCARRO RIBALTABILE trilaterale, compresi conducente, cons ... di cui MDO= 56.416%; MAT= 22.637%; ATT= 0.000%; ora	0,00200	46,76	0,09	AN
	(A) [SL.0002.0016.0002] AUTOCARRO RIBALTABILE trilaterale, compresi conducente, cons ... di cui MDO= 56.416%; MAT= 22.637%; ATT= 0.000%; ora	0,00100	46,76	0,05	AN
	Sommano euro			4,69	
	Spese Generali 15.00% * (4.69) euro			0,70	
	Sommano euro			5,39	
	Utili Impresa 10% * (5.39) euro			0,54	
	<b>T O T A L E euro / metri</b>			5,93	
	<b>TUBO MULTISTRATO METALLO PLASTICO PREISOLATO tipo AQUATECHNIK MULTI-CALOR ISOLINE De32</b>				
	<b>E L E M E N T I:</b>				
	(E) [PR.*0007.200.600.007] TUBO MULTISTRATO METALLO PLASTICO PREISOLATO tipo AQUATECHNI ... metri	1,00000	7,08	7,08	MT
Nr. 279 SL.* 0008.0200.0 605	(E) [RU.0001.0001.0003] OPERAIO COMUNE (Media Regionale) ora	0,00200	26,41	0,05	MDO
	(A) [SL.0002.0016.0002] AUTOCARRO RIBALTABILE trilaterale, compresi conducente, cons ... di cui MDO= 56.416%; MAT= 22.637%; ATT= 0.000%; ora	0,00200	46,76	0,09	AN
	(A) [SL.0002.0016.0002] AUTOCARRO RIBALTABILE trilaterale, compresi conducente, cons ... di cui MDO= 56.416%; MAT= 22.637%; ATT= 0.000%; ora	0,00100	46,76	0,05	AN
	Sommano euro			7,27	
	Spese Generali 15.00% * (7.27) euro			1,09	
	Sommano euro			8,36	
	Utili Impresa 10% * (8.36) euro			0,84	
	<b>T O T A L E euro / metri</b>			9,20	
	<b>TUBO MULTISTRATO METALLO PLASTICO tipo AQUATECHNIK MULTI-CALOR De40</b>				
	<b>E L E M E N T I:</b>				
Nr. 280 SL.* 0008.0200.0 606	(E) [PR.*0007.200.600.108] TUBO MULTISTRATO METALLO PLASTICO tipo AQUATECHNIK MULTI-CAL ... metri	1,00000	9,50	9,50	MT
	(E) [RU.0001.0001.0003] OPERAIO COMUNE (Media Regionale) ora	0,00200	26,41	0,05	MDO
	(A) [SL.0002.0016.0002] AUTOCARRO RIBALTABILE trilaterale, compresi conducente, cons ... di cui MDO= 56.416%; MAT= 22.637%; ATT= 0.000%; ora	0,00200	46,76	0,09	AN
	(A) [SL.0002.0016.0002] AUTOCARRO RIBALTABILE trilaterale, compresi conducente, cons ... di cui MDO= 56.416%; MAT= 22.637%; ATT= 0.000%; ora	0,00100	46,76	0,05	AN
	Sommano euro			9,69	
	Spese Generali 15.00% * (9.69) euro			1,45	
	Sommano euro			11,14	
	<b>A R I P O R T A R E</b>			11,14	

Num.Ord. TARIFFA	DESCRIZIONE DELLE VOCI E DEGLI ELEMENTI	Quantità	IMPORTI		R.
			unitario	TOTALE	
	<b>R I P O R T O</b>			11,14	
	Utili Impresa 10% * (11.14) euro			1,11	
	<b>T O T A L E euro / metri</b>			12,25	
Nr. 281 SL.0001.000 2.0001	<b>GRU A TORRE ad azionamento elettrico, già funzionante in ... icurazione altezza 18 m, sbraccio 20 m, portata 600/800 Kg</b> <b>E L E M E N T I:</b> (E) [PR.0001.0009.0003] Incidenza percentuale sul costo orario del MEZZO a nolo, rel ... percentuale per ora (E) [PR.0001.0013.0078] GRU A TORRE ad azionamento elettrico, già funzionante in can ... ora	0,17000 1,00000	1,00 4,88	0,17 4,88	MT MT
	Sommano euro			5,05	
	Spese Generali 15.00% * (5.05) euro			0,76	
	Sommano euro			5,81	
	Utili Impresa 10% * (5.81) euro			0,58	
	<b>T O T A L E euro / ora</b>			6,39	
Nr. 282 SL.0002.000 1.0007	<b>MARTELLO DEMOLITORE IDRAULICO montato su macchina operatrice, questa esclusa, ma compresi ricambi e consumi peso kg 500</b> <b>E L E M E N T I:</b> (E) [AT.0002.0001.0005] MARTELLO DEMOLITORE IDRAULICO da montare su macchina operatr ... ora (E) [PR.0001.0009.0001] RICAMBI, CONSUMI E ASSICURAZIONI, a stima cadauno	1,00000 9,30000	12,19 0,01	12,19 0,09	NL MT
	Sommano euro			12,28	
	Spese Generali 15.00% * (12.28) euro			1,84	
	Sommano euro			14,12	
	Utili Impresa 10% * (14.12) euro			1,41	
	<b>T O T A L E euro / ora</b>			15,53	
Nr. 283 SL.0002.000 1.0010	<b>MARTELLO DEMOLITORE IDRAULICO montato su macchina già esi ... assicurazione peso Kg.500 montato su ESCAVATORE DA 122 HP</b> <b>E L E M E N T I:</b> (A) [SL.0002.0001.0007] MARTELLO DEMOLITORE IDRAULICO montato su macchina operatrice ... ora (A) [SL.0002.0013.0003] ESCAVATORE CINGOLATO già esistente in cantiere, compresi l'o ... di cui MDO= 33.218%; MAT= 45.827%; ATT= 0.000%; ora	1,00000 1,00000	12,28 82,31	12,28 82,31	AN AN
	Sommano euro			94,59	
	Spese Generali 15.00% * (94.59) euro			14,19	
	Sommano euro			108,78	
	Utili Impresa 10% * (108.78) euro			10,88	
	<b>T O T A L E euro / ora</b>			119,66	
Nr. 284 SL.0002.000 1.0012	<b>SEGA A DISCO, SEMOVENTE, PER TAGLIO DI PAVIMENTAZIONI IN ... preso operatore, consumo dischi, carburanti e lubrificanti</b> <b>E L E M E N T I:</b> (E) [PR.0001.0002.0001] GASOLIO per autotrazione, approvvigionato in cantiere, in pa ... litri (E) [PR.0001.0008.0001] LUBRIFICANTI E FILTRI, a stima cadauno (E) [PR.0001.0009.0002] RICAMBI, a stima cadauno (E) [PR.0001.0010.0001] MATERIALI DI CONSUMO, a stima cadauno (E) [PR.0001.0013.0077] SEGA A DISCO, SEMOVENTE, PER TAGLIO DI PAVIMENTAZIONI IN ASF ... ora (E) [RU.0001.0001.0001] OPERAIO SPECIALIZZATO (Media Regionale) ora (E) [RU.0001.0001.0002] OPERAIO QUALIFICATO (Media Regionale) ora	1,98000 0,26000 0,01000 16,00000 1,00000 0,02000 0,02000	1,29 1,00 1,00 0,01 6,40 31,54 29,30	2,55 0,26 0,01 0,16 6,40 0,63 0,59	MT MT MT MT MT MDO MDO
	<b>A R I P O R T A R E</b>			10,60	

Num.Ord. TARIFFA	DESCRIZIONE DELLE VOCI E DEGLI ELEMENTI	Quantità	IMPORTI		R.
			unitario	TOTALE	
	<b>R I P O R T O</b>			10,60	
Nr. 285 SL.0002.000 3.0001	(E) [RU.0001.0001.0002] OPERAIO QUALIFICATO (Media Regionale) ora	1,00000	29,30	29,30	MDO
	Sommano euro			39,90	
	Spese Generali 15.00% * (39.90) euro			5,99	
	Sommano euro			45,89	
	Utili Impresa 10% * (45.89) euro			4,59	
	<b>T O T A L E euro / ora</b>			50,48	
	<b>GRU A TORRE ad azionamento elettrico, già funzionante in ... curazione altezza 18 m, sbraccio 20 m, portata 600/ 800 Kg</b>				
	<b>E L E M E N T I:</b>				
	(E) [PR.0001.0003.0001] ENERGIA ELETTRICA già installata in cantiere, per azionamento ... kWh	11,25000	0,18	2,03	MT
	(E) [PR.0001.0008.0001] LUBRIFICANTI E FILTRI, a stima cadauno	0,21000	1,00	0,21	MT
	(E) [PR.0001.0009.0002] RICAMBI, a stima cadauno	0,62000	1,00	0,62	MT
	(E) [RU.0001.0001.0001] OPERAIO SPECIALIZZATO (Media Regionale) ora	1,00000	31,54	31,54	MDO
	(E) [RU.0001.0001.0001] OPERAIO SPECIALIZZATO (Media Regionale) ora	0,04000	31,54	1,26	MDO
	(E) [RU.0001.0001.0002] OPERAIO QUALIFICATO (Media Regionale) ora	0,04000	29,30	1,17	MDO
	(A) [SL.0001.0002.0001] GRU A TORRE ad azionamento elettrico, già funzionante in can ... ora	1,00000	5,05	5,05	AN
Nr. 286 SL.0002.000 3.0003	Sommano euro			41,88	
	Spese Generali 15.00% * (41.88) euro			6,28	
	Sommano euro			48,16	
	Utili Impresa 10% * (48.16) euro			4,82	
	<b>T O T A L E euro / ora</b>			52,98	
	<b>SOLLEVATORE TELESCOPICO FRONTALE con forche o cestello ae ... manutenzione e assicurazione portata 3,0 t, sbraccio 11 m</b>				
	<b>E L E M E N T I:</b>				
	(E) [PR.0001.0002.0001] GASOLIO per autotrazione, approvvigionato in cantiere, in pa ... litri	11,00000	1,29	14,19	MT
	(E) [PR.0001.0008.0002] LUBRIFICANTI E PNEUMATICI, a stima cadauno	2,58000	1,00	2,58	MT
	(E) [PR.0001.0009.0002] RICAMBI, a stima cadauno	0,88000	1,00	0,88	MT
	(E) [PR.0001.0009.0003] Incidenza percentuale sul costo orario del MEZZO a nolo, rel ... percentuale per ora	0,53000	1,00	0,53	MT
	(E) [PR.0001.0013.0028] SOLLEVATORE TELESCOPICO FRONTALE con forche o cestello aereo ... ora	1,00000	15,02	15,02	MT
	(E) [RU.0001.0001.0001] OPERAIO SPECIALIZZATO (Media Regionale) ora	1,00000	31,54	31,54	MDO
	(E) [RU.0001.0001.0001] OPERAIO SPECIALIZZATO (Media Regionale) ora	0,03000	31,54	0,95	MDO
	(E) [RU.0001.0001.0002] OPERAIO QUALIFICATO (Media Regionale) ora	0,03000	29,30	0,88	MDO
Nr. 287 SL.0002.000 3.0005	Sommano euro			66,57	
	Spese Generali 15.00% * (66.57) euro			9,99	
	Sommano euro			76,56	
	Utili Impresa 10% * (76.56) euro			7,66	
	<b>T O T A L E euro / ora</b>			84,22	
	<b>AUTOGRU TELESCOPICA AUTOCARRATA compresi il conducente/op ... sicurazione e bollo con braccio fino a 22 m e portata 20 t</b>				
	<b>E L E M E N T I:</b>				
	(E) [AT.0002.0003.0003] AUTOGRU TELESCOPICA AUTOCARRATA esclusi il conducente/operat ... ora	1,00000	18,41	18,41	NL
	(E) [PR.0001.0002.0001] GASOLIO per autotrazione, approvvigionato in cantiere, in pa ... litri	17,08000	1,29	22,03	MT
	(E) [PR.0001.0008.0002] LUBRIFICANTI E PNEUMATICI, a stima cadauno	2,58000	1,00	2,58	MT
	(E) [PR.0001.0009.0002] RICAMBI, a stima cadauno	1,29000	1,00	1,29	MT
	(E) [PR.0001.0009.0003] Incidenza percentuale sul costo orario del MEZZO a nolo, rel ... percentuale per ora	0,64000	1,00	0,64	MT
	(E) [RU.0001.0001.0001] OPERAIO SPECIALIZZATO (Media Regionale) ora	1,00000	31,54	31,54	MDO
	(E) [RU.0001.0001.0002] OPERAIO QUALIFICATO (Media Regionale) ora	0,03000	29,30	0,88	MDO
	<b>A R I P O R T A R E</b>			77,37	











Num.Ord. TARIFFA	DESCRIZIONE DELLE VOCI E DEGLI ELEMENTI	Quantità	I M P O R T I		R.
			unitario	TOTALE	
	<b>R I P O R T O</b>			46,30	
Nr. 300 SL.0002.001 6.0009	(E) [RU.0001.0001.0001] OPERAIO SPECIALIZZATO (Media Regionale) ora	0,03000	31,54	0,95	MDO
	(E) [RU.0001.0001.0002] OPERAIO QUALIFICATO (Media Regionale) ora	0,03000	29,30	0,88	MDO
	Sommano euro			48,13	
	Spese Generali 15.00% * (48.13) euro			7,22	
	Sommano euro			55,35	
	Utili Impresa 10% * (55.35) euro			5,54	
	<b>T O T A L E euro / ora</b>			60,89	
	<b>AUTOGRU' RIBALTABILE TRILATERALE, compreso l'impiego dell ... enzione e assicurazione, della portata utile fino a: 8,0 t</b>				
	<b>E L E M E N T I:</b>				
	(E) [PR.0001.0002.0002] GASOLIO per autotrazione, alla pompa litri	10,92000	1,29	14,09	MT
	(E) [PR.0001.0008.0002] LUBRIFICANTI E PNEUMATICI, a stima cadauno	1,81000	1,00	1,81	MT
	(E) [PR.0001.0009.0002] RICAMBI, a stima cadauno	0,93000	1,00	0,93	MT
	(E) [PR.0001.0009.0003] Incidenza percentuale sul costo orario del MEZZO a nolo, rel ... percentuale per ora	0,40000	1,00	0,40	MT
	(E) [PR.0001.0013.0025] AUTOGRU' RIBALTABILE TRILATERALE, compreso l'impiego della g ... ora	1,00000	11,50	11,50	MT
	(E) [RU.0001.0001.0001] OPERAIO SPECIALIZZATO (Media Regionale) ora	1,00000	31,54	31,54	MDO
	(E) [RU.0001.0001.0001] OPERAIO SPECIALIZZATO (Media Regionale) ora	0,03000	31,54	0,95	MDO
	(E) [RU.0001.0001.0002] OPERAIO QUALIFICATO (Media Regionale) ora	0,03000	29,30	0,88	MDO
	Sommano euro			62,10	
	Spese Generali 15.00% * (62.10) euro			9,32	
	Sommano euro			71,42	
	Utili Impresa 10% * (71.42) euro			7,14	
	<b>T O T A L E euro / ora</b>			78,56	
Nr. 301 SL.0002.001 9.0001	<b>MOLAZZA PER MALTE con motore elettrico a doppia trasmissio ... escluso l'operatore vasca da 1.500 peso macine Kg.250 Kw 4</b>				
	<b>E L E M E N T I:</b>				
	(E) [PR.0001.0003.0001] ENERGIA ELETTRICA già installata in cantiere, per azionamento ... kWh	4,00000	0,18	0,72	MT
	(E) [PR.0001.0008.0001] LUBRIFICANTI E FILTRI, a stima cadauno	0,03000	1,00	0,03	MT
	(E) [PR.0001.0009.0002] RICAMBI, a stima cadauno	0,04000	1,00	0,04	MT
	(E) [PR.0001.0009.0003] Incidenza percentuale sul costo orario del MEZZO a nolo, rel ... percentuale per ora	1,05000	1,00	1,05	MT
	(E) [PR.0001.0013.0072] MOLAZZA PER MALTE con motore elettrico a doppia trasmissione, ... ora	1,00000	29,87	29,87	MT
	(E) [RU.0001.0001.0001] OPERAIO SPECIALIZZATO (Media Regionale) ora	0,04000	31,54	1,26	MDO
	(E) [RU.0001.0001.0002] OPERAIO QUALIFICATO (Media Regionale) ora	0,04000	29,30	1,17	MDO
	Sommano euro			34,14	
Nr. 302 SL.0003.000 1.0001	<b>SABBIA FINE LAVATA (0-3)</b>				
	<b>E L E M E N T I:</b>				
	(E) [AT.0001.0001.0005] TRASPORTO DI MATERIALE SFUSO inerte, caricato sotto tramoggi ... viaggi	0,05000	132,11	6,61	NL
	(E) [PR.0002.0001.0001] SABBIA FINE LAVATA (0-3) CE UNI EN 13043 metri cubi	1,00000	26,14	26,14	MT
	Sommano euro			32,75	
	Spese Generali 15.00% * (32.75) euro			4,91	
	Sommano euro			37,66	
	Utili Impresa 10% * (37.66) euro			3,77	
	<b>T O T A L E euro / ora</b>			43,19	
	<b>A R I P O R T A R E</b>				



Num.Ord. TARIFFA	DESCRIZIONE DELLE VOCI E DEGLI ELEMENTI	Quantità	IMPORTI		R.
			unitario	TOTALE	
	<b>R I P O R T O</b>				
SL.0005.000 3.0001	<b>32.5 per m³ 1.00 di sabbia</b> <b>E L E M E N T I:</b> (E) [PR.0001.0001.0001] ACQUA POTABILE approvvigionata da acquedotto metri cubi (E) [PR.0001.0014.0001] IMPIEGO DI PICCOLE ATTREZZATURE DI CANTIERE a corpo cadauno (E) [RU.0001.0001.0002] OPERAIO QUALIFICATO (Media Regionale) ora (E) [RU.0001.0001.0003] OPERAIO COMUNE (Media Regionale) ora (E) [RU.0001.0001.0004] CAPO-SQUADRA (Media Regionale) ora (A) [SL.0002.0019.0001] MOLAZZA PER MALTE con motore elettrico a doppia trasmissione, ... di cui MDO= 5.626%; MAT= 73.420%; ATT= 0.000%; ora (A) [SL.0003.0001.0001] SABBIA FINE LAVATA (0-3) metri cubi (A) [SL.0004.0001.0001] CEMENTO R.32.5 reso entro 100 km dalla cementeria in sacchi, ... di cui MDO= 11.887%; MAT= 67.164%; ATT= 0.000%; tonnellate  Sommano euro Spese Generali 15.00% * (183.32) euro  Sommano euro Utili Impresa 10% * (210.82) euro  <b>T O T A L E euro / metri cubi</b>	0,15000 1,00000 0,66670 0,66670 0,02500  0,66670 1,00000  0,40000	1,06 0,01 29,30 26,41 33,08  34,14 32,75  224,18	0,16 0,01 19,53 17,61 0,83  22,76 32,75  89,67	MT MT MDO MDO MDO  AN AN  AN
Nr. 307 SL.0005.000 5.0001	<b>MALTA PREMISCELATA SECCA rasante bianca, a base di gesso m ... vi chimici, per finiture speculari di intonaci per interni</b> <b>E L E M E N T I:</b> (E) [PR.0001.0006.0003] PALLETS PER MERCI VARIE A PERDERE cadauno (E) [PR.0004.0003.0001] MALTA PREMISCELATA SECCA rasante bianca, a base di gesso modi ... kilogrammi (E) [RU.0001.0001.0003] OPERAIO COMUNE (Media Regionale) ora (A) [SL.0002.0003.0001] GRU A TORRE ad azionamento elettrico, già funzionante in can ... di cui MDO= 64.119%; MAT= 14.930%; ATT= 0.000%; ora (A) [SL.0002.0016.0004] AUTOCARRO RIBALTABILE trilaterale, compresi conducente, cons ... di cui MDO= 45.469%; MAT= 33.588%; ATT= 0.000%; ora (A) [SL.0002.0016.0004] AUTOCARRO RIBALTABILE trilaterale, compresi conducente, cons ... di cui MDO= 45.469%; MAT= 33.588%; ATT= 0.000%; ora  Sommano euro Spese Generali 15.00% * (5.66) euro  Sommano euro Utili Impresa 10% * (6.51) euro  <b>T O T A L E euro / kilogrammi</b>	0,00070  1,00000 0,00030  0,00020  0,00030  0,00010	14,41  5,60 26,41  41,88  58,02  58,02	0,01  5,60 0,01  0,01  0,02  0,01	MT  MT MDO  AN  AN  AN
Nr. 308 SL.0008.000 1.0001	<b>TRAVI ABETE U.T. misure varie</b> <b>E L E M E N T I:</b> (E) [PR.0008.0001.0001] TRAVI ABETE U.T. misure varie metri cubi (E) [RU.0001.0001.0003] OPERAIO COMUNE (Media Regionale) ora (A) [SL.0002.0016.0009] AUTOGRU' RIBALTABILE TRILATERALE, compreso l'impiego della g ... di cui MDO= 42.477%; MAT= 36.571%; ATT= 0.000%; ora (A) [SL.0002.0016.0009] AUTOGRU' RIBALTABILE TRILATERALE, compreso l'impiego della g ... di cui MDO= 42.477%; MAT= 36.571%; ATT= 0.000%; ora  Sommano euro Spese Generali 15.00% * (230.06) euro  Sommano euro Utili Impresa 10% * (264.57) euro  <b>T O T A L E euro / metri cubi</b>	1,00000 0,40000  0,30000  0,10000	194,66 26,41  62,10  62,10	194,66 10,56  18,63  6,21	MT MDO  AN  AN
Nr. 309 SL.0008.000 1.0005	<b>TAVOLONI ABETE PRISMATI spessore mm 40-50, larghezza 18-25, lunghezza cm400</b> <b>E L E M E N T I:</b> (E) [PR.0008.0001.0005] TAVOLONI ABETE PRISMATI spessore mm 40-50, larghezza 18-25, ... metri				
	<b>A R I P O R T A R E</b>				

Num.Ord. TARIFFA	DESCRIZIONE DELLE VOCI E DEGLI ELEMENTI	Quantità	IMPORTI		R.
			unitario	TOTALE	
	<b>R I P O R T O</b>				
	cubi	1,00000	316,96	316,96	MT
	(E) [RU.0001.0001.0003] OPERAIO COMUNE (Media Regionale) ora	0,40000	26,41	10,56	MDO
	(A) [SL.0002.0016.0009] AUTOGRU' RIBALTABILE TRILATERALE, compreso l'impiego della g ... di cui MDO= 42.477%; MAT= 36.571%; ATT= 0.000%; ora	0,30000	62,10	18,63	AN
	(A) [SL.0002.0016.0009] AUTOGRU' RIBALTABILE TRILATERALE, compreso l'impiego della g ... di cui MDO= 42.477%; MAT= 36.571%; ATT= 0.000%; ora	0,10000	62,10	6,21	AN
	Sommano euro			352,36	
	Spese Generali 15.00% * (352.36) euro			52,85	
	Sommano euro			405,21	
	Utili Impresa 10% * (405.21) euro			40,52	
	<b>T O T A L E euro / metri cubi</b>			445,73	
Nr. 310 SL.0018.000 1.0002	<b>TUBO IN PVC, rigido conformi norma UNI EN 1401 tipo SN4 S ... IAMETRO ESTERNO 110 mm.,SPESSORE 3,2 mm, in barre da 6 ml. E L E M E N T I:</b>				
	(E) [PR.0001.0012.0001] IMBALLAGGI VARI, a stima cadauno	0,03000	1,00	0,03	MT
	(E) [PR.0019.0001.0002] TUBO IN PVC, rigido conformi norma UNI EN 1401 tipo SN4 SDR4 ... metri	1,00000	5,07	5,07	MT
	(E) [RU.0001.0001.0003] OPERAIO COMUNE (Media Regionale) ora	0,00330	26,41	0,09	MDO
	(A) [SL.0002.0016.0004] AUTOCARRO RIBALTABILE trilaterale, compresi conducente, cons ... di cui MDO= 45.469%; MAT= 33.588%; ATT= 0.000%; ora	0,00250	58,02	0,15	AN
	(A) [SL.0002.0016.0004] AUTOCARRO RIBALTABILE trilaterale, compresi conducente, cons ... di cui MDO= 45.469%; MAT= 33.588%; ATT= 0.000%; ora	0,00170	58,02	0,10	AN
	Sommano euro			5,44	
	Spese Generali 15.00% * (5.44) euro			0,82	
	Sommano euro			6,26	
	Utili Impresa 10% * (6.26) euro			0,63	
	<b>T O T A L E euro / metri</b>			6,89	
Nr. 311 SL.0032.000 1.0013	<b>MATTONE FORATO 8x15x30 E L E M E N T I:</b>				
	(E) [PR.0001.0006.0004] PALLETS PER LATERIZI incidenza per 5 reimpieghi cadauno	0,00500	1,00	0,01	MT
	(E) [PR.0001.0012.0002] PACCO POLIETILENE per laterizi cadauno	0,00500	3,81	0,02	MT
	(E) [PR.0037.0001.0013] MATTONE FORATO 8x15x30 cadauno	1,00000	0,55	0,55	MT
	(E) [RU.0001.0001.0003] OPERAIO COMUNE (Media Regionale) ora	0,00030	26,41	0,01	MDO
	(A) [SL.0002.0003.0001] GRU A TORRE ad azionamento elettrico, già funzionante in can ... di cui MDO= 64.119%; MAT= 14.930%; ATT= 0.000%; ora	0,00020	41,88	0,01	AN
	(A) [SL.0002.0016.0004] AUTOCARRO RIBALTABILE trilaterale, compresi conducente, cons ... di cui MDO= 45.469%; MAT= 33.588%; ATT= 0.000%; ora	0,00090	58,02	0,05	AN
	(A) [SL.0002.0016.0004] AUTOCARRO RIBALTABILE trilaterale, compresi conducente, cons ... di cui MDO= 45.469%; MAT= 33.588%; ATT= 0.000%; ora	0,00010	58,02	0,01	AN
	Sommano euro			0,66	
	Spese Generali 15.00% * (0.66) euro			0,10	
	Sommano euro			0,76	
	Utili Impresa 10% * (0.76) euro			0,08	
	<b>T O T A L E euro / cadauno</b>			0,84	
Nr. 312 SL.0032.000 1.0016	<b>MATTONE FORATO 12x25x30 E L E M E N T I:</b>				
	(E) [PR.0001.0006.0004] PALLETS PER LATERIZI incidenza per 5 reimpieghi cadauno	0,00980	1,00	0,01	MT
	(E) [PR.0001.0012.0002] PACCO POLIETILENE per laterizi cadauno	0,00980	3,81	0,04	MT
	(E) [PR.0037.0001.0016] MATTONE FORATO 12x25x30 cadauno	1,00000	1,20	1,20	MT
	(E) [RU.0001.0001.0003] OPERAIO COMUNE (Media Regionale) ora	0,00070	26,41	0,02	MDO
	(A) [SL.0002.0003.0001] GRU A TORRE ad azionamento elettrico, già funzionante in can ... di cui MDO= 64.119%; MAT= 14.930%; ATT= 0.000%; ora	0,00030	41,88	0,01	AN
	<b>A R I P O R T A R E</b>			1,28	

Num.Ord. TARIFFA	DESCRIZIONE DELLE VOCI E DEGLI ELEMENTI	Quantità	I M P O R T I		R.
			unitario	TOTALE	
	<b>R I P O R T O</b>			1,28	
Nr. 313 SL.0032.000 2.0001	(A) [SL.0002.0016.0004] AUTOCARRO RIBALTABILE trilaterale, compresi conducente, cons ... di cui MDO= 45.469%; MAT= 33.588%; ATT= 0.000%; ora	0,00200	58,02	0,12	AN
	(A) [SL.0002.0016.0004] AUTOCARRO RIBALTABILE trilaterale, compresi conducente, cons ... di cui MDO= 45.469%; MAT= 33.588%; ATT= 0.000%; ora	0,00030	58,02	0,02	AN
	Sommano euro			1,42	
	Spese Generali 15.00% * (1.42) euro			0,21	
	Sommano euro			1,63	
	Utili Impresa 10% * (1.63) euro			0,16	
	<b>T O T A L E euro / cadauno</b>			1,79	
	<b>MUROBLOCCO PESANTE 12x25x30</b>				
	<b>E L E M E N T I:</b>				
	(E) [PR.0001.0006.0004] PALLETS PER LATERIZI incidenza per 5 reimpieghi cadauno	0,01040	1,00	0,01	MT
	(E) [PR.0001.0012.0002] PACCO POLIETILENE per laterizi cadauno	0,01040	3,81	0,04	MT
	(E) [PR.0037.0002.0001] MUROBLOCCO PESANTE 12x25x25 cadauno	1,00000	1,80	1,80	MT
	(E) [RU.0001.0001.0003] OPERAIO COMUNE (Media Regionale) ora	0,00080	26,41	0,02	MDO
Nr. 314 SL.0036.000 3.0003	(A) [SL.0002.0003.0001] GRU A TORRE ad azionamento elettrico, già funzionante in can ... di cui MDO= 64.119%; MAT= 14.930%; ATT= 0.000%; ora	0,00040	41,88	0,02	AN
	(A) [SL.0002.0016.0004] AUTOCARRO RIBALTABILE trilaterale, compresi conducente, cons ... di cui MDO= 45.469%; MAT= 33.588%; ATT= 0.000%; ora	0,00240	58,02	0,14	AN
	(A) [SL.0002.0016.0004] AUTOCARRO RIBALTABILE trilaterale, compresi conducente, cons ... di cui MDO= 45.469%; MAT= 33.588%; ATT= 0.000%; ora	0,00040	58,02	0,02	AN
	Sommano euro			2,05	
	Spese Generali 15.00% * (2.05) euro			0,31	
	Sommano euro			2,36	
	Utili Impresa 10% * (2.36) euro			0,24	
	<b>T O T A L E euro / cadauno</b>			2,60	
	<b>IDROPITTURA LAVABILE per esterni a base di resine sintetiche, resistente agli agenti atmosferici e alle muffe</b>				
	<b>E L E M E N T I:</b>				
	(E) [PR.0001.0006.0003] PALLETS PER MERCI VARIE A PERDERE cadauno	0,00130	14,41	0,02	MT
	(E) [PR.0048.0003.0003] IDROPITTURA LAVABILE per esterni a base di resine sintetiche ... litri	1,00000	6,20	6,20	MT
	(E) [RU.0001.0001.0003] OPERAIO COMUNE (Media Regionale) ora	0,00130	26,41	0,03	MDO
	(A) [SL.0002.0016.0007] AUTOGRU' RIBALTABILE TRILATERALE, compreso l'impiego della g ... di cui MDO= 54.804%; MAT= 24.240%; ATT= 0.000%; ora	0,00270	48,13	0,13	AN
Nr. 315 SL.0036.000 5.0001	(A) [SL.0002.0016.0007] AUTOGRU' RIBALTABILE TRILATERALE, compreso l'impiego della g ... di cui MDO= 54.804%; MAT= 24.240%; ATT= 0.000%; ora	0,00070	48,13	0,03	AN
	Sommano euro			6,41	
	Spese Generali 15.00% * (6.41) euro			0,96	
	Sommano euro			7,37	
	Utili Impresa 10% * (7.37) euro			0,74	
	<b>T O T A L E euro / litri</b>			8,11	
	<b>FISSATIVO speciale ad acqua, non pigmentato, a base di re ... ante della finitura agli intonaci, sia interni che esterni</b>				
	<b>E L E M E N T I:</b>				
	(E) [PR.0001.0006.0003] PALLETS PER MERCI VARIE A PERDERE cadauno	0,00130	14,41	0,02	MT
	(E) [PR.0048.0005.0001] FISSATIVO speciale ad acqua, non pigmentato, a base di resin ... litri	1,00000	7,00	7,00	MT
	(E) [RU.0001.0001.0003] OPERAIO COMUNE (Media Regionale) ora	0,00130	26,41	0,03	MDO
	(A) [SL.0002.0016.0007] AUTOGRU' RIBALTABILE TRILATERALE, compreso l'impiego della g ... di cui MDO= 54.804%; MAT= 24.240%; ATT= 0.000%; ora	0,00270	48,13	0,13	AN
	(A) [SL.0002.0016.0007] AUTOGRU' RIBALTABILE TRILATERALE, compreso l'impiego della g ... di cui MDO= 54.804%; MAT= 24.240%; ATT= 0.000%; ora	0,00070	48,13	0,03	AN
	<b>A R I P O R T A R E</b>			7,21	

Num.Ord. TARIFFA	DESCRIZIONE DELLE VOCI E DEGLI ELEMENTI	Quantità	IMPORTI		R.
			unitario	TOTALE	
	<b>R I P O R T O</b>			7,21	
	Sommano euro			7,21	
	Spese Generali 15.00% * (7.21) euro			1,08	
	Sommano euro			8,29	
	Utili Impresa 10% * (8.29) euro			0,83	
	<b>T O T A L E euro / litri</b>			9,12	
Nr. 316 SL.0038.000 2.0002	<b>TUBO IN RAME CON RIVESTIMENTO IN GOMMA SPUGNOSA a norma ex L.373 - spessore mm 1 ** diam.esterno mm 12</b> <b>E L E M E N T I:</b> (E) [PR.0041.0002.0002] TUBO IN RAME CON RIVESTIMENTO IN GOMMA SPUGNOSA a norma ex L ... metri (E) [RU.0001.0001.0003] OPERAIO COMUNE (Media Regionale) ora (A) [SL.0002.0016.0002] AUTOCARRO RIBALTABILE trilaterale, compresi conducente, cons ... di cui MDO= 56.416%; MAT= 22.637%; ATT= 0.000%; ora (A) [SL.0002.0016.0002] AUTOCARRO RIBALTABILE trilaterale, compresi conducente, cons ... di cui MDO= 56.416%; MAT= 22.637%; ATT= 0.000%; ora	1,00000 0,00200 0,00200 0,00100	6,00 26,41 46,76 46,76	6,00 0,05 0,09 0,05	MT MDO AN AN
	Sommano euro			6,19	
	Spese Generali 15.00% * (6.19) euro			0,93	
	Sommano euro			7,12	
	Utili Impresa 10% * (7.12) euro			0,71	
	<b>T O T A L E euro / metri</b>			7,83	
Nr. 317 SL.0041.000 4.0013	<b>Cartello indicatore conforme D.M. 493/96, dimensioni circ ... e corredato dalle previste certificazioni ed omologazioni</b> <b>E L E M E N T I:</b> (E) [PR.0045.0005.0013] Cartello indicatore conforme D.M. 493/96, dimensioni circa m ... cadauno (E) [RU.0001.0001.0003] OPERAIO COMUNE (Media Regionale) ora (A) [SL.0002.0016.0002] AUTOCARRO RIBALTABILE trilaterale, compresi conducente, cons ... di cui MDO= 56.416%; MAT= 22.637%; ATT= 0.000%; ora (A) [SL.0002.0016.0002] AUTOCARRO RIBALTABILE trilaterale, compresi conducente, cons ... di cui MDO= 56.416%; MAT= 22.637%; ATT= 0.000%; ora ULTERIORI INFORMAZIONI - Oneri sicurezza afferenti l'impresa compresi nelle Spese Generali euro 0.03 - Incidenza Manodopera 34.25	1,00000 0,05000 0,10000 0,02500	5,50 26,41 46,76 46,76	5,50 1,32 4,68 1,17	MT MDO AN AN
	Sommano euro			12,67	
	Spese Generali 15.00% * (12.67) euro			1,90	
	Sommano euro			14,57	
	Utili Impresa 10% * (14.57) euro			1,46	
	<b>T O T A L E euro / cadauno</b>			16,03	
Nr. 318 SL.0045.000 2.0001	<b>ADESIVO POLIURETANICO BICOMPONENTE PER PAVIMENTI IN GOMMA, PVC, MOQUETTE; ANCHE PER ESTERNO</b> <b>E L E M E N T I:</b> (E) [PR.0054.0002.0001] ADESIVO POLIURETANICO BICOMPONENTE PER PAVIMENTI IN GOMMA, P ... kilogrammi (E) [RU.0001.0001.0003] OPERAIO COMUNE (Media Regionale) ora (A) [SL.0002.0003.0001] GRU A TORRE ad azionamento elettrico, già funzionante in can ... di cui MDO= 64.119%; MAT= 14.930%; ATT= 0.000%; ora (A) [SL.0002.0016.0004] AUTOCARRO RIBALTABILE trilaterale, compresi conducente, cons ... di cui MDO= 45.469%; MAT= 33.588%; ATT= 0.000%; ora (A) [SL.0002.0016.0004] AUTOCARRO RIBALTABILE trilaterale, compresi conducente, cons ... di cui MDO= 45.469%; MAT= 33.588%; ATT= 0.000%; ora	1,00000 0,00030 0,00010 0,00040 0,00010	5,73 26,41 41,88 58,02 58,02	5,73 0,01 0,00 0,02 0,01	MT MDO AN AN AN
	Sommano euro			5,77	
	<b>A R I P O R T A R E</b>			5,77	





Num.Ord. TARIFFA	DESCRIZIONE DELLE VOCI E DEGLI ELEMENTI	Quantità	IMPORTI		R.
			unitario	TOTALE	
	<b>R I P O R T O</b>				
	<b><u>COSTI ELEMENTARI</u></b>				
Nr. 320 A.0005.0011. 0001	<b>MATERIALI DI CONSUMO, a stima</b> euro / cad			0,01	---
Nr. 321 A.0005.0012. 0002	<b>PEZZI SPECIALI, a stima</b> euro / cad			0,01	---
Nr. 322 AT.0001.000 1.0005	<b>TRASPORTO DI MATERIALE SFUSO inerte, caricato sotto tramo ... to da 20 a 22 m³ con percorrenza cava-cantiere entro 30 km</b> euro / viaggi			132,11	NL
Nr. 323 AT.0002.000 1.0005	<b>MARTELLO DEMOLITORE IDRAULICO da montare su macchina operatrice, esclusi consumi ed operatore peso kg 500</b> euro / ora			12,19	NL
Nr. 324 AT.0002.000 3.0003	<b>AUTOGRU TELESCOPICA AUTOCARRATA esclusi il conducente/ope ... sicurazione e bollo con braccio fino a 22 m e portata 20 t</b> euro / ora			18,41	NL
Nr. 325 PR* .006.016.149 .101	<b>INFISSO INTERNO IN PROFILATI ESTRUSI DI ALLUMINIO TAMBURATO tipo METRA FLEX o equivalente</b> euro / m2			255,00	---
Nr. 326 PR* .006.016.149 .201	<b>PORTA SCORREVOLI A TENUTA SEMPLICE tipo HB-SALTS 120x210cm o equivalente</b> euro / n.			1'800,00	---
Nr. 327 PR* .006.016.149 .202	<b>PORTA SCORREVOLI A TENUTA SEMPLICE tipo HB-SALTS 90x210cm o equivalente</b> euro / n.			1'380,00	---
Nr. 328 PR.* 0006.0005.0 001	<b>Cassetta di derivazione stagna da parete in tecnopolimero</b> euro / cadauno			77,72	MT
Nr. 329 PR.* 0006.0005.0 002	<b>Barra di terra in ottone per nodi equipotenziali.</b> euro / cadauno			53,16	MT
Nr. 330 PR.* 0006.013.64 6.001	<b>Sistema di rivestimento colonne di scarico tipo Tecnosystemi Restauro 150x250mm o equivalente</b> euro / m			58,10	MT
Nr. 331 PR.* 0006.0179.0 001	<b>Tubazione in rame EN13348 per gas medicinali De10</b> euro / m			8,70	MT
Nr. 332 PR.* 0006.0179.0 002	<b>Tubazione in rame EN13348 per gas medicinali De12</b> euro / m			9,37	MT
Nr. 333 PR.* 0006.0179.0 003	<b>Tubazione in rame EN13348 per gas medicinali De14</b> euro / m			9,97	MT
Nr. 334 PR.* 0006.0179.0 004	<b>Tubazione in rame EN13348 per gas medicinali De16</b> euro / m			10,57	MT
Nr. 335 PR.* 0006.0179.0 005	<b>Tubazione in rame EN13348 per gas medicinali De18</b> euro / m			13,00	MT
Nr. 336 PR.* 0006.0179.0 006	<b>Tubazione in rame EN13348 per gas medicinali De22</b> euro / m			12,70	MT
	<b>Tubazione in rame EN13348 per gas medicinali De28</b> euro / m			14,87	MT
	<b>Quadro di Riduzione di Secondo Stadio 2 Gas+Vuoto [DeltaP]</b> euro / m			2'450,00	MT
	<b>Quadro di Riduzione di Secondo Stadio 1 Gas+Vuoto [DeltaP]</b> euro / m			1'610,00	MT
	<b>Quadro di intercettazione VVF a 2G+V</b> euro / m			700,00	MT
	<b>A R I P O R T A R E</b>				

Num.Ord. TARIFFA	DESCRIZIONE DELLE VOCI E DEGLI ELEMENTI	Quantità	IMPORTI		R.
			unitario	TOTALE	
	R I P O R T O				
Nr. 337 PR.* 0006.0179.0 007	Quadro di intercettazione VVF a 1G+V	euro / m		560,00	MT
Nr. 338 PR.* 0006.0179.0 015	Dispositivo di segnalazione acustico-luminosa di piano o reparto	euro / m		329,00	MT
Nr. 339 PR.* 0006.0179.0 016	Allarme per valvole VVF	euro / m		269,50	MT
Nr. 340 PR.* 0006.0179.0 020	Riporto Allarme per valvole VVF	euro / m		234,50	MT
Nr. 341 PR.* 0006.0179.0 021	Valvola a Sfera di intercettazione di linea per Gas Medicali De16 mm	euro / m		49,00	MT
Nr. 342 PR.* 0006.0179.0 031	Valvola a Sfera di intercettazione di linea per Gas Medicali De22 mm	euro / m		59,50	MT
Nr. 343 PR.* 0006.0179.0 035	Valvola a Sfera di intercettazione di linea per Gas Medicali De28 mm	euro / m		80,50	MT
Nr. 344 PR.* 0006.0179.0 036	PRESA UNI di distribuzione per Ossigeno O2	euro / m		66,50	MT
Nr. 345 PR.* 0006.0179.0 042	PRESA UNI di distribuzione per Vuoto V	euro / m		66,50	MT
Nr. 346 PR.* 0006.0179.0 046	PRESA UNI di distribuzione per Aria A4	euro / m		66,50	MT
Nr. 347 PR.* 0006.0179.0 047	Tubo isolante rigido RK15 per impianti a vista. D esterno 20 mm.	euro / metri		0,34	MT
Nr. 348 PR.* 0006.0179.0 061	Scatole da incasso in resina dimensioni 196x152x75mm	euro / cadauno		2,38	---
Nr. 349 PR.* 0006.0179.0 062	QUADRO KONNEX tipo SCHNEIDER KAEDRA IP40	euro / n.		483,54	MT
Nr. 350 PR.* 0006.0179.0 063	INTEGRAZIONE QUADRI QP-2A e QP-2B	euro / n.		4'425,00	MT
Nr. 351 PR.* 0006.0179.0 069	QUADRO CUCINA QK tipo SCHNEIDER KAEDRA IP40	euro / n.		765,83	MT
Nr. 352 PR.* 0006.0179.0 070	QUADRO LUCE EMERGENZA QE-2A/QE-2B tipo SCHNEIDER KAEDRA IP40	euro / n.		661,39	MT
Nr. 353 PR.* 0006.0179.0 071	QUADRO TECNOLOGICO CLIMA QT SCHNEIDER PRISMA IP55	euro / n.		2'853,10	MT
Nr. 354 PR.* 0006.0179.0 072	QUADRO CENTRALE PC tipo SCHNEIDER PRISMA SET G IP55 o equivalente	euro / n.		2'350,13	MT
Nr. 355 PR.* 0006.0179.0 073	QUADRO DEGENZE QE.d tipo SCHNEIDER KAEDRA IP40	euro / n.		81,64	MT
Nr. 356 PR.* 0006.0179.0 074	QUADRO CARDIOTOCOGRAFIA QE.c tipo SCHNEIDER KAEDRA IP40	euro / n.		69,27	MT
Nr. 357 PR.* 0006.0179.0 075	CASSETTA WC DA INCASSO tipo GEBERIT DUOFIX per vaso sospeso con allacciamento sistema di ventilazione.	euro / n.		235,00	---
Nr. 358 PR.* 0006.0179.0 076	ELEMENTO DI MONTAGGIO LAVABI tipo GEBERIT DUOFIX per installazioni verticali.	euro / n.		107,42	---
Nr. 359 PR.* 0006.0179.0 077	ELEMENTO DI MONTAGGIO BIDET tipo GEBERIT DUOFIX per installazioni verticali.				
	A R I P O R T A R E				

Num.Ord. TARIFFA	DESCRIZIONE DELLE VOCI E DEGLI ELEMENTI	Quantità	IMPORTI		R.
			unitario	TOTALE	
	<b>R I P O R T O</b>				
PR.* 0007.012.61 6.020 Nr. 355 PR.*	euro / n. <b>POZZETTO PREFABBRICATO in calcestruzzo vibrocompresso dimensioni 60x60x58cm</b>			155,00	---
0007.012.61 6.021 Nr. 356 PR.*	euro / n. <b>CHIUSINO C250 in ghisa sferoidale dimensioni nette 40x40cm</b>			47,40	MT
0007.012.61 6.022 Nr. 357 PR.*	euro / n. <b>COIBENTAZIONE TUBAZIONI tipo K-FLEX SRC ECO TUBI DN32 sp.13 mm</b>			51,13	MT
0007.012.61 6.022 Nr. 357 PR.*	euro / m <b>COIBENTAZIONE TUBAZIONI tipo K-FLEX SRC ECO TUBI DN40 sp.13 mm</b>			5,46	MT
0007.012.61 6.023 Nr. 358 PR.*	euro / m <b>COIBENTAZIONE TUBAZIONI tipo K-FLEX SRC ECO TUBI DN40 sp.13 mm</b>			6,53	MT
0007.012.61 6.023 Nr. 358 PR.*	euro / m <b>COIBENTAZIONE TUBAZIONI tipo K-FLEX SRC ECO TUBI DN50 sp.13 mm</b>			6,78	MT
0007.012.61 6.024 Nr. 359 PR.*	euro / m <b>COIBENTAZIONE TUBAZIONI tipo K-FLEX SRC ECO TUBI DN63 sp.20 mm</b>			14,30	MT
0007.012.61 6.024 Nr. 359 PR.*	euro / m <b>COIBENTAZIONE TUBAZIONI tipo K-FLEX SRC ECO TUBI DN75 sp.20 mm</b>			15,18	MT
0007.012.61 6.026 Nr. 360 PR.*	euro / m <b>COIBENTAZIONE TUBAZIONI tipo K-FLEX SRC ECO TUBI DN90 sp.20 mm</b>			16,75	MT
0007.012.61 6.027 Nr. 361 PR.*	euro / metri <b>Cavo multipolare per energia FG16OR16 0,6/1kV. Sezione 3x1,5 mm2</b>			0,49	MT
0007.013.61 8.101 Nr. 362 PR.*	euro / metri <b>Cavo U/UTP 4x2x23 AWG CAT.6A Z1s Cca s1 d1 a1 tipo Draka Prismian Group</b>			1,74	MT
0007.013.61 8.103 Nr. 363 PR.*	euro / metri <b>CAVO SATELLITARE DIGITALE in Classe A++ (LTE READY) per DVB-Te ricezione di categoria 6,8 mm.</b>			0,93	MT
0007.013.61 8.104 Nr. 364 PR.*	euro / metri <b>Cavo multipolare Bus Konnex Al/Pet H(ST)H EIB BUS LSZH. Sezione 2x2x0.8 mm2</b>			0,66	MT
0007.029.05 2.004 Nr. 365 PR.*	euro / metri <b>Cavo multipolare per energia e segnale FG16OH2 M16 0,6/1kV. Sezione 2x1,5 mm2</b>			1,50	MT
0007.029.05 2.142 Nr. 366 PR.*	euro / metri <b>Cavo multipolare per energia FG16OM16 0,6/1kV. Sezione 2x1,5 mm2</b>			0,56	MT
0007.029.05 2.142 Nr. 366 PR.*	euro / metri <b>Cavo multipolare per energia FG16OM16 0,6/1kV. Sezione 2x2,5 mm2</b>			1,18	MT
0007.057.60 1.126 Nr. 367 PR.*	euro / metri <b>Cavo multipolare per energia FG16OM16 0,6/1kV. Sezione 2x4 mm2</b>			1,59	MT
0007.057.60 1.127 Nr. 368 PR.*	euro / metri <b>Cavo multipolare per energia FG16OM16 0,6/1kV - Sezione 2x6 mm2</b>			2,14	MT
0007.057.60 1.127 Nr. 368 PR.*	euro / metri <b>Cavo multipolare per energia FG16OM16 0,6/1kV - Sezione 2x16 mm2</b>			5,34	MT
0007.057.60 1.128 Nr. 369 PR.*	euro / metri <b>Cavo multipolare per energia FG16OM16 0,6/1kV. Sezione 3x1,5 mm2</b>			1,09	MT
0007.057.60 1.129 Nr. 370 PR.*	euro / metri <b>Cavo multipolare per energia FG16OM16 0,6/1kV. Sezione 3x2,5 mm2</b>			0,93	MT
0007.057.60 1.130 Nr. 371 PR.*	euro / metri <b>Cavo multipolare per energia FG16OM16 0,6/1kV. Sezione 3x4 mm2</b>			1,23	MT
0007.057.60 1.130 Nr. 371 PR.*	euro / metri <b>Cavo multipolare per energia FG16OM16 0,6/1kV. Sezione 3x6 mm2</b>			2,88	MT
	<b>A R I P O R T A R E</b>				

Num.Ord. TARIFFA	DESCRIZIONE DELLE VOCI E DEGLI ELEMENTI	Quantità	IMPORTI		R.
			unitario	TOTALE	
	R I P O R T O				
0007.057.60 1.131 Nr. 372 PR.*	Cavo multipolare per energia FG16OM16 0,6/1kV. Sezione 4x6 mm2	euro / metri		1,73	MT
0007.060.39 3.301 Nr. 373 PR.*	Cavo multipolare per energia FG16OM16 0,6/1kV. Sezione 5x6 mm2	euro / metri		3,73	MT
0007.060.58 8.003 Nr. 374 PR.*	Cavo multipolare per energia FTG18OM16 0,6/1kV. Sezione 2x2,5 mm2	euro / metri		2,05	MT
0007.060.58 8.005 Nr. 375 PR.*	Cavo unipolare per energia FG17 450/750V. Sezione 1x2,5 mm2	euro / metri		0,61	MT
0007.060.58 9.001 Nr. 376 PR.*	Cavo unipolare per energia FG17 450/750V. Sezione 1x4 mm2	euro / metri		0,84	MT
0007.060.59 0.201 Nr. 377 PR.*	Cavo unipolare per energia FG17 450/750V. Sezione 1x6 mm2	euro / metri		1,24	MT
0007.060.59 0.201 Nr. 378 PR.*	Cavo unipolare per energia FG17 450/750V. Sezione 1x16 mm2	euro / metri		2,94	MT
0007.060.59 0.202 Nr. 379 PR.*	Cavo multipolare FG29OHM16 100/100 V. Sezione 2x1,5 mm2	euro / metri		1,18	MT
0007.060.59 0.202 Nr. 379 PR.*	Cavo multipolare FG29OHM16 100/100 V. Sezione 2x2,5 mm2	euro / metri		1,81	MT
0007.060.59 0.203 Nr. 380 PR.*	Cavo unipolare per energia FG16M16 0,6/1kV. Sezione 1x35 mm2	euro / metri		2,54	MT
0007.060.59 0.203 Nr. 380 PR.*	Cavo unipolare per energia FG16M16 0,6/1kV. Sezione 1x70 mm2	euro / metri		4,87	MT
0007.060.59 0.204 Nr. 381 PR.*	Cavo multipolare FTS29OM16 0,6/1 kV. Sezione 2x1,5 mm2	euro / metri		3,00	MT
0007.060.59 0.204 Nr. 381 PR.*	COLLETTORE TIPO CALEFFI serie 360 fino a 4 attacchi freddi e 3 caldi	euro / n.		142,00	MT
0007.060.59 0.206 Nr. 382 PR.*	COLLETTORE TIPO CALEFFI serie 360 fino a 5 attacchi freddi e 4 caldi	euro / n.		157,00	MT
0007.060.59 0.301 Nr. 383 PR.*	TUBAZIONI DI SCARICO/VENTILAZIONE VALSIR PP3 De32	euro / m		3,60	MT
0007.060.59 0.301 Nr. 383 PR.*	TUBAZIONI DI SCARICO/VENTILAZIONE VALSIR PP3 De50	euro / m		3,10	MT
0007.060.59 0.302 Nr. 384 PR.*	TUBAZIONI DI SCARICO/VENTILAZIONE VALSIR PP3 De75	euro / m		4,60	MT
0007.060.59 0.303 Nr. 385 PR.*	TUBAZIONI DI SCARICO/VENTILAZIONE VALSIR PP3 De110	euro / m		8,70	MT
0007.060.59 0.304 Nr. 386 PR.*	AREATORE tipo VALSIR mod. VENTILO DN 70-100	euro / n.		67,28	MT
0007.060.59 0.404 Nr. 387 PR.*	PUNTO SCARICO A FILO PAVIMENTO scarichi tipo VALSIR.	euro / n.		90,25	MT
0007.060.59 0.504 Nr. 388 PR.*	POMPA DI CALORE REVERSIBILE MONOBLOCCO tipo RHOSS mod. THAETY 125 ASP1	euro / n.		9'706,80	MT
0007.060.59 0.504 Nr. 388 PR.*	POMPA DI CALORE REVERSIBILE MONOBLOCCO tipo RHOSS mod. THAETI 4200 ASDP1	euro / n.		50'725,50	MT
0007.060.59	RECUPERATORE tipo RHOSS mod. UTNR-A Platinum 150 EC.	euro / n.		5'573,40	MT
	A R I P O R T A R E				

Num.Ord. TARIFFA	DESCRIZIONE DELLE VOCI E DEGLI ELEMENTI	Quantità	IMPORTI		R.
			unitario	TOTALE	
	R I P O R T O				
1.202 Nr. 389 PR.*	RECUPERATORE tipo RHOSS mod. UTNR-A Platinum 320 EC.	euro / n.		6'892,44	MT
0007.060.59 2.002 Nr. 390 PR.*	VENTILCONVETTORE CANALIZZABILE PER INSTALLAZIONI VERTICALI E ORIZZONTALI tipo RHOSS mod. YARDY-ID2 40 XCP	euro / n.		491,15	MT
0007.060.59 2.003 Nr. 391 PR.*	VENTILCONVETTORE CON MANTELLO tipo RHOSS mod. YARDY-I EV3 20 MPV	euro / n.		330,36	MT
0007.060.59 2.004 Nr. 392 PR.*	VENTILCONVETTORE CON MANTELLO tipo RHOSS mod. YARDY-I EV3 24 MPV	euro / n.		347,16	MT
0007.060.59 2.006 Nr. 393 PR.*	VENTILCONVETTORE CON MANTELLO tipo RHOSS mod. YARDY-I EV3 30 MPV	euro / n.		363,36	MT
0007.060.59 5.201 Nr. 394 PR.*	VENTILCONVETTORE A CASSETTA tipo RHOSS mod. DIVA-I 2T 30	euro / n.		821,70	MT
0007.060.59 5.202 Nr. 395 PR.*	Batteria di riscaldamento tipo SYSTEMAIR VBR 50-30-2 o equivalente	euro / n.		266,64	MT
0007.060.59 6.104 Nr. 396 PR.*	Batteria di riscaldamento tipo SYSTEMAIR VBR 50-40-2 o equivalente	euro / n.		351,12	MT
0007.060.59 6.106 Nr. 397 PR.*	Ventilatore plug fan insonorizzatop con motore EC tipo SYSTEMAIR MUB 016 200EC o equivalente	euro / n.		1'139,82	MT
0007.060.59 6.106 Nr. 397 PR.*	GRIGLIA DI RIPRESA/ESPULSIONE tipo TECNOVENTIL mod. PAEA-R 600x400	euro / n.		52,56	MT
0007.060.59 6.106 Nr. 397 PR.*	GRIGLIA DI RIPRESA/ESPULSIONE tipo TECNOVENTIL mod. PAEA-R 1000x400	euro / n.		93,10	MT
0007.060.63 4.201 Nr. 398 PR.*	BOCCHETTE DI MANDATA tipo TECNOVENTIL mod. DA 200x200 completa di plenum isolato	euro / n.		49,62	MT
0007.163.60 2.001 Nr. 399 PR.*	BOCCHETTE DI MANDATA tipo TECNOVENTIL mod. DA 300x200 completa di plenum isolato	euro / n.		59,52	MT
0007.163.60 2.002 Nr. 400 PR.*	BOCCHETTE DI MANDATA tipo TECNOVENTIL mod. DA 600x200	euro / n.		30,30	MT
0007.164.60 3.001 Nr. 401 PR.*	VALVOLE DI VENTILAZIONE DI RIPRESA tipo TECNOVENTIL mod. V/A-A DN 125	euro / n.		5,88	MT
0007.164.60 3.003 Nr. 402 PR.*	CONDOTTI FLESSIBILI tipo TECNOVENTIL mod. T4/A DN125	euro / m		4,18	MT
0007.164.60 3.003 Nr. 402 PR.*	CONDOTTI FLESSIBILI tipo TECNOVENTIL mod. T4/A DN150	euro / m		4,83	MT
0007.164.60 3.006 Nr. 404 PR.*	CONDOTTI FLESSIBILI tipo TECNOVENTIL mod. T4/A DN200	euro / m		6,08	MT
0007.164.60 3.020 Nr. 405 PR.*	DIFFUSORE QUADRATO A SCHERMO PIATTO REGOLABILE tipo TECNOVENTIL mod. DK 300x300.	euro / n.		44,10	MT
0007.164.60 3.020 Nr. 405 PR.*	DIFFUSORE QUADRATO A SCHERMO PIATTO REGOLABILE tipo TECNOVENTIL mod. DK 350x350.	euro / n.		53,27	MT
0007.164.60 3.023	DIFFUSORE QUADRATO A SCHERMO PIATTO REGOLABILE tipo TECNOVENTIL mod. DK 400x400.	euro / n.		63,35	MT
	A R I P O R T A R E				

Num.Ord. TARIFFA	DESCRIZIONE DELLE VOCI E DEGLI ELEMENTI	Quantità	IMPORTI		R.
			unitario	TOTALE	
	R I P O R T O				
Nr. 406 PR.* 0007.166.62 5.017	600x600.  SERRANDA TAGLIAFUOCO tipo TECNOVENTIL mod. EFD 500x250 EI180 S	euro / n.		91,70	MT
Nr. 407 PR.* 0007.166.62 5.021	SERRANDA DI REGOLAZIONE A IRIDE tipo TECNOVENTIL mod. SIRTIV DN200	euro / n.		175,80	MT
Nr. 408 PR.* 0007.166.62 5.203	SERRANDA DI REGOLAZIONE A IRIDE tipo TECNOVENTIL mod. SIRTIV DN125	euro / n.		63,25	MT
Nr. 409 PR.* 0007.166.62 5.203	SERRANDA DI REGOLAZIONE A IRIDE tipo TECNOVENTIL mod. SIRTIV DN160	euro / n.		48,66	MT
Nr. 409 PR.* 0007.166.62 5.204	SERRANDA DI REGOLAZIONE A IRIDE tipo TECNOVENTIL mod. SIRTIV DN160	euro / n.		55,98	MT
Nr. 410 PR.* 0007.166.62 5.601	SILENZIATORE tipo TECNOVENTIL mod. SLB 400x500x1000 o equivalente.	euro / n.		163,20	MT
Nr. 411 PR.* 0007.166.62 5.621	SILENZIATORE tipo TECNOVENTIL mod. SLB 300x500x1000 o equivalente.	euro / n.		128,10	MT
Nr. 412 PR.* 0007.166.62 5.621	GRIGLIE DI RIPRESA tipo TECNOVENTIL mod. AFA 200x200 completo di plenum non isolato	euro / n.		21,92	MT
Nr. 412 PR.* 0007.166.62 5.622	GRIGLIE DI RIPRESA tipo TECNOVENTIL mod. AFA 300x200 completo di plenum non isolato	euro / n.		24,80	MT
Nr. 413 PR.* 0007.166.62 5.622	GRIGLIE DI RIPRESA tipo TECNOVENTIL mod. AFA 800x200	euro / n.		17,46	MT
Nr. 413 PR.* 0007.166.62 5.623	CANALI A SEZIONE RETTANGOLARE tipo PIRAL HD HYDROTEC LISCIO INDOOR mod. P3ductul CAREPLUS 15HL21PLUS	euro / m2		39,00	MT
Nr. 414 PR.* 0007.166.62 5.641	Circolatore tipo GRUNDFOS mod. MAGNA3 D 65-120F o equivalente	euro / n.		3'688,26	MT
Nr. 415 PR.* 0007.166.64 1.001	Circolatore tipo GRUNDFOS mod. MAGNA1 D 32-40 o equivalente	euro / n.		662,38	MT
Nr. 416 PR.* 0007.166.64 1.002	Scatole da incasso a 503 posti	euro / n.		0,27	MT
Nr. 417 PR.* 0007.166.64 1.101	Supporto a 3 moduli light	euro / n.		1,04	MT
Nr. 418 PR.* 0007.169.60 7.026	Placca 3 posti bianco light	euro / n.		2,92	MT
Nr. 419 PR.* 0007.169.60 7.028	Pulsante 1P NO 10A light	euro / n.		5,82	MT
Nr. 420 PR.* 0007.169.60 7.042	Presa bipasso 10/16A light	euro / n.		5,39	MT
Nr. 421 PR.* 0007.169.60 7.043	Interfaccia per pulsante a due/quattro canali.	euro / n.		40,21	MT
Nr. 422 PR.* 0007.169.60 7.044	Presa dati RJ45	euro / n.		14,85	MT
Nr. 423 PR.* 0007.169.60 7.044	Presa universale UNEL/bipasso 10/16A light	euro / n.		12,70	MT
Nr. 423 PR.* 0007.169.60 7.044	PUNTO PRESA HDMI serie BTICINO LIGHT.	euro / n.		16,54	MT
Nr. 423 PR.* 0007.169.60 7.044	PUNTO PRESA COASSIALE TV serie BTICINO LIGHT.	euro / n.		20,98	MT
	A R I P O R T A R E				



Num.Ord. TARIFFA	DESCRIZIONE DELLE VOCI E DEGLI ELEMENTI	Quantità	IMPORTI		R.
			unitario	TOTALE	
	R I P O R T O				
PR.* 0007.169.60 7.072 Nr. 424	Presa interbloccata compatta 2P+T IP44 In 32A 230V serie BTicino	euro / n.		37,26	MT
PR.* 0007.169.60 7.102 Nr. 425	Interruttore 1P 16A 250Vac	euro / n.		6,43	MT
PR.* 0007.169.60 7.103 Nr. 426	Pulsante doppio basculante 1P (NO) 10A 250Vac interbloccato	euro / n.		6,88	MT
PR.* 0007.169.60 7.106 Nr. 427	Alimentatore per sistemi 2 fili in custodia modulare 6 DIN tipo Bticino art.346050 o equivalente	euro / n.		115,82	MT
PR.* 0007.169.60 7.121 Nr. 428	Configuratore tipo Bticino art.3501 o equivalente	euro / n.		7,01	MT
PR.* 0007.169.60 7.122 Nr. 429	Pulsante presenza wc 1P nc tipo Bticino Matix art. AM5005CM o equivalente	euro / n.		6,95	MT
PR.* 0007.169.60 7.123 Nr. 430	Pulsante a tirante wc 1P nc tipo Bticino Matix art. AM5006CM o equivalente	euro / n.		11,89	MT
PR.* 0007.169.60 7.126 Nr. 431	Lampada di segnalazione fuori porta tipo Bticino o equivalente	euro / n.		60,99	MT
PR.* 0007.169.60 7.505 Nr. 432	Terminale di camera con avanzato display tipo Bticino art. CMTE1200 o equivalente	euro / n.		390,81	MT
PR.* 0007.169.60 7.521 Nr. 433	Terminale display per locali presidio principale tipo Bticino art. CMTE2200 o equivalente	euro / n.		468,96	MT
PR.* 0007.169.60 7.522 Nr. 434	Terminale display per locali presidio secondario tipo Bticino art. CMTE2300 o equivalente	euro / n.		429,92	MT
PR.* 0007.169.60 7.523 Nr. 435	SISTEMA COMPLETO DI GESTIONE DOMOTICA KONNEX/DALI tipo SCHNEIDER o equivalente.	euro / a corpo		7'114,60	MT
PR.* 0007.169.60 7.653 Nr. 436	CORPO ILLUMINANTE tipo DISANO mod. 842 LED PANEL 33W DALI	euro / n.		61,80	MT
PR.* 0007.169.60 7.654 Nr. 437	CORPO ILLUMINANTE tipo DISANO mod. 845 COMFORT PANEL 35W IP65 DALI	euro / n.		192,00	MT
PR.* 0007.169.60 7.673 Nr. 438	CORPO ILLUMINANTE tipo DISANO mod. 882 COMPACT 11W IP44 DALI	euro / n.		50,40	MT
PR.* 0007.169.60 7.674 Nr. 439	CORPO ILLUMINANTE tipo Fosnova BoreaLED 8W o equivalente	euro / n.		9,78	MT
PR.* 0007.169.60 7.675 Nr. 440	RIVELATORE DI OTTICO DI FUMO Tipo URMET Sch. 1043/501 o equivalente.	euro / n.		50,13	MT
PR.*	TARGA OTTICO ACUSTICA Tipo URMET Sch. 1043/254. o equivalente.	euro / n.		63,00	MT
	PULSANTE ANTINCENDIO Tipo URMET Sch. 1043/506 o equivalente.	euro / n.		33,38	MT
	RIPETITORE FUORI PORTA Tipo URMET Sch. 1043/135 o equivalente.	euro / n.		28,55	MT
	FERMO ELETTROMAGNETICO PER PORTA DA 100kg tipo Urmet Sch. 1043/084 o equivalente compresa scheda relè tipo Urmet Sch. 10	euro / n.		152,71	MT
	MODULO DI MONITORAGGIO1 INGRESSO/1 USCITA tipo URMET	euro / cadauno		85,20	MT
	A R I P O R T A R E				

Num.Ord. TARIFFA	DESCRIZIONE DELLE VOCI E DEGLI ELEMENTI	Quantità	IMPORTI		R.
			unitario	TOTALE	
	R I P O R T O				
0007.169.62 0.001 Nr. 441 PR.*	DIFFUSORE DA PARETE tipo PASO C96/30-EN o equivalente.  euro / n.			35,00	MT
0007.171.61 0.010 Nr. 442 PR.*	CUSCINETTI ANTIFUOCO PER PASSERELLE PORTACAVI REI120 diametri vari tipo AF BAGS o equivalente  euro / cadauno			10,00	MT
0007.171.61 0.011 Nr. 443 PR.*	COLLARI TAGLIAFUOCO PER TUBAZIONI IN PVC REI120 diametri vari tipo AF COLLAR o equivalente  euro / cadauno			48,90	MT
0007.173.61 4.001 Nr. 444 PR.*	TUBO MULTISTRATO METALLO PLASTICO PREISOLATO tipo AQUATECHNIK MULTI-CALOR ISOLINE De14  euro / metri			1,62	MT
0007.173.61 4.004 Nr. 445 PR.*	TUBO MULTISTRATO METALLO PLASTICO PREISOLATO tipo AQUATECHNIK MULTI-CALOR ISOLINE De16  euro / metri			1,69	MT
0007.173.61 4.007 Nr. 446 PR.*	TUBO MULTISTRATO METALLO PLASTICO PREISOLATO tipo AQUATECHNIK MULTI-CALOR ISOLINE De20  euro / metri			2,24	MT
0007.173.61 4.010 Nr. 447 PR.*	TUBO MULTISTRATO METALLO PLASTICO PREISOLATO tipo AQUATECHNIK MULTI-CALOR ISOLINE De26  euro / metri			4,50	MT
0007.173.61 4.014 Nr. 448 PR.*	TUBO MULTISTRATO METALLO PLASTICO PREISOLATO tipo AQUATECHNIK MULTI-CALOR ISOLINE De32  euro / metri			7,08	MT
0007.173.61 4.017 Nr. 449 PR.*	TUBO MULTISTRATO METALLO PLASTICO PREISOLATO tipo AQUATECHNIK MULTI-CALOR ISOLINE De18  euro / metri			2,00	MT
0007.173.61 4.018 Nr. 450 PR.*	TUBO MULTISTRATO METALLO PLASTICO tipo AQUATECHNIK MULTI-CALOR De32  euro / metri			5,53	MT
0007.173.61 4.025 Nr. 451 PR.*	TUBO MULTISTRATO METALLO PLASTICO tipo AQUATECHNIK MULTI-CALOR De40  euro / metri			9,50	MT
0007.173.61 4.026 Nr. 452 PR.*	TUBO IN POLIPROPILENE FIBRORINFORZATO tipo AQUATHERM BLUE PIPE SDR 9 MF RP De32  euro / metri			2,54	MT
0007.173.61 4.027 Nr. 453 PR.*	TUBO IN POLIPROPILENE FIBRORINFORZATO tipo AQUATHERM BLUE PIPE SDR11 MF RP De50  euro / metri			6,16	MT
0007.173.61 4.028 Nr. 454 PR.*	TUBO IN POLIPROPILENE FIBRORINFORZATO tipo AQUATHERM BLUE PIPE SDR11 MF RP De63  euro / metri			9,10	MT
0007.173.61 4.028 Nr. 454 PR.*	TUBO IN POLIPROPILENE FIBRORINFORZATO tipo AQUATHERM BLUE PIPE SDR11 MF RP De75  euro / metri			12,75	MT
0007.173.61 4.096 Nr. 455 PR.*	TUBO IN POLIPROPILENE FIBRORINFORZATO tipo AQUATHERM BLUE PIPE SDR11 MF RP De125  euro / metri			46,39	MT
0007.173.61 4.099 Nr. 456 PR.*	TUBO IN POLIPROPILENE FIBRORINFORZATO ISOLATO tipo AQUATHERM BLUE PIPE SDR 11 MF RP TI De40/110  euro / metri			31,80	MT
0007.173.61 4.401 Nr. 457 PR.*	TUBO IN POLIPROPILENE FIBRORINFORZATO ISOLATO tipo AQUATHERM BLUE PIPE SDR 11 MF RP TI De50/110  euro / metri			32,39	MT
	A R I P O R T A R E				

Num.Ord. TARIFFA	DESCRIZIONE DELLE VOCI E DEGLI ELEMENTI	Quantità	IMPORTI		R.
			unitario	TOTALE	
	R I P O R T O				
4.402 Nr. 458 PR.* 0007.173.61	TUBO IN POLIPROPILENE FIBRORINFORZATO ISOLATO tipo AQUATHERM BLUE PIPE SDR 11 MF RP TI De90/160 euro / metri			49,50	MT
4.403 Nr. 459 PR.* 0007.173.61	TUBO IN POLIPROPILENE FIBRORINFORZATO ISOLATO tipo AQUATHERM BLUE PIPE SDR 11 MF RP TI De125/225 euro / metri			76,81	MT
4.404 Nr. 460 PR.* 0007.173.61	Parete in cartongesso spessore 100mm - parete tipo 1 euro / metri quadri			18,00	MT
4.405 Nr. 461 PR.* 0007.173.61	Parete in cartongesso spessore 100mm - parete tipo 2 euro / metri quadri			18,50	MT
4.406 Nr. 462 PR.* 0007.173.61	Parete in cartongesso spessore 137mm - parete tipo 3 euro / metri quadri			22,60	MT
4.407 Nr. 463 PR.* 0007.173.61	Parete in cartongesso spessore 175mm - parete tipo 4 euro / metri quadri			29,45	MT
4.408 Nr. 464 PR.* 0007.173.61	Parete in cartongesso spessore 100mm - parete tipo 5 euro / metri quadri			20,00	MT
4.408 Nr. 464 PR.* 0007.173.61	Preparatore di sottofondo a base acqua tipo WEBER WEBERPRIM RA13 o equivalente euro / l			5,31	MT
9.051 Nr. 465 PR.* 0007.173.62	Idropittura lavabile ad alta copertura tipo WEBER WEBERPAINT IRIDE o equivalente euro / l			4,36	MT
7.156 Nr. 466 PR.* 0007.173.62	Smalto all'acqua tipo WEBER WEBERDEKO opaco o equivalente euro / l			9,54	MT
7.157 Nr. 467 PR.* 0007.173.62	Controsoffitto modulare 600x600mm tipo GYPROC GyQuadro A1 o equivalente euro / metri quadri			13,48	MT
7.162 Nr. 468 PR.* 0007.173.62	Controsoffitto modulare 600x600mm tipo GYPROC GyQuadro Activ'Air o equivalente euro / metri quadri			10,50	MT
7.401 Nr. 469 PR.* 0007.173.62	Controsoffitto tipo Gyproc H1 13 A1 Activ'Air o equivalente euro / metri quadri			22,52	MT
9.001 Nr. 470 PR.* 0007.173.62	Botola di ispezione costituita da lastre in gesso rivestito tipo Gyproc H1 13 A1 Activ'Air euro / metri quadri			300,00	---
9.003 Nr. 471 PR.* 0007.173.62	Controsoffitto metallico piano a tenuta tipo Vert-Lab o equivalente 600x600mm euro / metri quadri			62,50	MT
9.004 Nr. 472 PR.* 0007.173.62	Pavimento in PVC eterogeneo tipo GERFLOR TARALAY IMPRESSION COMFORT euro / metri quadri			15,58	MT
9.005 Nr. 473 PR.* 0007.173.62	Pavimento in PVC eterogeneo tipo GERFLOR TARASAFE STANDARD euro / metri quadri			16,44	MT
9.007 Nr. 474 PR.* 0007.173.62	Pavimento in PVC omogeneo tipo GERFLOR ELEGANCE SD euro / metri quadri			21,91	MT
9.011 Nr. 475 PR.* 0007.173.62	Rivestimento in PVC omogeneo tipo GERFLOR MURAL CLUB euro / metri quadri			6,34	MT
9.012 Nr. 476 PR.* 0007.173.62	Rivestimento in pannello di PVC tipo GERFLOR DECOCHOCH euro / metri quadri			29,75	MT
9.013 Nr. 477 PR.* 0007.173.62	Profilo di rifinitura rigido con estremità flessibile tipo GERFLOR mod. 0491 euro / m			1,30	MT
9.014 Nr. 478 PR.* 0007.173.62	Radiatore in acciaio per impianti già realizzati tipo QUOM interasse 620mm altezza 664mm n.7 elementi euro / cadauno			161,92	MT
	A R I P O R T A R E				

Num.Ord. TARIFFA	DESCRIZIONE DELLE VOCI E DEGLI ELEMENTI	Quantità	IMPORTI		R.
			unitario	TOTALE	
	<b>R I P O R T O</b>				
Nr. 475 PR.* 0007.173.63 1.101	<b>Radiatore in acciaio per impianti già realizzati tipo QUOM interasse 620mm altezza 664mm n.16 elementi</b>	euro / cadauno		277,11	MT
Nr. 476 PR.* 0007.175.00 2	<b>Radiatore in acciaio per impianti già realizzati tipo QUOM interasse 620mm altezza 664mm n.12 elementi</b>	euro / cadauno		225,91	MT
Nr. 477 PR.* 0007.175.00 3	<b>Radiatore in acciaio per impianti già realizzati tipo QUOM interasse 620mm altezza 664mm n.14 elementi</b>	euro / cadauno		251,51	MT
Nr. 478 PR.* 0007.200.60 0.003	<b>Radiatore in acciaio per impianti già realizzati tipo QUOM interasse 620mm altezza 664mm n.10 elementi</b>	euro / cadauno		200,31	MT
Nr. 479 PR.* 0007.200.60 0.004	<b>Radiatore in acciaio per impianti già realizzati tipo QUOM interasse 620mm altezza 664mm n.18 elementi</b>	euro / cadauno		302,70	MT
Nr. 480 PR.* 0007.200.60 0.005	<b>PASSERELLA METALLICA IN ACCIAIO ZINCATO SENDZIMIR 200x75</b>	euro / cadauno		5,52	MT
Nr. 481 PR.* 0007.200.60 0.006	<b>PASSERELLA A FILO IN ACCIAIO ZINCATO 300x105mm</b>	euro / cadauno		48,26	MT
Nr. 482 PR.* 0007.200.60 0.107	<b>PASSERELLA A FILO IN ACCIAIO ZINCATO 100x105mm</b>	euro / cadauno		24,90	MT
Nr. 483 PR.* 0007.200.60 0.007	<b>Sonda di temperatura</b>	euro / cadauno		33,60	MT
Nr. 483 PR.* 0007.200.60 0.008	<b>Flussostato</b>	euro / cadauno		122,40	MT
Nr. 484 PR.* 0007.200.60 0.107	<b>VASO con funzione anche DI BIDET PER DISABILI, ceramica b ... pavimento, dimensioni 80x50h secondo le normative vigenti.</b>	euro / cadauno		200,00	MT
Nr. 485 PR.* 0007.200.60 0.108	<b>MISCELATORE PER DOCCIA IN ACCIAIO CROMATO</b>	euro / cadauno		44,00	MT
Nr. 486 PR.* 0007.200.63 8.004	<b>SALISCENDI ASTA CON SOFFIONEE DOCCETTA</b>	euro / cadauno		80,00	MT
Nr. 487 PR.* 0007.200.63 8.006	<b>KIT IDROSCOPINO DOCCETTA WC COMPLETO DI RUBINETTO</b>	euro / cadauno		35,00	MT
Nr. 488 PR.* 0007.200.63 8.007	<b>TESTALETTO TIPO BTICINO COMPACT CON GAS INTEGRATO</b>	euro / n.		1'210,00	MT
Nr. 488 PR.* 0007.200.63 8.007	<b>APPARECCHIO IN EMERGENZA SL LED per sistemi centralizzati Dali tipo Linergy mod. Flag IP40 o equivalente.</b>	euro / cadauno		215,48	MT
Nr. 489 PR.* 0007.200.63 8.008	<b>SOCCORRITORE tipo KERT mod. KCPSS 30003 o equivalente.</b>	euro / cadauno		1'546,00	MT
Nr. 490 PR.* 0007.200.63 8.011	<b>ACQUA POTABILE approvvigionata da acquedotto</b>	euro / metri cubi		1,06	MT
Nr. 491 PR.* 0007.200.63 8.202	<b>ACQUA POTABILE approvvigionata con autobotte</b>	euro / metri cubi		22,16	MT
Nr. 492	<b>GASOLIO per autotrazione, approvvigionato in cantiere, in partite da 2000 l</b>	euro / litri		1,29	MT
	<b>GASOLIO per autotrazione, alla pompa</b>	euro / litri		1,29	MT
	<b>A R I P O R T A R E</b>				

Num.Ord. TARIFFA	DESCRIZIONE DELLE VOCI E DEGLI ELEMENTI	Quantità	I M P O R T I		R.
			unitario	TOTALE	
	R I P O R T O				
PR.* 0007.200.63 8.203 Nr. 493	ENERGIA ELETTRICA già installata in cantiere, per azionamento macchinari euro / kWh			0,18	MT
PR.* 0007.200.63 8.206 Nr. 494	CONFERIMENTO A DISCARICA AUTORIZZATA DI MATERIALE COD. CER. 17 01 01 - Cemento euro / tonnellate			12,00	MT
PR.* 0007.200.63 8.208 Nr. 495	CONFERIMENTO A DISCARICA AUTORIZZATA DI MATERIALE COD. CER. 17 01 02 - Mattoni euro / tonnellate			12,00	MT
PR.* 0016.0146.0 001 Nr. 496	CONFERIMENTO A DISCARICA AUTORIZZATA DI MATERIALE COD. CER. 17 01 03 - Mattonelle e ceramiche euro / tonnellate			12,00	MT
PR.* 0016.0146.0 002 Nr. 497	CONFERIMENTO A DISCARICA AUTORIZZATA DI MATERIALE COD. CER. 17 02 01 - Legno da demolizione euro / tonnellate			180,00	MT
PR.* 0016.0146.0 003 Nr. 498	CONFERIMENTO A DISCARICA AUTORIZZATA DI MATERIALE COD. CER. 17 04 05 - Ferro e acciaio euro / tonnellate			49,70	MT
PR.* 0016.0146.0 004 Nr. 499	CONFERIMENTO A DISCARICA AUTORIZZATA DI MATERIALE COD. CE ... Terra e rocce, diverse da quelle di cui alla voce 17 05 03 euro / tonnellate			10,00	MT
PR.* 0016.0146.0 005 Nr. 500	CONFERIMENTO A DISCARICA AUTORIZZATA DI MATERIALE COD. CER. 20 03 07 - Rifiuti ingombranti euro / tonnellate			310,00	MT
PR.* 0016.0148.0 000 Nr. 501	Test di cessione - analisi chimiche necessarie alla carat ... per ciascun campione, escluso materiali contenenti amianto euro / cadauno			275,00	MT
PR.* 0016.0148.0 001 Nr. 502	PALLETS PER MERCI VARIE A PERDERE euro / cadauno			14,41	MT
PR.* 0016.0148.0 002 Nr. 503	PALLETS PER LATERIZI incidenza per 5 reimpieghi euro / cadauno			1,00	MT
PR.* 0016.0150.0 001 Nr. 504	LUBRIFICANTI E FILTRI, a stima euro / cadauno			1,00	MT
PR.* 0016.0150.0 002 Nr. 505	LUBRIFICANTI E PNEUMATICI, a stima euro / cadauno			1,00	MT
PR.* 0016.0150.0 004 Nr. 506	RICAMBI, CONSUMI E ASSICURAZIONI, a stima euro / cadauno			0,01	MT
PR.* 0016.0150.0 005 Nr. 507	RICAMBI, a stima euro / cadauno			1,00	MT
PR.* 0016.0150.0 101 Nr. 508	Incidenza percentuale sul costo orario del MEZZO a nolo, relativo alle assicurazioni obbligatorie, bolli tasse etc. euro / percentuale per ora			1,00	MT
PR.* 0016.0156.0 001 Nr. 509	MATERIALI DI CONSUMO, a stima euro / cadauno			0,01	MT
PR.*	ONERI VARI, a stima euro / cadauno			0,01	MT
	INCIDENZA PONTEGGIO, a stima euro / cadauno			0,01	MT
	IMBALLAGGI VARI, a stima euro / cadauno			1,00	MT
	A R I P O R T A R E				

Num.Ord. TARIFFA	DESCRIZIONE DELLE VOCI E DEGLI ELEMENTI	Quantità	IMPORTI		R.
			unitario	TOTALE	
	R I P O R T O				
0016.0156.0 002 Nr. 510 PR.*	PACCO POLIETILENE per laterizi euro / cadauno			3,81	MT
0016.0156.0 003 Nr. 511 PR.*	ESCAVATORE CINGOLATO già esistente in cantiere, esclusi l ... razione ed i bolli per (potenza media HP 84) peso 125 q.li euro / ora			22,50	MT
0016.0156.1 001 Nr. 512 PR.*	ESCAVATORE CINGOLATO già esistente in cantiere, esclusi l ... azione ed i bolli per (potenza media HP 122) peso 150 q.li euro / ora			24,89	MT
0016.0156.1 002 Nr. 513 PR.*	PALA CARICATRICE GOMMATA già esistente in cantiere, esclu ... sicurazione (potenza HP 101) peso 95 q.li benna da m³ 1.50 euro / ora			18,69	MT
0016.0156.1 003 Nr. 514 PR.*	PALA CARICATRICE GOMMATA già esistente in cantiere, esclu ... icurazione (potenza HP 160) peso 120 q.li benna da m³ 2.10 euro / ora			25,16	MT
00177.0642. 0001 Nr. 515 PR.*	AUTOCARRO RIBALTABILE trilaterale, esclusi conducente, co ... i assicurazione e bollo, della portata utile fino a: 1,5 t euro / ora			3,68	MT
00177.0642. 0002 Nr. 516 PR.*	AUTOCARRO RIBALTABILE trilaterale, esclusi conducente, co ... i assicurazione e bollo, della portata utile fino a: 8,0 t euro / ora			7,56	MT
00177.0642. 0003 Nr. 517 PR.*	AUTOCARRO RIBALTABILE trilaterale, esclusi conducente, co ... assicurazione e bollo, della portata utile fino a: 30,0 t euro / ora			18,29	MT
00177.0642. 0004 Nr. 518 PR.*	AUTOGRU' RIBALTABILE TRILATERALE, compreso l'impiego dell ... enzione e assicurazione, della portata utile fino a: 1,5 t euro / ora			5,00	MT
00177.0642. 0005 Nr. 519 PR.*	AUTOGRU' RIBALTABILE TRILATERALE, compreso l'impiego dell ... enzione e assicurazione, della portata utile fino a: 8,0 t euro / ora			11,50	MT
00177.0642. 0006 Nr. 520 PR.*	SOLLEVATORE TELESCOPICO FRONTALE con forche o cestello ae ... ssicurazione, portata 3 t a 13 m di altezza, sbraccio 11 m euro / ora			15,02	MT
0042.0003.0 022 Nr. 521 PR.*	TRATTORE APRIPISTA CINGOLATO, a lama frontale fissa o ori ... urazione (potenza HP 120) peso 130 q.li, lama mm 2950x1050 euro / ora			20,07	MT
0042.0003.0 101 Nr. 522 PR.*	MOTOCOMPRESSORE D'ARIA rotativo, con resa d'aria di 3000 ... burante, lubrificanti, ricambi, manutenzione SOLA MACCHINA euro / ora			8,94	MT
0042.0003.0 102 Nr. 523 PR.*	MARTELLO DEMOLITORE MANUALE del peso di circa 15-20 kg da ... mpresi i lubrificanti, ricambi, manutenzione SOLA MACCHINA euro / ora			2,50	MT
007.013.643. 173 Nr. 524 PR.*	RULLO COMPRESSORE già esistente in cantiere, esclusi l'op ... ne tipo TANDEM STATICO A DOPPIA TRAZIONE HP 9, peso Kg 500 euro / ora			9,38	MT
007.013.643. 176 Nr. 525 PR.*	MOLAZZA PER MALTE con motore elettrico a doppia trasmisio ... e l'operatore vasca da litri 500, peso macine Kg 250, kW 4 euro / ora			29,87	MT
0070.0003.0 015 Nr. 526 PR.*	SEGA A DISCO, SEMOVENTE, PER TAGLIO DI PAVIMENTAZIONI IN ASFALTO O CALCESTRUZZO, con profondità di taglio fino a 18 cm euro / ora			6,40	MT
0070.0012.0	GRU A TORRE ad azionamento elettrico, già funzionante in ... icurazione altezza 18 m, sbraccio 20				
	A R I P O R T A R E				





Num.Ord. TARIFFA	DESCRIZIONE DELLE VOCI E DEGLI ELEMENTI	Quantità	IMPORTI		R.
			unitario	TOTALE	
	R I P O R T O				
PR.0001.000 8.0002 Nr. 549	ed omologazioni euro / cadauno			5,50	MT
PR.0001.000 9.0001 Nr. 550	IDROPITTURA LAVABILE per esterni a base di resine sintetiche, resistente agli agenti atmosferici e alle muffe euro / litri			6,20	MT
PR.0001.000 9.0002 Nr. 551	FISSATIVO speciale ad acqua, non pigmentato, a base di re ... ante della finitura agli intonaci, sia interni che esterni euro / litri			7,00	MT
PR.0001.000 9.0003 Nr. 552	ADESIVO POLIURETANICO BICOMPONENTE PER PAVIMENTI IN GOMMA, PVC, MOQUETTE; ANCHE PER ESTERNO, per impianti sportivi euro / kilogrammi			5,73	MT
PR.0001.001 0.0001 Nr. 553	PORTA TAGLIAFUOCO REI 120, ad un'anta tamburata in lamier ... nterno maniglione e chiudiporta; dim.vanomuro 1000x2150 mm euro / cadauno			470,00	MT
PR.0001.001 1.0001 Nr. 554	PORTA TAGLIAFUOCO REI 120, a due ante tamburate in lamier ... terno maniglione e chiudiporta; dim.vano muro 1200x2150 mm euro / cadauno			665,00	MT
PR.0001.001 2.0001 Nr. 556	LAVABO IN PORCELLANA BIANCA, tipo economico, esclusi accessori e rubinetteria dimensione circa 55x45 euro / cadauno			74,33	MT
PR.0001.001 2.0002 Nr. 557	LAVABO PER DISABILI SOSPESO, con troppo pieno e fissaggio speciale per pmr. Dimensioni circa 70x57 euro / cadauno			246,00	MT
PR.0001.001 3.0003 Nr. 559	BIDET SOSPESO A PARETE IN PORCELLANA BIANCA, esclusi accessori e rubinetteria, dimensioni circa 55x36x34h tipo economico euro / cadauno			136,00	MT
PR.0001.001 3.0012 Nr. 560	TELAIO PER BIDET SOSPESO, completo di accessori euro / cadauno			183,00	MT
PR.0001.001 3.0013 Nr. 561	CASSETTA DA INCASSO PER VASO SOSPESO, in plastica completo di accessori euro / cadauno			223,00	MT
PR.0001.001 3.0018 Nr. 562	SEDILE/COPERCHIO per vaso, thermodur tipo economico euro / cadauno			46,00	MT
PR.0001.001 3.0020 Nr. 563	VASO SOSPESO A PARETE IN PORCELLANA BIANCA, con scarico a ... mensioni circa 55x36x30h, esclusi accessori tipo economico euro / cadauno			143,00	MT
PR.0001.001 3.0022 Nr. 564	APPARECCHIATURA METALLICA PER SOSPENSIONE a parete di vaso o bidet euro / cadauno			95,00	MT
PR.0001.001 3.0023 Nr. 565	MANIGLIONE DI SICUREZZA, in tubo INOX rivestito epoxy bianco diametro esterno 33 mm euro / cadauno			100,00	MT
PR.0001.001 3.0025 Nr. 566	VUOTATOIO IN CERAMICA BIANCA, dimensioni circa 50x45, scarico a muro compresa griglia euro / cadauno			374,55	MT
PR.0001.001 3.0028 Nr. 567	GRIGLIA PER VUOTATOIO euro / cadauno			71,50	MT
PR.0001.001 3.0034 Nr. 568	CURVA ALIMENTAZIONE VUOTATOIO, da 1", completa di morsetto ad espansione euro / cadauno			32,17	MT
PR.0001.001 3.0048 Nr. 569	GRUPPO COMPLETO ACCESSORI, considerato per singolo appare ... sibili, rosoni, morsetti gomma, tasselli di fissaggio etc. euro / cadauno			53,61	MT
PR.0001.001 3.0050 Nr. 570	MISCELATORE MONOCOMANDO PER LAVABO in ottone cromato, ser ... o, completo di asta di comando scarico e piletta da 1+1/4"				
PR.0001.001 3.0052 Nr. 571					
	A R I P O R T A R E				

Num.Ord. TARIFFA	DESCRIZIONE DELLE VOCI E DEGLI ELEMENTI	Quantità	I M P O R T I		R.
			unitario	TOTALE	
	R I P O R T O				
PR.0001.001 3.0072 Nr. 572	MISCELATORE MONOCOMANDO PER LAVABO in ottone cromato, ser ... fissa dotata di rompigitto plus, senza piletta automatica	euro / cadauno		178,00	MT
PR.0001.001 3.0077 Nr. 573	MISCELATORE MONOCOMANDO PER BIDET in ottone cromato, con ... o, completo di asta di comando scarico e piletta da 1+1/4"	euro / cadauno		125,00	MT
PR.0001.001 3.0078 Nr. 574		euro / cadauno		127,00	MT
PR.0001.001 4.0001 Nr. 575	OPERAIO SPECIALIZZATO (Media Regionale)	euro / ora		31,54	MDO
PR.0001.001 4.0003 Nr. 576	OPERAIO QUALIFICATO (Media Regionale)	euro / ora		29,30	MDO
PR.0002.000 1.0001 Nr. 577	OPERAIO COMUNE (Media Regionale)	euro / ora		26,41	MDO
PR.0002.000 2.0005 Nr. 578	CAPO-SQUADRA (Media Regionale)	euro / ora		33,08	MDO
PR.0003.000 1.0001 Nr. 579					
PR.0003.000 2.0002 Nr. 580					
PR.0004.000 3.0001 Nr. 581					
PR.0005.000 1.0001 Nr. 582					
PR.0005.000 3.0002 Nr. 583					
PR.0008.000 1.0001 Nr. 584					
PR.0008.000 1.0005 Nr. 585					
PR.0019.000 1.0002 Nr. 586					
PR.0037.000 1.0013 Nr. 587					
PR.0037.000 1.0016 Nr. 588					
PR.0037.000 2.0001 Nr. 589					
PR.0041.000 2.0002 Nr. 590					
PR.0042.000 1.0003 Nr. 591					
PR.0042.000 1.0017 Nr. 592					
PR.0042.000 2.0002 Nr. 593					
PR.0045.000 5.0013 Nr. 594					
	A R I P O R T A R E				

Num.Ord. TARIFFA	DESCRIZIONE DELLE VOCI E DEGLI E L E M E N T I	Quantità	I M P O R T I		R.
			unitario	TOTALE	
	R I P O R T O				
PR.0048.000 3.0003 Nr. 595 PR.0048.000 5.0001 Nr. 596 PR.0054.000 2.0001 Nr. 597 PR.0063.000 3.0006 Nr. 598 PR.0063.000 3.0013 Nr. 599 PR.0070.000 1.0001 Nr. 600 PR.0070.000 1.0011 Nr. 601 PR.0070.000 2.0004 Nr. 602 PR.0070.000 2.0007 Nr. 603 PR.0070.000 3.0004 Nr. 604 PR.0070.000 3.0007 Nr. 605 PR.0070.000 3.0009 Nr. 606 PR.0070.000 3.0010 Nr. 607 PR.0070.000 3.0016 Nr. 608 PR.0070.001 0.0001 Nr. 609 PR.0070.001 0.0002 Nr. 610 PR.0070.001 0.0003 Nr. 611 PR.0070.001 1.0003 Nr. 612 PR.0070.001 2.0001 Nr. 613 PR.0070.001 2.0002 Nr. 614 PR.0070.001 2.0004 Nr. 615 RU.0001.000 1.0001 Nr. 616 RU.0001.000 1.0002 Nr. 617					
	A R I P O R T A R E				

[illegible]